ГРАФИЧЕСКОЕ ОПИСАНИЕ МЕСТОПОЛОЖЕНИЯ ГРАНИЦ

Публичный сервитут для использования земель и земельных участков в целях реконструкции и эксплуатации нефтепровода федерального значения «Магистральный нефтепровод «Красноармейск-Саратовский НПЗ» участок «Красноармейск-Саратовский НПЗ» Ду 500, 78,5 км - 79,5 км. Саратовское РНУ. Реконструкция»

(наименование объекта, местоположение границ которого описано (далее - объект))

Раздел 1

Сведения об объекте

№ п/п	Характеристики объекта	Описание характеристик
1	2	3
1.	Местоположение объекта	Саратовская область, город Саратов
2.	Площадь объекта +/- величина погрешности определения площади (Р +/- Дельта Р)	30941 +/- 62 м²
3.	Иные характеристики объекта	Публичный сервитут в целях реконструкции и эксплуатации нефтепровода федерального значения «Магистральный нефтепровод «Красноармейск-Саратовский НПЗ» участок «Красноармейск-Саратовский НПЗ» Ду 500, 78,5 км - 79,5 км. Саратовское РНУ. Реконструкция». Обладатель публичного сервитута: Акционерное общество «Транснефть – Приволга», ИНН 6317024749, ОГРН 1026301416371, находящегося по адресу: 443020, Самарская область, город Самара, Ленинская ул., д.100 . Email: privolga@sam.transneft.ru, тел. для связи: +7 (846) 250-02-41.

Раздел 2

Сведения о местоположении границ объекта

1. Система координат 64.2

2. Сведения о характерных точках границ объекта

Обозначение характерных точек границ	Координаты, м		Метод определения координат характерной точки	Средняя квадратическая погрешность положения характерной точки (Mt), м	Описание обозначения точки на местности (при наличии)
	X	Y			
1	2	3	4	5	6
1	484616.06	2291490.34	Аналитический метод	0.1	-
2	484631.79	2291500.91	Аналитический метод	0.1	-
3	484652.93	2291516.42	Аналитический метод	0.1	-
4	484634.94	2291603.40	Аналитический метод	0.1	-
5	484832.23	2291760.33	Аналитический метод	0.1	-
6	484921.42	2291755.92	Аналитический метод	0.1	-
7	484947.87	2291799.63	Аналитический метод	0.1	-
8	484965.80	2291829.49	Аналитический метод	0.1	-
9	484968.74	2291834.13	Аналитический метод	0.1	-
10	484986.73	2291835.44	Аналитический метод	0.1	-
11	485003.51	2291861.40	Аналитический метод	0.1	-
12	485006.51	2291866.03	Аналитический метод	0.1	-
13	485029.02	2291853.22	Аналитический метод	0.1	-
14	485032.89	2291859.61	Аналитический метод	0.1	-
15	485040.94	2291872.88	Аналитический метод	0.1	-
16	485028.27	2291880.16	Аналитический метод	0.1	-
17	485020.83	2291884.44	Аналитический метод	0.1	-
18	485019.61	2291885.18	Аналитический метод	0.1	-
19	485018.39	2291885.84	Аналитический метод	0.1	-
20	485020.09	2291888.66	Аналитический метод	0.1	-
21	485030.88	2291906.92	Аналитический метод	0.1	-
22	485041.99	2291926.24	Аналитический метод	0.1	-

2. Сведения о характерных точках границ объекта					
Обозначение характерных точек границ	**Координаты, м**		**Метод определения координат характерной точки**	**Средняя квадратическая погрешность положения характерной точки (Mt), м**	**Описание обозначения точки на местности (при наличии)**
	X	**Y**			
1	**2**	**3**	**4**	**5**	**6**
23	485046.41	2291933.92	Аналитический метод	0.1	-
24	485048.15	2291934.78	Аналитический метод	0.1	-
25	485049.66	2291937.14	Аналитический метод	0.1	-
26	485068.14	2291938.17	Аналитический метод	0.1	-
27	485129.75	2292037.03	Аналитический метод	0.1	-
28	485180.39	2292116.98	Аналитический метод	0.1	-
29	485191.63	2292117.43	Аналитический метод	0.1	-
30	485210.07	2292118.17	Аналитический метод	0.1	-
31	485246.23	2292110.93	Аналитический метод	0.1	-
32	485261.75	2292119.29	Аналитический метод	0.1	-
33	485261.34	2292144.12	Аналитический метод	0.1	-
34	485261.30	2292147.29	Аналитический метод	0.1	-
35	485261.17	2292154.54	Аналитический метод	0.1	-
36	485261.10	2292158.66	Аналитический метод	0.1	-
37	485260.87	2292172.39	Аналитический метод	0.1	-
38	485260.70	2292182.40	Аналитический метод	0.1	-
39	485260.32	2292205.31	Аналитический метод	0.1	-
40	485260.14	2292215.95	Аналитический метод	0.1	-
41	485291.04	2292258.68	Аналитический метод	0.1	-
42	485323.51	2292260.54	Аналитический метод	0.1	-
43	485325.15	2292260.79	Аналитический метод	0.1	-
44	485332.43	2292260.15	Аналитический метод	0.1	-
45	485332.97	2292260.10	Аналитический метод	0.1	-
46	485331.90	2292237.12	Аналитический метод	0.1	-
47	485323.63	2292237.51	Аналитический метод	0.1	-

2. Сведения о характерных точках границ объекта					
Обозначение характерных точек границ	**Координаты, м**		**Метод определения координат характерной точки**	**Средняя квадратическая погрешность положения характерной точки (Mt), м**	**Описание обозначения точки на местности (при наличии)**
	X	**Y**			
1	**2**	**3**	**4**	**5**	**6**
48	485322.20	2292237.43	Аналитический метод	0.1	-
49	485313.30	2292236.92	Аналитический метод	0.1	-
50	485303.27	2292236.35	Аналитический метод	0.1	-
51	485301.56	2292233.99	Аналитический метод	0.1	-
52	485283.26	2292208.67	Аналитический метод	0.1	-
53	485283.33	2292204.26	Аналитический метод	0.1	-
54	485283.67	2292184.27	Аналитический метод	0.1	-
55	485283.84	2292174.25	Аналитический метод	0.1	-
56	485284.06	2292160.84	Аналитический метод	0.1	-
57	485284.14	2292156.22	Аналитический метод	0.1	-
58	485284.25	2292149.11	Аналитический метод	0.1	-
59	485284.26	2292145.76	Аналитический метод	0.1	-
60	485284.71	2292120.86	Аналитический метод	0.1	-
61	485284.98	2292105.68	Аналитический метод	0.1	-
62	485257.64	2292090.95	Аналитический метод	0.1	-
63	485249.85	2292086.75	Аналитический метод	0.1	-
64	485208.25	2292095.08	Аналитический метод	0.1	-
65	485193.37	2292094.48	Аналитический метод	0.1	-
66	485149.23	2292024.79	Аналитический метод	0.1	-
67	485107.32	2291957.55	Аналитический метод	0.1	-
68	485094.00	2291936.18	Аналитический метод	0.1	-
69	485081.34	2291915.87	Аналитический метод	0.1	-
70	485069.80	2291915.22	Аналитический метод	0.1	-
71	485055.94	2291891.09	Аналитический метод	0.1	-
72	485054.85	2291888.78	Аналитический метод	0.1	-

2. Сведения о характерных точках границ объекта					
Обозначение характерных точек границ	**Координаты, м**		**Метод определения координат характерной точки**	**Средняя квадратическая погрешность положения характерной точки (Mt), м**	**Описание обозначения точки на местности (при наличии)**
	X	**Y**			
1	**2**	**3**	**4**	**5**	**6**
73	485054.41	2291888.78	Аналитический метод	0.1	-
74	485054.41	2291887.84	Аналитический метод	0.1	-
75	485052.58	2291883.95	Аналитический метод	0.1	-
76	485102.14	2291870.96	Аналитический метод	0.1	-
77	485101.61	2291870.06	Аналитический метод	0.1	-
78	485106.57	2291866.84	Аналитический метод	0.1	-
79	485110.98	2291856.13	Аналитический метод	0.1	-
80	485110.18	2291854.92	Аналитический метод	0.1	-
81	485111.51	2291854.83	Аналитический метод	0.1	-
82	485123.40	2291825.88	Аналитический метод	0.1	-
83	485146.07	2291826.71	Аналитический метод	0.1	-
84	485213.44	2291783.35	Аналитический метод	0.1	-
85	485231.81	2291716.55	Аналитический метод	0.1	-
86	485308.90	2291721.62	Аналитический метод	0.1	-
87	485369.06	2291696.35	Аналитический метод	0.1	-
88	485396.43	2291741.63	Аналитический метод	0.1	-
89	485401.56	2291738.53	Аналитический метод	0.1	-
90	485392.78	2291723.99	Аналитический метод	0.1	-
91	485387.56	2291715.35	Аналитический метод	0.1	-
92	485350.82	2291654.55	Аналитический метод	0.1	-
93	485345.68	2291657.65	Аналитический метод	0.1	-
94	485365.93	2291691.15	Аналитический метод	0.1	-
95	485307.88	2291715.54	Аналитический метод	0.1	-
96	485227.32	2291710.24	Аналитический метод	0.1	-
97	485208.36	2291779.18	Аналитический метод	0.1	-

2. Сведения о характерных точках границ объекта					
Обозначение характерных точек границ	**Координаты, м**		**Метод определения координат характерной точки**	**Средняя квадратическая погрешность положения характерной точки (Mt), м**	**Описание обозначения точки на местности (при наличии)**
	X	**Y**			
1	**2**	**3**	**4**	**5**	**6**
98	485144.40	2291820.64	Аналитический метод	0.1	-
99	485123.74	2291819.94	Аналитический метод	0.1	-
100	485117.35	2291824.09	Аналитический метод	0.1	-
101	485104.84	2291855.23	Аналитический метод	0.1	-
102	485100.82	2291865.23	Аналитический метод	0.1	-
103	485051.33	2291878.27	Аналитический метод	0.1	-
104	485010.51	2291811.38	Аналитический метод	0.1	-
105	485006.78	2291813.65	Аналитический метод	0.1	-
106	485001.94	2291816.62	Аналитический метод	0.1	-
107	484999.82	2291813.34	Аналитический метод	0.1	-
108	484999.06	2291813.28	Аналитический метод	0.1	-
109	484997.14	2291810.16	Аналитический метод	0.1	-
110	484991.62	2291812.74	Аналитический метод	0.1	-
111	484985.53	2291812.30	Аналитический метод	0.1	-
112	484983.32	2291810.81	Аналитический метод	0.1	-
113	484976.79	2291799.65	Аналитический метод	0.1	-
114	484975.30	2291800.54	Аналитический метод	0.1	-
115	484933.99	2291732.27	Аналитический метод	0.1	-
116	484930.57	2291732.44	Аналитический метод	0.1	-
117	484839.76	2291736.93	Аналитический метод	0.1	-
118	484660.32	2291594.20	Аналитический метод	0.1	-
119	484673.28	2291531.56	Аналитический метод	0.1	-
120	484677.33	2291511.99	Аналитический метод	0.1	-
121	484665.84	2291503.63	Аналитический метод	0.1	-
122	484642.15	2291486.18	Аналитический метод	0.1	-

2. Сведения о характерных точках границ объекта					
Обозначение характерных точек границ	**Координаты, м**		**Метод определения координат характерной точки**	**Средняя квадратическая погрешность положения характерной точки (Mt), м**	**Описание обозначения точки на местности (при наличии)**
	X	**Y**			
1	**2**	**3**	**4**	**5**	**6**
123	484626.22	2291475.45	Аналитический метод	0.1	-
124	484623.60	2291479.15	Аналитический метод	0.1	-
125	484618.00	2291487.44	Аналитический метод	0.1	-
1	484616.06	2291490.34	Аналитический метод	0.1	-
126	485198.67	2292158.05	Аналитический метод	0.1	-
127	485200.14	2292162.06	Аналитический метод	0.1	-
128	485205.90	2292159.96	Аналитический метод	0.1	-
129	485204.43	2292155.95	Аналитический метод	0.1	-
126	485198.67	2292158.05	Аналитический метод	0.1	-
130	485254.25	2292156.65	Аналитический метод	0.1	-
131	485255.25	2292156.74	Аналитический метод	0.1	-
132	485255.34	2292155.75	Аналитический метод	0.1	-
133	485254.34	2292155.66	Аналитический метод	0.1	-
130	485254.25	2292156.65	Аналитический метод	0.1	-
134	485255.13	2292145.38	Аналитический метод	0.1	-
135	485256.12	2292145.47	Аналитический метод	0.1	-
136	485256.21	2292144.48	Аналитический метод	0.1	-
137	485255.22	2292144.39	Аналитический метод	0.1	-
134	485255.13	2292145.38	Аналитический метод	0.1	-
138	485294.94	2292159.36	Аналитический метод	0.1	-
139	485295.94	2292159.45	Аналитический метод	0.1	-
140	485296.03	2292158.46	Аналитический метод	0.1	-
141	485295.03	2292158.37	Аналитический метод	0.1	-
138	485294.94	2292159.36	Аналитический метод	0.1	-
142	485295.81	2292148.47	Аналитический метод	0.1	-

2. Сведения о характерных точках границ объекта

Обозначение характерных точек границ	Координаты, м		Метод определения координат характерной точки	Средняя квадратическая погрешность положения характерной точки (Mt), м	Описание обозначения точки на местности (при наличии)
	X	Y			
1	2	3	4	5	6
143	485296.81	2292148.56	Аналитический метод	0.1	-
144	485296.89	2292147.57	Аналитический метод	0.1	-
145	485295.90	2292147.48	Аналитический метод	0.1	-
142	485295.81	2292148.47	Аналитический метод	0.1	-
146	485346.22	2292153.97	Аналитический метод	0.1	-
147	485352.33	2292154.45	Аналитический метод	0.1	-
148	485352.68	2292150.21	Аналитический метод	0.1	-
149	485346.58	2292149.70	Аналитический метод	0.1	-
146	485346.22	2292153.97	Аналитический метод	0.1	-

3. Сведения о характерных точках части (частей) границы объекта

Обозначение характерных точек части границы	Координаты, м		Метод определения координат характерной точки	Средняя квадратическая погрешность положения характерной точки (Mt), м	Описание обозначения точки на местности (при наличии)
	X	Y			
1	2	3	4	5	6
-	-	-	-	-	-

Раздел 3

Сведения о местоположении измененных (уточненных) границ объекта

1. Система координат -

2. Сведения о характерных точках границ объекта

Обозначение характерных точек границ	Существующие координаты, м		Измененные (уточненные) координаты, м		Метод определения координат характерной точки	Средняя квадратическая погрешность положения характерной точки (Mt), м	Описание обозначения точки на местности (при наличии)
	X	Y	X	Y			
1	2	3	4	5	6	7	8
-	-	-	-	-	-	-	

3. Сведения о характерных точках части (частей) границы объекта

Обозначение характерных точек части границы	Существующие координаты, м		Измененные (уточненные) координаты, м		Метод определения координат характерной точки	Средняя квадратическая погрешность положения характерной точки (Mt), м	Описание обозначения точки на местности (при наличии)
	X	Y	X	Y			
1	2	3	4	5	6	7	8
-	-	-	-	-	-	-	

СХЕМА РАСПОЛОЖЕНИЯ ГРАНИЦ ПУБЛИЧНОГО СЕРВИТУТА

Публичный сервитут для использования земель и земельных участков в целях реконструкции и эксплуатации нефтепровода федерального значения
«Магистральный нефтепровод «Красноармейск-Саратовский НПЗ» участок «Красноармейск-Саратовский НПЗ» Ду 500, 78,5 км - 79,5 км. Саратовское РНУ. Реконструкция»

(наименование объекта)

Обзорная схема

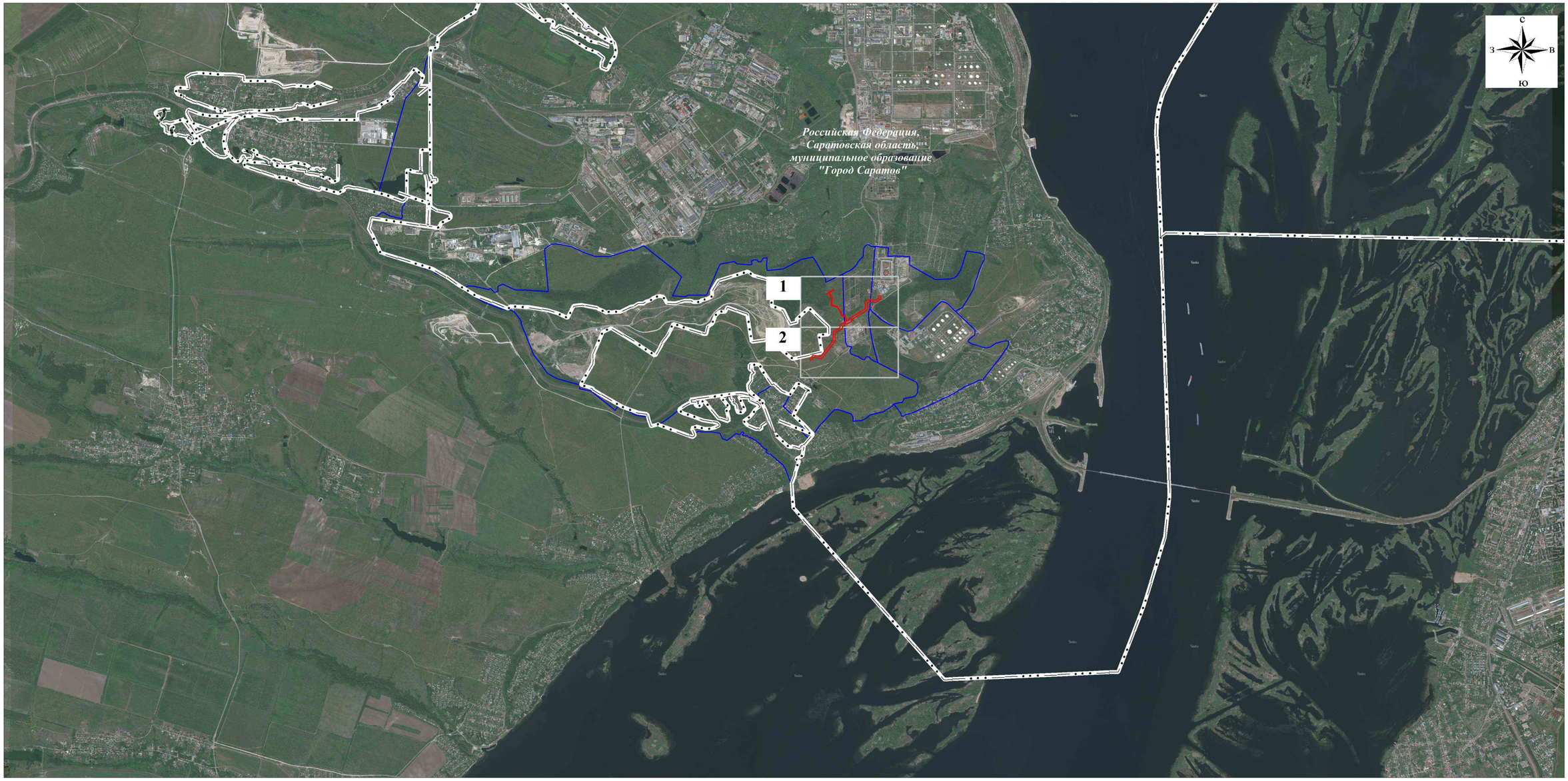

Масштаб 1:32000

Используемые условные знаки и обозначения:

проектная граница публичного сервитута

граница кадастрового квартала

границы населенных пунктов по сведениям ЕГРН

1 граница и номер листа

СХЕМА РАСПОЛОЖЕНИЯ ГРАНИЦ ПУБЛИЧНОГО СЕРВИТУТА

Лист 1

Используемые условные знаки и обозначения:

- проектная граница публичного сервитута
- граница кадастрового квартала
- граница земельного участка, сведения о котором содержатся в ЕГРН
- **64:48:020515** — номер кадастрового квартала
- 64:48:020515:1 — кадастровый номер земельного участка
- • 15 — обозначение характерной точки проектной границы публичного сервитута

Масштаб 1:2000

- проектное местоположение оси нефтепровода
- проектное местоположение оси ЭХЗ
- проектное местоположение оси КЛ электропередачи
- проектное местоположение оси сеть КТСО

СХЕМА РАСПОЛОЖЕНИЯ ГРАНИЦ ПУБЛИЧНОГО СЕРВИТУТА

Лист 2

Используемые условные знаки и обозначения:

- проектная граница публичного сервитута
- граница кадастрового квартала
- граница земельного участка, сведения о котором содержатся в ЕГРН
- **64:48:020515** — номер кадастрового квартала
- 64:48:020515:1 — кадастровый номер земельного участка
- • 15 — обозначение характерной точки проектной границы публичного сервитута

Масштаб 1:2000

- проектное местоположение оси нефтепровода
- проектное местоположение оси ЭХЗ
- проектное местоположение оси КЛ электропередачи
- проектное местоположение оси сеть КТСО