

## ОПИСАНИЕ МЕСТОПОЛОЖЕНИЯ ГРАНИЦ

Публичный сервитут для использования земель и земельных участков, в целях строительства и эксплуатации линейного объекта системы газоснабжения федерального значения «Расширение ЕСГ для обеспечения подачи газа в газопровод «Южный поток» (Восточный коридор)» Южно-Европейский газопровод. Участок «Починки-Анапа», км 347,5- км 493 (притрассовые сооружения)»

(наименование объекта, местоположение границ которого описано (далее - объект))

### Раздел 1

| Сведения об объекте |  |   |
|---------------------|--|---|
| № п/п               | Характеристики объекта   | Описание характеристик  |
| 1                   | 2  | 3   |
| 1                   | Местоположение объекта   | Саратовская область, Петровский муниципальный район, Новозахаркинское муниципальное образование; Аткарский муниципальный район, Ершовское муниципальное образование, Татищевский муниципальный район, Идолгское муниципальное образование, Садовское муниципальное образование, Татищевское муниципальное образование Октябрьское муниципальное образование; Лысогорский муниципальный район, Гремячинское муниципальное образование, Ширококарамышское муниципальное образование, Большекопёновское муниципальное образование; Муниципальное образование "Город Саратов"   |
| 2                   | Площадь объекта +/- величина погрешности определения площади (Р+/- Дельта Р) | 829493 кв.м ± 319 кв.м  |
| 3                   | Иные характеристики объекта  | Публичный сервитут для использования земель и земельных участков, в целях строительства и эксплуатации линейного объекта системы газоснабжения федерального значения «Расширение ЕСГ для обеспечения подачи газа в газопровод «Южный поток» (Восточный коридор)» «Южно-Европейский газопровод. Участок «Починки-Анапа», км 347,5- км 493 (притрассовые сооружения)». сроком на 10 лет. Владелец публичного сервитута: Публичное акционерное общество «Газпром» (ИНН 7736050003, ОГРН - 1027700070518, Юридический адрес 197229, город Санкт-Петербург, Лахтинский пр-кт, д. 2 к. 3 стр. 1, Почтовый адрес 190900, Санкт-Петербург, BOX 1255, Телефон: +7(812) 455-17-00, Электронная почта gazprom@gazprom.ru). |

## Раздел 2

| Сведения о местоположении границ объекта        |               |            |   |  |   |
|---|---------------|------------|---|--|---|
| 1. Система координат МСК-64 (зона 2)            |               |            |   |  |   |
| 2. Сведения о характерных точках границ объекта |               |            |   |  |   |
| Обозначение<br>характерных<br>точек границ      | Координаты, м |            | Метод определения<br>координат<br>характерной точки | Средняя<br>квадратическая<br>погрешность<br>положения<br>характерной точки<br>( $M_t$ ), м | Описание<br>обозначения<br>точки на<br>местности (при<br>наличии) |
|   | X             | Y          |   |  |   |
| 1   | 2             | 3          | 4   | 5  | 6   |
| Граница1(1)                                     | -             | -          | -   | -  | -   |
| 1   | 552616.50     | 2254143.12 | Аналитический метод                                 | 0.10   | -   |
| 2   | 552676.89     | 2254167.19 | Аналитический метод                                 | 0.10   | -   |
| 3   | 552714.69     | 2254182.92 | Аналитический метод                                 | 0.10   | -   |
| 4   | 552728.18     | 2254188.91 | Аналитический метод                                 | 0.10   | -   |
| 5   | 552741.92     | 2254195.52 | Аналитический метод                                 | 0.10   | -   |
| 6   | 552748.28     | 2254198.59 | Аналитический метод                                 | 0.10   | -   |
| 7   | 552752.55     | 2254201.07 | Аналитический метод                                 | 0.10   | -   |
| 8   | 552770.97     | 2254212.11 | Аналитический метод                                 | 0.10   | -   |
| 9   | 552689.18     | 2254218.52 | Аналитический метод                                 | 0.10   | -   |
| 10  | 552688.14     | 2254221.03 | Аналитический метод                                 | 0.10   | -   |
| 11  | 552678.76     | 2254242.87 | Аналитический метод                                 | 0.10   | -   |
| 12  | 552672.91     | 2254256.12 | Аналитический метод                                 | 0.10   | -   |
| 13  | 552664.84     | 2254273.64 | Аналитический метод                                 | 0.10   | -   |
| 14  | 552658.76     | 2254283.85 | Аналитический метод                                 | 0.10   | -   |
| 15  | 552649.49     | 2254297.03 | Аналитический метод                                 | 0.10   | -   |
| 16  | 552639.95     | 2254308.00 | Аналитический метод                                 | 0.10   | -   |
| 17  | 552631.66     | 2254315.73 | Аналитический метод                                 | 0.10   | -   |
| 18  | 552614.11     | 2254332.07 | Аналитический метод                                 | 0.10   | -   |
| 19  | 552585.29     | 2254359.76 | Аналитический метод                                 | 0.10   | -   |
| 20  | 552541.57     | 2254401.70 | Аналитический метод                                 | 0.10   | -   |
| 21  | 552523.85     | 2254418.43 | Аналитический метод                                 | 0.10   | -   |
| 22  | 552510.32     | 2254427.80 | Аналитический метод                                 | 0.10   | -   |
| 23  | 552502.09     | 2254432.18 | Аналитический метод                                 | 0.10   | -   |
| 24  | 552471.29     | 2254446.44 | Аналитический метод                                 | 0.10   | -   |
| 25  | 552447.03     | 2254456.47 | Аналитический метод                                 | 0.10   | -   |
| 26  | 552433.36     | 2254460.66 | Аналитический метод                                 | 0.10   | -   |
| 27  | 552416.83     | 2254468.70 | Аналитический метод                                 | 0.10   | -   |
| 28  | 552382.00     | 2254483.17 | Аналитический метод                                 | 0.10   | -   |
| 29  | 552358.49     | 2254489.88 | Аналитический метод                                 | 0.10   | -   |
| 30  | 552329.50     | 2254495.65 | Аналитический метод                                 | 0.10   | -   |
| 31  | 552299.75     | 2254501.80 | Аналитический метод                                 | 0.10   | -   |
| 32  | 552239.51     | 2254514.70 | Аналитический метод                                 | 0.10   | -   |
| 33  | 552174.22     | 2254528.54 | Аналитический метод                                 | 0.10   | -   |
| 34  | 552103.83     | 2254543.22 | Аналитический метод                                 | 0.10   | -   |
| 35  | 552084.26     | 2254547.14 | Аналитический метод                                 | 0.10   | -   |
| 36  | 552064.78     | 2254552.15 | Аналитический метод                                 | 0.10   | -   |
| 37  | 552044.66     | 2254555.60 | Аналитический метод                                 | 0.10   | -   |
| 38  | 552033.05     | 2254555.95 | Аналитический метод                                 | 0.10   | -   |
| 39  | 552024.93     | 2254557.08 | Аналитический метод                                 | 0.10   | -   |
| 40  | 552008.47     | 2254560.99 | Аналитический метод                                 | 0.10   | -   |
| 41  | 551987.39     | 2254565.01 | Аналитический метод                                 | 0.10   | -   |
| 42  | 551935.73     | 2254575.88 | Аналитический метод                                 | 0.10   | -   |
| 43  | 551898.62     | 2254583.91 | Аналитический метод                                 | 0.10   | -   |
| 44  | 551847.60     | 2254594.92 | Аналитический метод                                 | 0.10   | -   |
| 45  | 551801.59     | 2254603.98 | Аналитический метод                                 | 0.10   | -   |
| 46  | 551776.01     | 2254608.46 | Аналитический метод                                 | 0.10   | -   |
| 47  | 551761.85     | 2254609.90 | Аналитический метод                                 | 0.10   | -   |
| 48  | 551746.86     | 2254610.38 | Аналитический метод                                 | 0.10   | -   |
| 49  | 551708.47     | 2254612.12 | Аналитический метод                                 | 0.10   | -   |

|     |           |            |                     |      |   |
|-----|-----------|------------|---------------------|------|---|
| 50  | 551673.23 | 2254613.85 | Аналитический метод | 0.10 | – |
| 51  | 551608.68 | 2254617.59 | Аналитический метод | 0.10 | – |
| 52  | 551597.64 | 2254618.21 | Аналитический метод | 0.10 | – |
| 53  | 551587.75 | 2254620.25 | Аналитический метод | 0.10 | – |
| 54  | 551556.99 | 2254622.04 | Аналитический метод | 0.10 | – |
| 55  | 551544.81 | 2254621.36 | Аналитический метод | 0.10 | – |
| 56  | 551476.01 | 2254625.28 | Аналитический метод | 0.10 | – |
| 57  | 551415.20 | 2254628.50 | Аналитический метод | 0.10 | – |
| 58  | 551371.65 | 2254630.90 | Аналитический метод | 0.10 | – |
| 59  | 551347.56 | 2254632.21 | Аналитический метод | 0.10 | – |
| 60  | 551338.12 | 2254632.69 | Аналитический метод | 0.10 | – |
| 61  | 551304.84 | 2254634.40 | Аналитический метод | 0.10 | – |
| 62  | 551297.01 | 2254634.65 | Аналитический метод | 0.10 | – |
| 63  | 551288.78 | 2254634.57 | Аналитический метод | 0.10 | – |
| 64  | 551281.71 | 2254633.94 | Аналитический метод | 0.10 | – |
| 65  | 551269.36 | 2254631.47 | Аналитический метод | 0.10 | – |
| 66  | 551257.99 | 2254628.16 | Аналитический метод | 0.10 | – |
| 67  | 551255.09 | 2254627.41 | Аналитический метод | 0.10 | – |
| 68  | 551250.79 | 2254644.02 | Аналитический метод | 0.10 | – |
| 69  | 551243.51 | 2254642.20 | Аналитический метод | 0.10 | – |
| 70  | 551240.44 | 2254654.36 | Аналитический метод | 0.10 | – |
| 71  | 551265.84 | 2254660.78 | Аналитический метод | 0.10 | – |
| 72  | 551269.48 | 2254646.40 | Аналитический метод | 0.10 | – |
| 73  | 551282.29 | 2254649.75 | Аналитический метод | 0.10 | – |
| 74  | 551373.51 | 2254644.92 | Аналитический метод | 0.10 | – |
| 75  | 551374.04 | 2254651.77 | Аналитический метод | 0.10 | – |
| 76  | 551368.71 | 2254652.07 | Аналитический метод | 0.10 | – |
| 77  | 551368.66 | 2254651.19 | Аналитический метод | 0.10 | – |
| 78  | 551281.68 | 2254655.79 | Аналитический метод | 0.10 | – |
| 79  | 551273.81 | 2254653.74 | Аналитический метод | 0.10 | – |
| 80  | 551270.18 | 2254668.07 | Аналитический метод | 0.10 | – |
| 81  | 551194.03 | 2254648.81 | Аналитический метод | 0.10 | – |
| 82  | 551190.63 | 2254662.04 | Аналитический метод | 0.10 | – |
| 83  | 551190.18 | 2254675.52 | Аналитический метод | 0.10 | – |
| 84  | 551182.19 | 2254675.25 | Аналитический метод | 0.10 | – |
| 85  | 551182.64 | 2254661.78 | Аналитический метод | 0.10 | – |
| 86  | 551184.46 | 2254661.84 | Аналитический метод | 0.10 | – |
| 87  | 551188.21 | 2254647.34 | Аналитический метод | 0.10 | – |
| 88  | 551183.21 | 2254646.07 | Аналитический метод | 0.10 | – |
| 89  | 551184.29 | 2254641.80 | Аналитический метод | 0.10 | – |
| 90  | 551181.96 | 2254641.22 | Аналитический метод | 0.10 | – |
| 91  | 551110.72 | 2254642.18 | Аналитический метод | 0.10 | – |
| 92  | 551111.66 | 2254722.01 | Аналитический метод | 0.10 | – |
| 93  | 551105.66 | 2254722.08 | Аналитический метод | 0.10 | – |
| 94  | 551104.65 | 2254636.26 | Аналитический метод | 0.10 | – |
| 95  | 551182.66 | 2254635.20 | Аналитический метод | 0.10 | – |
| 96  | 551185.76 | 2254635.99 | Аналитический метод | 0.10 | – |
| 97  | 551186.89 | 2254631.50 | Аналитический метод | 0.10 | – |
| 98  | 551182.76 | 2254630.44 | Аналитический метод | 0.10 | – |
| 99  | 551094.48 | 2254631.48 | Аналитический метод | 0.10 | – |
| 100 | 551093.86 | 2254631.67 | Аналитический метод | 0.10 | – |
| 101 | 551094.33 | 2254633.58 | Аналитический метод | 0.10 | – |
| 102 | 551088.69 | 2254635.18 | Аналитический метод | 0.10 | – |
| 103 | 551086.48 | 2254627.55 | Аналитический метод | 0.10 | – |
| 104 | 551093.60 | 2254625.49 | Аналитический метод | 0.10 | – |
| 105 | 551181.51 | 2254624.46 | Аналитический метод | 0.10 | – |
| 106 | 551182.72 | 2254619.76 | Аналитический метод | 0.10 | – |
| 107 | 551189.17 | 2254621.38 | Аналитический метод | 0.10 | – |
| 108 | 551188.08 | 2254625.61 | Аналитический метод | 0.10 | – |
| 109 | 551190.20 | 2254626.15 | Аналитический метод | 0.10 | – |
| 110 | 551224.96 | 2254585.10 | Аналитический метод | 0.10 | – |
| 111 | 551226.05 | 2254585.37 | Аналитический метод | 0.10 | – |
| 112 | 551226.51 | 2254583.55 | Аналитический метод | 0.10 | – |
| 113 | 551228.42 | 2254584.00 | Аналитический метод | 0.10 | – |
| 114 | 551230.14 | 2254576.37 | Аналитический метод | 0.10 | – |
| 115 | 551241.28 | 2254579.27 | Аналитический метод | 0.10 | – |
| 116 | 551241.76 | 2254577.16 | Аналитический метод | 0.10 | – |

|     |           |            |                     |      |   |
|-----|-----------|------------|---------------------|------|---|
| 117 | 551362.85 | 2254233.76 | Аналитический метод | 0.10 | – |
| 118 | 551356.16 | 2254231.38 | Аналитический метод | 0.10 | – |
| 119 | 551358.47 | 2254224.87 | Аналитический метод | 0.10 | – |
| 120 | 551344.39 | 2254219.90 | Аналитический метод | 0.10 | – |
| 121 | 551342.12 | 2254226.46 | Аналитический метод | 0.10 | – |
| 122 | 551323.22 | 2254219.92 | Аналитический метод | 0.10 | – |
| 123 | 551329.76 | 2254201.02 | Аналитический метод | 0.10 | – |
| 124 | 551348.66 | 2254207.56 | Аналитический метод | 0.10 | – |
| 125 | 551346.35 | 2254214.23 | Аналитический метод | 0.10 | – |
| 126 | 551360.48 | 2254219.21 | Аналитический метод | 0.10 | – |
| 127 | 551362.86 | 2254212.53 | Аналитический метод | 0.10 | – |
| 128 | 551381.70 | 2254219.23 | Аналитический метод | 0.10 | – |
| 129 | 551375.01 | 2254238.07 | Аналитический метод | 0.10 | – |
| 130 | 551368.50 | 2254235.76 | Аналитический метод | 0.10 | – |
| 131 | 551247.53 | 2254578.83 | Аналитический метод | 0.10 | – |
| 132 | 551247.09 | 2254580.79 | Аналитический метод | 0.10 | – |
| 133 | 551268.72 | 2254586.42 | Аналитический метод | 0.10 | – |
| 134 | 551262.71 | 2254608.01 | Аналитический метод | 0.10 | – |
| 135 | 551271.21 | 2254610.00 | Аналитический метод | 0.10 | – |
| 136 | 551281.41 | 2254611.81 | Аналитический метод | 0.10 | – |
| 137 | 551289.78 | 2254612.63 | Аналитический метод | 0.10 | – |
| 138 | 551300.68 | 2254612.83 | Аналитический метод | 0.10 | – |
| 139 | 551309.91 | 2254612.35 | Аналитический метод | 0.10 | – |
| 140 | 551346.30 | 2254610.05 | Аналитический метод | 0.10 | – |
| 141 | 551370.32 | 2254608.47 | Аналитический метод | 0.10 | – |
| 142 | 551427.59 | 2254604.65 | Аналитический метод | 0.10 | – |
| 143 | 551474.70 | 2254601.64 | Аналитический метод | 0.10 | – |
| 144 | 551555.97 | 2254597.36 | Аналитический метод | 0.10 | – |
| 145 | 551584.78 | 2254595.79 | Аналитический метод | 0.10 | – |
| 146 | 551607.35 | 2254594.49 | Аналитический метод | 0.10 | – |
| 147 | 551671.93 | 2254590.57 | Аналитический метод | 0.10 | – |
| 148 | 551736.01 | 2254587.05 | Аналитический метод | 0.10 | – |
| 149 | 551755.74 | 2254585.67 | Аналитический метод | 0.10 | – |
| 150 | 551780.33 | 2254582.81 | Аналитический метод | 0.10 | – |
| 151 | 551796.96 | 2254580.08 | Аналитический метод | 0.10 | – |
| 152 | 551806.68 | 2254578.17 | Аналитический метод | 0.10 | – |
| 153 | 551830.24 | 2254573.23 | Аналитический метод | 0.10 | – |
| 154 | 551863.56 | 2254566.15 | Аналитический метод | 0.10 | – |
| 155 | 551930.90 | 2254552.30 | Аналитический метод | 0.10 | – |
| 156 | 551969.50 | 2254544.49 | Аналитический метод | 0.10 | – |
| 157 | 551973.83 | 2254542.21 | Аналитический метод | 0.10 | – |
| 158 | 551975.39 | 2254537.39 | Аналитический метод | 0.10 | – |
| 159 | 551973.05 | 2254520.80 | Аналитический метод | 0.10 | – |
| 160 | 551990.84 | 2254517.15 | Аналитический метод | 0.10 | – |
| 161 | 551995.31 | 2254532.64 | Аналитический метод | 0.10 | – |
| 162 | 551997.83 | 2254536.21 | Аналитический метод | 0.10 | – |
| 163 | 552001.94 | 2254537.34 | Аналитический метод | 0.10 | – |
| 164 | 552028.63 | 2254532.05 | Аналитический метод | 0.10 | – |
| 165 | 552039.56 | 2254529.19 | Аналитический метод | 0.10 | – |
| 166 | 552051.82 | 2254526.34 | Аналитический метод | 0.10 | – |
| 167 | 552078.67 | 2254520.06 | Аналитический метод | 0.10 | – |
| 168 | 552098.38 | 2254516.15 | Аналитический метод | 0.10 | – |
| 169 | 552168.92 | 2254502.42 | Аналитический метод | 0.10 | – |
| 170 | 552234.41 | 2254489.55 | Аналитический метод | 0.10 | – |
| 171 | 552261.32 | 2254484.39 | Аналитический метод | 0.10 | – |
| 172 | 552297.99 | 2254477.55 | Аналитический метод | 0.10 | – |
| 173 | 552332.79 | 2254471.72 | Аналитический метод | 0.10 | – |
| 174 | 552365.21 | 2254464.08 | Аналитический метод | 0.10 | – |
| 175 | 552383.48 | 2254457.91 | Аналитический метод | 0.10 | – |
| 176 | 552416.33 | 2254444.47 | Аналитический метод | 0.10 | – |
| 177 | 552425.34 | 2254440.77 | Аналитический метод | 0.10 | – |
| 178 | 552462.17 | 2254425.30 | Аналитический метод | 0.10 | – |
| 179 | 552487.76 | 2254414.33 | Аналитический метод | 0.10 | – |
| 180 | 552502.19 | 2254406.56 | Аналитический метод | 0.10 | – |
| 181 | 552526.80 | 2254386.08 | Аналитический метод | 0.10 | – |
| 182 | 552551.35 | 2254362.71 | Аналитический метод | 0.10 | – |
| 183 | 552570.58 | 2254344.35 | Аналитический метод | 0.10 | – |

|             |           |            |                     |      |   |
|-------------|-----------|------------|---------------------|------|---|
| 184         | 552584.45 | 2254331.17 | Аналитический метод | 0.10 | – |
| 185         | 552608.00 | 2254308.75 | Аналитический метод | 0.10 | – |
| 186         | 552621.57 | 2254294.76 | Аналитический метод | 0.10 | – |
| 187         | 552631.77 | 2254283.16 | Аналитический метод | 0.10 | – |
| 188         | 552643.13 | 2254266.13 | Аналитический метод | 0.10 | – |
| 189         | 552648.15 | 2254255.94 | Аналитический метод | 0.10 | – |
| 190         | 552653.28 | 2254245.19 | Аналитический метод | 0.10 | – |
| 191         | 552657.79 | 2254233.95 | Аналитический метод | 0.10 | – |
| 192         | 552668.42 | 2254209.06 | Аналитический метод | 0.10 | – |
| 1           | 552616.50 | 2254143.12 | Аналитический метод | 0.10 | – |
| –           | –         | –          | –                   | –    | – |
| 193         | 551241.12 | 2254635.63 | Аналитический метод | 0.10 | – |
| 194         | 551240.44 | 2254638.35 | Аналитический метод | 0.10 | – |
| 195         | 551237.86 | 2254648.68 | Аналитический метод | 0.10 | – |
| 196         | 551222.47 | 2254644.83 | Аналитический метод | 0.10 | – |
| 197         | 551225.74 | 2254631.78 | Аналитический метод | 0.10 | – |
| 193         | 551241.12 | 2254635.63 | Аналитический метод | 0.10 | – |
| –           | –         | –          | –                   | –    | – |
| 198         | 551220.32 | 2254599.86 | Аналитический метод | 0.10 | – |
| 199         | 551209.72 | 2254642.03 | Аналитический метод | 0.10 | – |
| 200         | 551191.58 | 2254637.45 | Аналитический метод | 0.10 | – |
| 201         | 551192.89 | 2254632.25 | Аналитический метод | 0.10 | – |
| 198         | 551220.32 | 2254599.86 | Аналитический метод | 0.10 | – |
| Граница1(2) | –         | –          | –                   | –    | – |
| 202         | 550284.53 | 2254554.76 | Аналитический метод | 0.10 | – |
| 203         | 550294.10 | 2254560.18 | Аналитический метод | 0.10 | – |
| 204         | 550288.68 | 2254569.75 | Аналитический метод | 0.10 | – |
| 205         | 550287.38 | 2254569.01 | Аналитический метод | 0.10 | – |
| 206         | 550268.15 | 2254602.85 | Аналитический метод | 0.10 | – |
| 207         | 550269.41 | 2254603.65 | Аналитический метод | 0.10 | – |
| 208         | 550259.06 | 2254621.93 | Аналитический метод | 0.10 | – |
| 209         | 550257.73 | 2254621.17 | Аналитический метод | 0.10 | – |
| 210         | 550244.35 | 2254644.74 | Аналитический метод | 0.10 | – |
| 211         | 550245.64 | 2254645.47 | Аналитический метод | 0.10 | – |
| 212         | 550240.22 | 2254655.04 | Аналитический метод | 0.10 | – |
| 213         | 550238.90 | 2254654.29 | Аналитический метод | 0.10 | – |
| 214         | 550217.15 | 2254692.53 | Аналитический метод | 0.10 | – |
| 215         | 550218.47 | 2254693.28 | Аналитический метод | 0.10 | – |
| 216         | 550213.05 | 2254702.86 | Аналитический метод | 0.10 | – |
| 217         | 550211.71 | 2254702.10 | Аналитический метод | 0.10 | – |
| 218         | 550189.80 | 2254740.25 | Аналитический метод | 0.10 | – |
| 219         | 550191.30 | 2254741.10 | Аналитический метод | 0.10 | – |
| 220         | 550185.88 | 2254750.67 | Аналитический метод | 0.10 | – |
| 221         | 550184.38 | 2254749.83 | Аналитический метод | 0.10 | – |
| 222         | 550162.70 | 2254788.11 | Аналитический метод | 0.10 | – |
| 223         | 550164.12 | 2254788.92 | Аналитический метод | 0.10 | – |
| 224         | 550158.70 | 2254798.49 | Аналитический метод | 0.10 | – |
| 225         | 550157.27 | 2254797.68 | Аналитический метод | 0.10 | – |
| 226         | 550135.59 | 2254835.97 | Аналитический метод | 0.10 | – |
| 227         | 550136.96 | 2254836.74 | Аналитический метод | 0.10 | – |
| 228         | 550131.53 | 2254846.31 | Аналитический метод | 0.10 | – |
| 229         | 550130.17 | 2254845.54 | Аналитический метод | 0.10 | – |
| 230         | 550119.33 | 2254864.68 | Аналитический метод | 0.10 | – |
| 231         | 550108.47 | 2254883.82 | Аналитический метод | 0.10 | – |
| 232         | 550109.77 | 2254884.56 | Аналитический метод | 0.10 | – |
| 233         | 550104.35 | 2254894.13 | Аналитический метод | 0.10 | – |
| 234         | 550103.03 | 2254893.38 | Аналитический метод | 0.10 | – |
| 235         | 550081.30 | 2254931.64 | Аналитический метод | 0.10 | – |
| 236         | 550082.60 | 2254932.38 | Аналитический метод | 0.10 | – |
| 237         | 550077.18 | 2254941.95 | Аналитический метод | 0.10 | – |
| 238         | 550075.62 | 2254941.07 | Аналитический метод | 0.10 | – |
| 239         | 550054.54 | 2254974.12 | Аналитический метод | 0.10 | – |
| 240         | 550055.81 | 2254974.93 | Аналитический метод | 0.10 | – |
| 241         | 550049.88 | 2254984.20 | Аналитический метод | 0.10 | – |
| 242         | 550048.63 | 2254983.40 | Аналитический метод | 0.10 | – |
| 243         | 550027.66 | 2255016.28 | Аналитический метод | 0.10 | – |
| 244         | 550028.92 | 2255017.08 | Аналитический метод | 0.10 | – |

|     |           |            |                     |      |   |
|-----|-----------|------------|---------------------|------|---|
| 245 | 550022.99 | 2255026.35 | Аналитический метод | 0.10 | – |
| 246 | 550021.75 | 2255025.56 | Аналитический метод | 0.10 | – |
| 247 | 550000.75 | 2255058.42 | Аналитический метод | 0.10 | – |
| 248 | 550002.02 | 2255059.24 | Аналитический метод | 0.10 | – |
| 249 | 549996.09 | 2255068.50 | Аналитический метод | 0.10 | – |
| 250 | 549994.83 | 2255067.69 | Аналитический метод | 0.10 | – |
| 251 | 549973.86 | 2255100.57 | Аналитический метод | 0.10 | – |
| 252 | 549975.13 | 2255101.39 | Аналитический метод | 0.10 | – |
| 253 | 549969.20 | 2255110.65 | Аналитический метод | 0.10 | – |
| 254 | 549967.94 | 2255109.85 | Аналитический метод | 0.10 | – |
| 255 | 549946.96 | 2255142.72 | Аналитический метод | 0.10 | – |
| 256 | 549948.24 | 2255143.54 | Аналитический метод | 0.10 | – |
| 257 | 549942.31 | 2255152.80 | Аналитический метод | 0.10 | – |
| 258 | 549941.05 | 2255152.00 | Аналитический метод | 0.10 | – |
| 259 | 549920.07 | 2255184.88 | Аналитический метод | 0.10 | – |
| 260 | 549921.35 | 2255185.69 | Аналитический метод | 0.10 | – |
| 261 | 549915.42 | 2255194.96 | Аналитический метод | 0.10 | – |
| 262 | 549914.16 | 2255194.15 | Аналитический метод | 0.10 | – |
| 263 | 549893.12 | 2255226.99 | Аналитический метод | 0.10 | – |
| 264 | 549894.45 | 2255227.84 | Аналитический метод | 0.10 | – |
| 265 | 549888.52 | 2255237.11 | Аналитический метод | 0.10 | – |
| 266 | 549887.31 | 2255236.33 | Аналитический метод | 0.10 | – |
| 267 | 549866.29 | 2255269.18 | Аналитический метод | 0.10 | – |
| 268 | 549867.56 | 2255269.99 | Аналитический метод | 0.10 | – |
| 269 | 549861.63 | 2255279.26 | Аналитический метод | 0.10 | – |
| 270 | 549860.42 | 2255278.48 | Аналитический метод | 0.10 | – |
| 271 | 549839.39 | 2255311.33 | Аналитический метод | 0.10 | – |
| 272 | 549840.67 | 2255312.15 | Аналитический метод | 0.10 | – |
| 273 | 549834.74 | 2255321.41 | Аналитический метод | 0.10 | – |
| 274 | 549833.52 | 2255320.63 | Аналитический метод | 0.10 | – |
| 275 | 549812.72 | 2255353.14 | Аналитический метод | 0.10 | – |
| 276 | 549813.79 | 2255353.71 | Аналитический метод | 0.10 | – |
| 277 | 549811.80 | 2255357.26 | Аналитический метод | 0.10 | – |
| 278 | 549813.70 | 2255358.36 | Аналитический метод | 0.10 | – |
| 279 | 549812.20 | 2255360.90 | Аналитический метод | 0.10 | – |
| 280 | 549810.31 | 2255359.86 | Аналитический метод | 0.10 | – |
| 281 | 549808.37 | 2255363.28 | Аналитический метод | 0.10 | – |
| 282 | 549807.19 | 2255362.62 | Аналитический метод | 0.10 | – |
| 283 | 549792.24 | 2255390.78 | Аналитический метод | 0.10 | – |
| 284 | 549793.59 | 2255391.50 | Аналитический метод | 0.10 | – |
| 285 | 549788.43 | 2255401.21 | Аналитический метод | 0.10 | – |
| 286 | 549787.11 | 2255400.51 | Аналитический метод | 0.10 | – |
| 287 | 549776.66 | 2255420.22 | Аналитический метод | 0.10 | – |
| 288 | 549772.12 | 2255428.78 | Аналитический метод | 0.10 | – |
| 289 | 549773.45 | 2255429.49 | Аналитический метод | 0.10 | – |
| 290 | 549768.29 | 2255439.20 | Аналитический метод | 0.10 | – |
| 291 | 549767.01 | 2255438.52 | Аналитический метод | 0.10 | – |
| 292 | 549752.15 | 2255466.45 | Аналитический метод | 0.10 | – |
| 293 | 549752.60 | 2255467.07 | Аналитический метод | 0.10 | – |
| 294 | 549753.32 | 2255467.46 | Аналитический метод | 0.10 | – |
| 295 | 549753.14 | 2255467.81 | Аналитический метод | 0.10 | – |
| 296 | 549755.14 | 2255470.56 | Аналитический метод | 0.10 | – |
| 297 | 549754.68 | 2255472.95 | Аналитический метод | 0.10 | – |
| 298 | 549750.74 | 2255472.30 | Аналитический метод | 0.10 | – |
| 299 | 549748.16 | 2255477.17 | Аналитический метод | 0.10 | – |
| 300 | 549747.16 | 2255476.64 | Аналитический метод | 0.10 | – |
| 301 | 549731.25 | 2255511.95 | Аналитический метод | 0.10 | – |
| 302 | 549732.67 | 2255512.59 | Аналитический метод | 0.10 | – |
| 303 | 549728.14 | 2255522.61 | Аналитический метод | 0.10 | – |
| 304 | 549726.73 | 2255521.98 | Аналитический метод | 0.10 | – |
| 305 | 549713.49 | 2255551.39 | Аналитический метод | 0.10 | – |
| 306 | 549714.94 | 2255552.04 | Аналитический метод | 0.10 | – |
| 307 | 549710.41 | 2255562.07 | Аналитический метод | 0.10 | – |
| 308 | 549709.01 | 2255561.43 | Аналитический метод | 0.10 | – |
| 309 | 549688.84 | 2255606.18 | Аналитический метод | 0.10 | – |
| 310 | 549690.30 | 2255606.84 | Аналитический метод | 0.10 | – |
| 311 | 549685.77 | 2255616.86 | Аналитический метод | 0.10 | – |

|     |           |            |                     |      |   |
|-----|-----------|------------|---------------------|------|---|
| 312 | 549684.35 | 2255616.22 | Аналитический метод | 0.10 | – |
| 313 | 549676.58 | 2255633.56 | Аналитический метод | 0.10 | – |
| 314 | 549678.01 | 2255634.20 | Аналитический метод | 0.10 | – |
| 315 | 549673.47 | 2255644.23 | Аналитический метод | 0.10 | – |
| 316 | 549672.09 | 2255643.60 | Аналитический метод | 0.10 | – |
| 317 | 549665.02 | 2255659.37 | Аналитический метод | 0.10 | – |
| 318 | 549665.97 | 2255660.57 | Аналитический метод | 0.10 | – |
| 319 | 549664.55 | 2255661.69 | Аналитический метод | 0.10 | – |
| 320 | 549665.47 | 2255662.11 | Аналитический метод | 0.10 | – |
| 321 | 549660.94 | 2255672.13 | Аналитический метод | 0.10 | – |
| 322 | 549657.63 | 2255670.64 | Аналитический метод | 0.10 | – |
| 323 | 549655.24 | 2255672.73 | Аналитический метод | 0.10 | – |
| 324 | 549656.24 | 2255673.88 | Аналитический метод | 0.10 | – |
| 325 | 549647.95 | 2255681.11 | Аналитический метод | 0.10 | – |
| 326 | 549646.95 | 2255679.96 | Аналитический метод | 0.10 | – |
| 327 | 549622.67 | 2255701.18 | Аналитический метод | 0.10 | – |
| 328 | 549623.37 | 2255701.89 | Аналитический метод | 0.10 | – |
| 329 | 549623.42 | 2255704.29 | Аналитический метод | 0.10 | – |
| 330 | 549621.48 | 2255704.33 | Аналитический метод | 0.10 | – |
| 331 | 549614.10 | 2255710.76 | Аналитический метод | 0.10 | – |
| 332 | 549610.29 | 2255706.38 | Аналитический метод | 0.10 | – |
| 333 | 549574.98 | 2255701.05 | Аналитический метод | 0.10 | – |
| 334 | 549574.76 | 2255702.52 | Аналитический метод | 0.10 | – |
| 335 | 549563.89 | 2255700.88 | Аналитический метод | 0.10 | – |
| 336 | 549564.11 | 2255699.40 | Аналитический метод | 0.10 | – |
| 337 | 549396.05 | 2255674.03 | Аналитический метод | 0.10 | – |
| 338 | 549401.21 | 2255639.90 | Аналитический метод | 0.10 | – |
| 339 | 549398.10 | 2255639.35 | Аналитический метод | 0.10 | – |
| 340 | 549396.07 | 2255653.26 | Аналитический метод | 0.10 | – |
| 341 | 549393.86 | 2255669.40 | Аналитический метод | 0.10 | – |
| 342 | 549392.03 | 2255680.07 | Аналитический метод | 0.10 | – |
| 343 | 549389.61 | 2255699.23 | Аналитический метод | 0.10 | – |
| 344 | 549389.31 | 2255701.43 | Аналитический метод | 0.10 | – |
| 345 | 549390.79 | 2255706.30 | Аналитический метод | 0.10 | – |
| 346 | 549396.85 | 2255709.76 | Аналитический метод | 0.10 | – |
| 347 | 549400.42 | 2255711.79 | Аналитический метод | 0.10 | – |
| 348 | 549399.51 | 2255717.91 | Аналитический метод | 0.10 | – |
| 349 | 549374.02 | 2255714.31 | Аналитический метод | 0.10 | – |
| 350 | 549353.47 | 2255710.87 | Аналитический метод | 0.10 | – |
| 351 | 549354.47 | 2255705.81 | Аналитический метод | 0.10 | – |
| 352 | 549363.18 | 2255702.99 | Аналитический метод | 0.10 | – |
| 353 | 549369.47 | 2255694.23 | Аналитический метод | 0.10 | – |
| 354 | 549371.17 | 2255684.11 | Аналитический метод | 0.10 | – |
| 355 | 549372.12 | 2255667.67 | Аналитический метод | 0.10 | – |
| 356 | 549374.23 | 2255652.01 | Аналитический метод | 0.10 | – |
| 357 | 549374.57 | 2255648.43 | Аналитический метод | 0.10 | – |
| 358 | 549374.42 | 2255648.21 | Аналитический метод | 0.10 | – |
| 359 | 549370.62 | 2255647.64 | Аналитический метод | 0.10 | – |
| 360 | 549367.29 | 2255643.66 | Аналитический метод | 0.10 | – |
| 361 | 549367.28 | 2255643.15 | Аналитический метод | 0.10 | – |
| 362 | 549361.92 | 2255642.71 | Аналитический метод | 0.10 | – |
| 363 | 549361.32 | 2255642.90 | Аналитический метод | 0.10 | – |
| 364 | 549356.02 | 2255643.00 | Аналитический метод | 0.10 | – |
| 365 | 549351.94 | 2255639.87 | Аналитический метод | 0.10 | – |
| 366 | 549348.70 | 2255636.26 | Аналитический метод | 0.10 | – |
| 367 | 549347.97 | 2255633.90 | Аналитический метод | 0.10 | – |
| 368 | 549347.25 | 2255631.54 | Аналитический метод | 0.10 | – |
| 369 | 549349.12 | 2255625.07 | Аналитический метод | 0.10 | – |
| 370 | 549350.05 | 2255624.00 | Аналитический метод | 0.10 | – |
| 371 | 549350.43 | 2255621.60 | Аналитический метод | 0.10 | – |
| 372 | 549351.61 | 2255612.90 | Аналитический метод | 0.10 | – |
| 373 | 549351.96 | 2255610.39 | Аналитический метод | 0.10 | – |
| 374 | 549352.47 | 2255607.60 | Аналитический метод | 0.10 | – |
| 375 | 549353.67 | 2255601.03 | Аналитический метод | 0.10 | – |
| 376 | 549354.93 | 2255594.86 | Аналитический метод | 0.10 | – |
| 377 | 549355.53 | 2255591.96 | Аналитический метод | 0.10 | – |
| 378 | 549355.71 | 2255591.09 | Аналитический метод | 0.10 | – |

|     |           |            |                     |      |   |
|-----|-----------|------------|---------------------|------|---|
| 379 | 549356.33 | 2255588.67 | Аналитический метод | 0.10 | – |
| 380 | 549357.12 | 2255585.60 | Аналитический метод | 0.10 | – |
| 381 | 549359.75 | 2255576.87 | Аналитический метод | 0.10 | – |
| 382 | 549371.29 | 2255578.83 | Аналитический метод | 0.10 | – |
| 383 | 549376.11 | 2255579.64 | Аналитический метод | 0.10 | – |
| 384 | 549375.90 | 2255583.58 | Аналитический метод | 0.10 | – |
| 385 | 549381.98 | 2255584.10 | Аналитический метод | 0.10 | – |
| 386 | 549383.53 | 2255584.24 | Аналитический метод | 0.10 | – |
| 387 | 549394.84 | 2255584.99 | Аналитический метод | 0.10 | – |
| 388 | 549401.83 | 2255585.36 | Аналитический метод | 0.10 | – |
| 389 | 549415.46 | 2255586.61 | Аналитический метод | 0.10 | – |
| 390 | 549427.05 | 2255587.53 | Аналитический метод | 0.10 | – |
| 391 | 549424.78 | 2255595.61 | Аналитический метод | 0.10 | – |
| 392 | 549425.03 | 2255598.01 | Аналитический метод | 0.10 | – |
| 393 | 549422.47 | 2255603.67 | Аналитический метод | 0.10 | – |
| 394 | 549417.63 | 2255620.30 | Аналитический метод | 0.10 | – |
| 395 | 549413.70 | 2255642.13 | Аналитический метод | 0.10 | – |
| 396 | 549409.08 | 2255641.30 | Аналитический метод | 0.10 | – |
| 397 | 549405.00 | 2255668.30 | Аналитический метод | 0.10 | – |
| 398 | 549450.80 | 2255675.22 | Аналитический метод | 0.10 | – |
| 399 | 549451.10 | 2255673.24 | Аналитический метод | 0.10 | – |
| 400 | 549457.03 | 2255674.14 | Аналитический метод | 0.10 | – |
| 401 | 549456.73 | 2255676.12 | Аналитический метод | 0.10 | – |
| 402 | 549514.09 | 2255684.79 | Аналитический метод | 0.10 | – |
| 403 | 549514.39 | 2255682.80 | Аналитический метод | 0.10 | – |
| 404 | 549520.32 | 2255683.69 | Аналитический метод | 0.10 | – |
| 405 | 549520.02 | 2255685.68 | Аналитический метод | 0.10 | – |
| 406 | 549565.15 | 2255692.48 | Аналитический метод | 0.10 | – |
| 407 | 549565.53 | 2255690.00 | Аналитический метод | 0.10 | – |
| 408 | 549576.40 | 2255691.64 | Аналитический метод | 0.10 | – |
| 409 | 549576.18 | 2255693.14 | Аналитический метод | 0.10 | – |
| 410 | 549611.47 | 2255698.47 | Аналитический метод | 0.10 | – |
| 411 | 549613.00 | 2255697.13 | Аналитический метод | 0.10 | – |
| 412 | 549612.93 | 2255693.78 | Аналитический метод | 0.10 | – |
| 413 | 549615.36 | 2255693.72 | Аналитический метод | 0.10 | – |
| 414 | 549617.11 | 2255695.51 | Аналитический метод | 0.10 | – |
| 415 | 549641.72 | 2255673.95 | Аналитический метод | 0.10 | – |
| 416 | 549640.72 | 2255672.81 | Аналитический метод | 0.10 | – |
| 417 | 549649.02 | 2255665.59 | Аналитический метод | 0.10 | – |
| 418 | 549650.00 | 2255666.71 | Аналитический метод | 0.10 | – |
| 419 | 549652.30 | 2255664.73 | Аналитический метод | 0.10 | – |
| 420 | 549653.65 | 2255661.55 | Аналитический метод | 0.10 | – |
| 421 | 549651.26 | 2255658.54 | Аналитический метод | 0.10 | – |
| 422 | 549653.26 | 2255656.94 | Аналитический метод | 0.10 | – |
| 423 | 549657.06 | 2255657.60 | Аналитический метод | 0.10 | – |
| 424 | 549664.83 | 2255640.32 | Аналитический метод | 0.10 | – |
| 425 | 549663.45 | 2255639.70 | Аналитический метод | 0.10 | – |
| 426 | 549667.98 | 2255629.67 | Аналитический метод | 0.10 | – |
| 427 | 549669.35 | 2255630.26 | Аналитический метод | 0.10 | – |
| 428 | 549677.12 | 2255612.95 | Аналитический метод | 0.10 | – |
| 429 | 549675.75 | 2255612.33 | Аналитический метод | 0.10 | – |
| 430 | 549680.28 | 2255602.31 | Аналитический метод | 0.10 | – |
| 431 | 549681.63 | 2255602.92 | Аналитический метод | 0.10 | – |
| 432 | 549701.79 | 2255558.17 | Аналитический метод | 0.10 | – |
| 433 | 549700.39 | 2255557.54 | Аналитический метод | 0.10 | – |
| 434 | 549704.92 | 2255547.51 | Аналитический метод | 0.10 | – |
| 435 | 549706.26 | 2255548.12 | Аналитический метод | 0.10 | – |
| 436 | 549719.51 | 2255518.71 | Аналитический метод | 0.10 | – |
| 437 | 549718.11 | 2255518.08 | Аналитический метод | 0.10 | – |
| 438 | 549722.64 | 2255508.06 | Аналитический метод | 0.10 | – |
| 439 | 549723.99 | 2255508.67 | Аналитический метод | 0.10 | – |
| 440 | 549740.08 | 2255472.87 | Аналитический метод | 0.10 | – |
| 441 | 549738.45 | 2255472.00 | Аналитический метод | 0.10 | – |
| 442 | 549743.61 | 2255462.29 | Аналитический метод | 0.10 | – |
| 443 | 549744.93 | 2255462.99 | Аналитический метод | 0.10 | – |
| 444 | 549759.90 | 2255434.74 | Аналитический метод | 0.10 | – |
| 445 | 549758.57 | 2255434.03 | Аналитический метод | 0.10 | – |

|     |           |            |                     |      |   |
|-----|-----------|------------|---------------------|------|---|
| 446 | 549763.74 | 2255424.32 | Аналитический метод | 0.10 | – |
| 447 | 549765.05 | 2255425.02 | Аналитический метод | 0.10 | – |
| 448 | 549769.31 | 2255417.04 | Аналитический метод | 0.10 | – |
| 449 | 549780.06 | 2255396.76 | Аналитический метод | 0.10 | – |
| 450 | 549778.72 | 2255396.04 | Аналитический метод | 0.10 | – |
| 451 | 549783.88 | 2255386.33 | Аналитический метод | 0.10 | – |
| 452 | 549785.20 | 2255387.03 | Аналитический метод | 0.10 | – |
| 453 | 549800.23 | 2255358.67 | Аналитический метод | 0.10 | – |
| 454 | 549798.80 | 2255357.86 | Аналитический метод | 0.10 | – |
| 455 | 549804.22 | 2255348.29 | Аналитический метод | 0.10 | – |
| 456 | 549805.77 | 2255349.17 | Аналитический метод | 0.10 | – |
| 457 | 549826.74 | 2255316.29 | Аналитический метод | 0.10 | – |
| 458 | 549825.47 | 2255315.48 | Аналитический метод | 0.10 | – |
| 459 | 549831.40 | 2255306.22 | Аналитический метод | 0.10 | – |
| 460 | 549832.66 | 2255307.02 | Аналитический метод | 0.10 | – |
| 461 | 549853.63 | 2255274.14 | Аналитический метод | 0.10 | – |
| 462 | 549852.36 | 2255273.33 | Аналитический метод | 0.10 | – |
| 463 | 549858.29 | 2255264.06 | Аналитический метод | 0.10 | – |
| 464 | 549859.55 | 2255264.87 | Аналитический метод | 0.10 | – |
| 465 | 549880.53 | 2255231.99 | Аналитический метод | 0.10 | – |
| 466 | 549879.26 | 2255231.18 | Аналитический метод | 0.10 | – |
| 467 | 549885.19 | 2255221.91 | Аналитический метод | 0.10 | – |
| 468 | 549886.44 | 2255222.72 | Аналитический метод | 0.10 | – |
| 469 | 549907.42 | 2255189.84 | Аналитический метод | 0.10 | – |
| 470 | 549906.15 | 2255189.03 | Аналитический метод | 0.10 | – |
| 471 | 549912.08 | 2255179.76 | Аналитический метод | 0.10 | – |
| 472 | 549913.33 | 2255180.56 | Аналитический метод | 0.10 | – |
| 473 | 549934.33 | 2255147.70 | Аналитический метод | 0.10 | – |
| 474 | 549933.04 | 2255146.87 | Аналитический метод | 0.10 | – |
| 475 | 549938.97 | 2255137.61 | Аналитический метод | 0.10 | – |
| 476 | 549940.23 | 2255138.41 | Аналитический метод | 0.10 | – |
| 477 | 549961.20 | 2255105.53 | Аналитический метод | 0.10 | – |
| 478 | 549959.94 | 2255104.72 | Аналитический метод | 0.10 | – |
| 479 | 549965.87 | 2255095.46 | Аналитический метод | 0.10 | – |
| 480 | 549967.12 | 2255096.26 | Аналитический метод | 0.10 | – |
| 481 | 549988.09 | 2255063.39 | Аналитический метод | 0.10 | – |
| 482 | 549986.83 | 2255062.57 | Аналитический метод | 0.10 | – |
| 483 | 549992.76 | 2255053.31 | Аналитический метод | 0.10 | – |
| 484 | 549994.01 | 2255054.11 | Аналитический метод | 0.10 | – |
| 485 | 550015.00 | 2255021.24 | Аналитический метод | 0.10 | – |
| 486 | 550013.72 | 2255020.42 | Аналитический метод | 0.10 | – |
| 487 | 550019.65 | 2255011.15 | Аналитический метод | 0.10 | – |
| 488 | 550020.92 | 2255011.96 | Аналитический метод | 0.10 | – |
| 489 | 550041.92 | 2254979.10 | Аналитический метод | 0.10 | – |
| 490 | 550040.62 | 2254978.27 | Аналитический метод | 0.10 | – |
| 491 | 550046.55 | 2254969.00 | Аналитический метод | 0.10 | – |
| 492 | 550047.80 | 2254969.80 | Аналитический метод | 0.10 | – |
| 493 | 550068.65 | 2254937.12 | Аналитический метод | 0.10 | – |
| 494 | 550067.61 | 2254936.53 | Аналитический метод | 0.10 | – |
| 495 | 550069.64 | 2254932.94 | Аналитический метод | 0.10 | – |
| 496 | 550067.72 | 2254931.80 | Аналитический метод | 0.10 | – |
| 497 | 550069.25 | 2254929.22 | Аналитический метод | 0.10 | – |
| 498 | 550071.04 | 2254930.29 | Аналитический метод | 0.10 | – |
| 499 | 550073.03 | 2254926.96 | Аналитический метод | 0.10 | – |
| 500 | 550074.33 | 2254927.70 | Аналитический метод | 0.10 | – |
| 501 | 550096.06 | 2254889.43 | Аналитический метод | 0.10 | – |
| 502 | 550094.78 | 2254888.71 | Аналитический метод | 0.10 | – |
| 503 | 550100.20 | 2254879.14 | Аналитический метод | 0.10 | – |
| 504 | 550101.50 | 2254879.87 | Аналитический метод | 0.10 | – |
| 505 | 550123.20 | 2254841.59 | Аналитический метод | 0.10 | – |
| 506 | 550121.96 | 2254840.89 | Аналитический метод | 0.10 | – |
| 507 | 550127.38 | 2254831.32 | Аналитический метод | 0.10 | – |
| 508 | 550128.63 | 2254832.03 | Аналитический метод | 0.10 | – |
| 509 | 550150.36 | 2254793.77 | Аналитический метод | 0.10 | – |
| 510 | 550149.13 | 2254793.07 | Аналитический метод | 0.10 | – |
| 511 | 550154.55 | 2254783.50 | Аналитический метод | 0.10 | – |
| 512 | 550155.79 | 2254784.20 | Аналитический метод | 0.10 | – |

|             |           |            |                     |      |   |
|-------------|-----------|------------|---------------------|------|---|
| 513         | 550177.51 | 2254745.94 | Аналитический метод | 0.10 | – |
| 514         | 550176.31 | 2254745.25 | Аналитический метод | 0.10 | – |
| 515         | 550181.73 | 2254735.68 | Аналитический метод | 0.10 | – |
| 516         | 550182.94 | 2254736.37 | Аналитический метод | 0.10 | – |
| 517         | 550204.66 | 2254698.11 | Аналитический метод | 0.10 | – |
| 518         | 550203.48 | 2254697.43 | Аналитический метод | 0.10 | – |
| 519         | 550208.90 | 2254687.86 | Аналитический метод | 0.10 | – |
| 520         | 550210.11 | 2254688.55 | Аналитический метод | 0.10 | – |
| 521         | 550231.88 | 2254650.32 | Аналитический метод | 0.10 | – |
| 522         | 550230.65 | 2254649.62 | Аналитический метод | 0.10 | – |
| 523         | 550236.07 | 2254640.05 | Аналитический метод | 0.10 | – |
| 524         | 550237.33 | 2254640.76 | Аналитический метод | 0.10 | – |
| 525         | 550250.77 | 2254617.23 | Аналитический метод | 0.10 | – |
| 526         | 550249.49 | 2254616.50 | Аналитический метод | 0.10 | – |
| 527         | 550259.84 | 2254598.23 | Аналитический метод | 0.10 | – |
| 528         | 550261.15 | 2254598.97 | Аналитический метод | 0.10 | – |
| 529         | 550280.41 | 2254565.07 | Аналитический метод | 0.10 | – |
| 530         | 550279.11 | 2254564.33 | Аналитический метод | 0.10 | – |
| 202         | 550284.53 | 2254554.76 | Аналитический метод | 0.10 | – |
| Граница1(3) | –         | –          | –                   | –    | – |
| 531         | 528158.06 | 2255205.80 | Аналитический метод | 0.10 | – |
| 532         | 528188.96 | 2255257.38 | Аналитический метод | 0.10 | – |
| 533         | 528192.42 | 2255262.44 | Аналитический метод | 0.10 | – |
| 534         | 528199.78 | 2255273.64 | Аналитический метод | 0.10 | – |
| 535         | 528205.87 | 2255283.57 | Аналитический метод | 0.10 | – |
| 536         | 528211.09 | 2255293.37 | Аналитический метод | 0.10 | – |
| 537         | 528220.27 | 2255310.43 | Аналитический метод | 0.10 | – |
| 538         | 528246.28 | 2255354.59 | Аналитический метод | 0.10 | – |
| 539         | 528161.79 | 2255313.94 | Аналитический метод | 0.10 | – |
| 540         | 528138.29 | 2255328.08 | Аналитический метод | 0.10 | – |
| 541         | 528127.88 | 2255335.05 | Аналитический метод | 0.10 | – |
| 542         | 528120.97 | 2255340.93 | Аналитический метод | 0.10 | – |
| 543         | 528110.28 | 2255352.20 | Аналитический метод | 0.10 | – |
| 544         | 528100.28 | 2255363.26 | Аналитический метод | 0.10 | – |
| 545         | 528061.50 | 2255409.73 | Аналитический метод | 0.10 | – |
| 546         | 528007.89 | 2255472.63 | Аналитический метод | 0.10 | – |
| 547         | 527985.71 | 2255497.17 | Аналитический метод | 0.10 | – |
| 548         | 527949.45 | 2255535.27 | Аналитический метод | 0.10 | – |
| 549         | 527934.76 | 2255545.29 | Аналитический метод | 0.10 | – |
| 550         | 527925.98 | 2255535.43 | Аналитический метод | 0.10 | – |
| 551         | 527929.43 | 2255528.48 | Аналитический метод | 0.10 | – |
| 552         | 527918.06 | 2255528.87 | Аналитический метод | 0.10 | – |
| 553         | 527904.75 | 2255528.89 | Аналитический метод | 0.10 | – |
| 554         | 527908.05 | 2255525.89 | Аналитический метод | 0.10 | – |
| 555         | 527901.53 | 2255523.89 | Аналитический метод | 0.10 | – |
| 556         | 527877.93 | 2255524.00 | Аналитический метод | 0.10 | – |
| 557         | 527852.19 | 2255525.78 | Аналитический метод | 0.10 | – |
| 558         | 527851.84 | 2255525.77 | Аналитический метод | 0.10 | – |
| 559         | 527829.96 | 2255524.37 | Аналитический метод | 0.10 | – |
| 560         | 527829.84 | 2255524.36 | Аналитический метод | 0.10 | – |
| 561         | 527801.14 | 2255523.96 | Аналитический метод | 0.10 | – |
| 562         | 527781.45 | 2255523.86 | Аналитический метод | 0.10 | – |
| 563         | 527771.46 | 2255523.89 | Аналитический метод | 0.10 | – |
| 564         | 527761.96 | 2255524.11 | Аналитический метод | 0.10 | – |
| 565         | 527756.46 | 2255524.29 | Аналитический метод | 0.10 | – |
| 566         | 527740.76 | 2255524.04 | Аналитический метод | 0.10 | – |
| 567         | 527725.86 | 2255523.77 | Аналитический метод | 0.10 | – |
| 568         | 527721.60 | 2255523.54 | Аналитический метод | 0.10 | – |
| 569         | 527700.87 | 2255522.80 | Аналитический метод | 0.10 | – |
| 570         | 527681.63 | 2255521.51 | Аналитический метод | 0.10 | – |
| 571         | 527661.69 | 2255520.53 | Аналитический метод | 0.10 | – |
| 572         | 527650.95 | 2255520.14 | Аналитический метод | 0.10 | – |
| 573         | 527618.76 | 2255518.99 | Аналитический метод | 0.10 | – |
| 574         | 527600.95 | 2255519.78 | Аналитический метод | 0.10 | – |
| 575         | 527581.69 | 2255519.39 | Аналитический метод | 0.10 | – |
| 576         | 527578.51 | 2255519.31 | Аналитический метод | 0.10 | – |
| 577         | 527579.33 | 2255522.49 | Аналитический метод | 0.10 | – |

|     |           |            |                     |      |   |
|-----|-----------|------------|---------------------|------|---|
| 578 | 527577.10 | 2255524.27 | Аналитический метод | 0.10 | – |
| 579 | 527561.44 | 2255523.85 | Аналитический метод | 0.10 | – |
| 580 | 527538.86 | 2255522.24 | Аналитический метод | 0.10 | – |
| 581 | 527537.64 | 2255523.38 | Аналитический метод | 0.10 | – |
| 582 | 527540.56 | 2255537.35 | Аналитический метод | 0.10 | – |
| 583 | 527531.52 | 2255546.35 | Аналитический метод | 0.10 | – |
| 584 | 527519.28 | 2255539.64 | Аналитический метод | 0.10 | – |
| 585 | 527514.15 | 2255526.73 | Аналитический метод | 0.10 | – |
| 586 | 527511.88 | 2255522.36 | Аналитический метод | 0.10 | – |
| 587 | 527508.31 | 2255521.19 | Аналитический метод | 0.10 | – |
| 588 | 527441.62 | 2255518.94 | Аналитический метод | 0.10 | – |
| 589 | 527401.64 | 2255517.72 | Аналитический метод | 0.10 | – |
| 590 | 527361.46 | 2255516.27 | Аналитический метод | 0.10 | – |
| 591 | 527337.08 | 2255512.73 | Аналитический метод | 0.10 | – |
| 592 | 527317.58 | 2255508.02 | Аналитический метод | 0.10 | – |
| 593 | 527298.61 | 2255500.84 | Аналитический метод | 0.10 | – |
| 594 | 527276.52 | 2255489.89 | Аналитический метод | 0.10 | – |
| 595 | 527277.83 | 2255487.19 | Аналитический метод | 0.10 | – |
| 596 | 527277.68 | 2255484.72 | Аналитический метод | 0.10 | – |
| 597 | 527274.45 | 2255483.16 | Аналитический метод | 0.10 | – |
| 598 | 527266.10 | 2255479.22 | Аналитический метод | 0.10 | – |
| 599 | 527255.43 | 2255473.92 | Аналитический метод | 0.10 | – |
| 600 | 527247.94 | 2255470.14 | Аналитический метод | 0.10 | – |
| 601 | 527246.71 | 2255469.59 | Аналитический метод | 0.10 | – |
| 602 | 527230.13 | 2255461.69 | Аналитический метод | 0.10 | – |
| 603 | 527210.61 | 2255452.33 | Аналитический метод | 0.10 | – |
| 604 | 527194.16 | 2255444.20 | Аналитический метод | 0.10 | – |
| 605 | 527176.10 | 2255435.62 | Аналитический метод | 0.10 | – |
| 606 | 527172.89 | 2255434.13 | Аналитический метод | 0.10 | – |
| 607 | 527163.67 | 2255429.77 | Аналитический метод | 0.10 | – |
| 608 | 527150.22 | 2255423.52 | Аналитический метод | 0.10 | – |
| 609 | 527144.35 | 2255420.48 | Аналитический метод | 0.10 | – |
| 610 | 527129.13 | 2255411.10 | Аналитический метод | 0.10 | – |
| 611 | 527123.10 | 2255406.88 | Аналитический метод | 0.10 | – |
| 612 | 527121.07 | 2255405.21 | Аналитический метод | 0.10 | – |
| 613 | 527110.03 | 2255395.93 | Аналитический метод | 0.10 | – |
| 614 | 527107.13 | 2255393.02 | Аналитический метод | 0.10 | – |
| 615 | 527099.75 | 2255385.56 | Аналитический метод | 0.10 | – |
| 616 | 527092.18 | 2255378.39 | Аналитический метод | 0.10 | – |
| 617 | 527088.68 | 2255377.85 | Аналитический метод | 0.10 | – |
| 618 | 527090.65 | 2255383.95 | Аналитический метод | 0.10 | – |
| 619 | 527072.25 | 2255366.05 | Аналитический метод | 0.10 | – |
| 620 | 527061.19 | 2255356.02 | Аналитический метод | 0.10 | – |
| 621 | 527047.07 | 2255343.82 | Аналитический метод | 0.10 | – |
| 622 | 527030.49 | 2255333.60 | Аналитический метод | 0.10 | – |
| 623 | 527015.79 | 2255325.43 | Аналитический метод | 0.10 | – |
| 624 | 527012.23 | 2255325.64 | Аналитический метод | 0.10 | – |
| 625 | 527007.17 | 2255335.81 | Аналитический метод | 0.10 | – |
| 626 | 526991.26 | 2255332.77 | Аналитический метод | 0.10 | – |
| 627 | 526992.89 | 2255314.96 | Аналитический метод | 0.10 | – |
| 628 | 526991.15 | 2255311.88 | Аналитический метод | 0.10 | – |
| 629 | 526970.43 | 2255300.42 | Аналитический метод | 0.10 | – |
| 630 | 526947.79 | 2255284.40 | Аналитический метод | 0.10 | – |
| 631 | 526931.79 | 2255269.25 | Аналитический метод | 0.10 | – |
| 632 | 526921.87 | 2255257.77 | Аналитический метод | 0.10 | – |
| 633 | 526921.33 | 2255257.16 | Аналитический метод | 0.10 | – |
| 634 | 526918.63 | 2255254.14 | Аналитический метод | 0.10 | – |
| 635 | 526915.53 | 2255256.11 | Аналитический метод | 0.10 | – |
| 636 | 526901.21 | 2255236.71 | Аналитический метод | 0.10 | – |
| 637 | 526895.91 | 2255240.90 | Аналитический метод | 0.10 | – |
| 638 | 526896.64 | 2255241.69 | Аналитический метод | 0.10 | – |
| 639 | 526886.35 | 2255251.01 | Аналитический метод | 0.10 | – |
| 640 | 526880.14 | 2255256.35 | Аналитический метод | 0.10 | – |
| 641 | 526890.97 | 2255268.08 | Аналитический метод | 0.10 | – |
| 642 | 526899.08 | 2255260.61 | Аналитический метод | 0.10 | – |
| 643 | 526903.12 | 2255265.03 | Аналитический метод | 0.10 | – |
| 644 | 526890.62 | 2255276.57 | Аналитический метод | 0.10 | – |

|     |           |            |                     |      |   |
|-----|-----------|------------|---------------------|------|---|
| 645 | 526871.29 | 2255255.54 | Аналитический метод | 0.10 | – |
| 646 | 526867.96 | 2255253.67 | Аналитический метод | 0.10 | – |
| 647 | 526854.86 | 2255238.96 | Аналитический метод | 0.10 | – |
| 648 | 526847.29 | 2255230.16 | Аналитический метод | 0.10 | – |
| 649 | 526822.26 | 2255253.82 | Аналитический метод | 0.10 | – |
| 650 | 526696.93 | 2255121.24 | Аналитический метод | 0.10 | – |
| 651 | 526685.05 | 2255102.50 | Аналитический метод | 0.10 | – |
| 652 | 526690.12 | 2255099.29 | Аналитический метод | 0.10 | – |
| 653 | 526701.69 | 2255117.54 | Аналитический метод | 0.10 | – |
| 654 | 526822.50 | 2255245.34 | Аналитический метод | 0.10 | – |
| 655 | 526843.32 | 2255225.65 | Аналитический метод | 0.10 | – |
| 656 | 526842.69 | 2255224.87 | Аналитический метод | 0.10 | – |
| 657 | 526849.91 | 2255218.26 | Аналитический метод | 0.10 | – |
| 658 | 526851.56 | 2255216.75 | Аналитический метод | 0.10 | – |
| 659 | 526852.10 | 2255217.35 | Аналитический метод | 0.10 | – |
| 660 | 526895.63 | 2255176.79 | Аналитический метод | 0.10 | – |
| 661 | 526901.50 | 2255183.12 | Аналитический метод | 0.10 | – |
| 662 | 526906.88 | 2255178.25 | Аналитический метод | 0.10 | – |
| 663 | 526914.19 | 2255186.72 | Аналитический метод | 0.10 | – |
| 664 | 526917.23 | 2255183.94 | Аналитический метод | 0.10 | – |
| 665 | 526888.05 | 2255151.93 | Аналитический метод | 0.10 | – |
| 666 | 526871.20 | 2255133.45 | Аналитический метод | 0.10 | – |
| 667 | 526870.61 | 2255133.99 | Аналитический метод | 0.10 | – |
| 668 | 526869.43 | 2255137.62 | Аналитический метод | 0.10 | – |
| 669 | 526867.30 | 2255137.01 | Аналитический метод | 0.10 | – |
| 670 | 526810.56 | 2255188.73 | Аналитический метод | 0.10 | – |
| 671 | 526804.65 | 2255194.12 | Аналитический метод | 0.10 | – |
| 672 | 526799.24 | 2255188.23 | Аналитический метод | 0.10 | – |
| 673 | 526805.15 | 2255182.84 | Аналитический метод | 0.10 | – |
| 674 | 526863.42 | 2255129.71 | Аналитический метод | 0.10 | – |
| 675 | 526861.92 | 2255126.77 | Аналитический метод | 0.10 | – |
| 676 | 526862.58 | 2255124.47 | Аналитический метод | 0.10 | – |
| 677 | 526867.60 | 2255125.91 | Аналитический метод | 0.10 | – |
| 678 | 526871.73 | 2255122.15 | Аналитический метод | 0.10 | – |
| 679 | 526896.61 | 2255149.44 | Аналитический метод | 0.10 | – |
| 680 | 526923.71 | 2255179.18 | Аналитический метод | 0.10 | – |
| 681 | 526925.39 | 2255174.82 | Аналитический метод | 0.10 | – |
| 682 | 526927.66 | 2255175.60 | Аналитический метод | 0.10 | – |
| 683 | 526929.84 | 2255180.46 | Аналитический метод | 0.10 | – |
| 684 | 526931.61 | 2255172.38 | Аналитический метод | 0.10 | – |
| 685 | 526943.56 | 2255175.03 | Аналитический метод | 0.10 | – |
| 686 | 526937.02 | 2255210.74 | Аналитический метод | 0.10 | – |
| 687 | 526934.45 | 2255223.96 | Аналитический метод | 0.10 | – |
| 688 | 526931.61 | 2255237.56 | Аналитический метод | 0.10 | – |
| 689 | 526941.60 | 2255248.29 | Аналитический метод | 0.10 | – |
| 690 | 526947.52 | 2255254.54 | Аналитический метод | 0.10 | – |
| 691 | 526961.45 | 2255267.92 | Аналитический метод | 0.10 | – |
| 692 | 526970.45 | 2255274.66 | Аналитический метод | 0.10 | – |
| 693 | 526981.48 | 2255281.46 | Аналитический метод | 0.10 | – |
| 694 | 526993.16 | 2255287.94 | Аналитический метод | 0.10 | – |
| 695 | 526994.15 | 2255287.51 | Аналитический метод | 0.10 | – |
| 696 | 526995.40 | 2255279.34 | Аналитический метод | 0.10 | – |
| 697 | 526995.11 | 2255258.20 | Аналитический метод | 0.10 | – |
| 698 | 526997.04 | 2255238.67 | Аналитический метод | 0.10 | – |
| 699 | 527012.01 | 2255239.83 | Аналитический метод | 0.10 | – |
| 700 | 527016.88 | 2255240.21 | Аналитический метод | 0.10 | – |
| 701 | 527020.04 | 2255243.46 | Аналитический метод | 0.10 | – |
| 702 | 527022.85 | 2255246.37 | Аналитический метод | 0.10 | – |
| 703 | 527022.00 | 2255259.13 | Аналитический метод | 0.10 | – |
| 704 | 527015.74 | 2255281.46 | Аналитический метод | 0.10 | – |
| 705 | 527015.25 | 2255298.79 | Аналитический метод | 0.10 | – |
| 706 | 527018.30 | 2255301.85 | Аналитический метод | 0.10 | – |
| 707 | 527025.18 | 2255305.55 | Аналитический метод | 0.10 | – |
| 708 | 527025.03 | 2255307.89 | Аналитический метод | 0.10 | – |
| 709 | 527023.64 | 2255310.30 | Аналитический метод | 0.10 | – |
| 710 | 527023.67 | 2255310.40 | Аналитический метод | 0.10 | – |
| 711 | 527039.44 | 2255318.61 | Аналитический метод | 0.10 | – |

|             |           |            |                     |      |   |
|-------------|-----------|------------|---------------------|------|---|
| 712         | 527055.39 | 2255328.46 | Аналитический метод | 0.10 | – |
| 713         | 527072.45 | 2255342.44 | Аналитический метод | 0.10 | – |
| 714         | 527079.85 | 2255349.77 | Аналитический метод | 0.10 | – |
| 715         | 527129.41 | 2255395.68 | Аналитический метод | 0.10 | – |
| 716         | 527149.14 | 2255408.85 | Аналитический метод | 0.10 | – |
| 717         | 527215.54 | 2255441.59 | Аналитический метод | 0.10 | – |
| 718         | 527225.20 | 2255444.55 | Аналитический метод | 0.10 | – |
| 719         | 527252.89 | 2255457.85 | Аналитический метод | 0.10 | – |
| 720         | 527261.10 | 2255463.59 | Аналитический метод | 0.10 | – |
| 721         | 527283.90 | 2255474.73 | Аналитический метод | 0.10 | – |
| 722         | 527286.20 | 2255469.83 | Аналитический метод | 0.10 | – |
| 723         | 527307.82 | 2255479.99 | Аналитический метод | 0.10 | – |
| 724         | 527324.39 | 2255486.07 | Аналитический метод | 0.10 | – |
| 725         | 527337.03 | 2255489.32 | Аналитический метод | 0.10 | – |
| 726         | 527347.17 | 2255491.04 | Аналитический метод | 0.10 | – |
| 727         | 527362.68 | 2255492.43 | Аналитический метод | 0.10 | – |
| 728         | 527402.42 | 2255493.90 | Аналитический метод | 0.10 | – |
| 729         | 527502.41 | 2255497.29 | Аналитический метод | 0.10 | – |
| 730         | 527543.59 | 2255498.89 | Аналитический метод | 0.10 | – |
| 731         | 527562.31 | 2255502.62 | Аналитический метод | 0.10 | – |
| 732         | 527574.87 | 2255505.12 | Аналитический метод | 0.10 | – |
| 733         | 527692.82 | 2255508.42 | Аналитический метод | 0.10 | – |
| 734         | 527710.03 | 2255508.81 | Аналитический метод | 0.10 | – |
| 735         | 527752.42 | 2255509.73 | Аналитический метод | 0.10 | – |
| 736         | 527791.24 | 2255510.35 | Аналитический метод | 0.10 | – |
| 737         | 527828.35 | 2255509.79 | Аналитический метод | 0.10 | – |
| 738         | 527868.34 | 2255509.47 | Аналитический метод | 0.10 | – |
| 739         | 527901.10 | 2255510.27 | Аналитический метод | 0.10 | – |
| 740         | 527926.25 | 2255509.30 | Аналитический метод | 0.10 | – |
| 741         | 527932.27 | 2255503.81 | Аналитический метод | 0.10 | – |
| 742         | 527933.86 | 2255503.71 | Аналитический метод | 0.10 | – |
| 743         | 527939.75 | 2255502.60 | Аналитический метод | 0.10 | – |
| 744         | 527946.95 | 2255500.03 | Аналитический метод | 0.10 | – |
| 745         | 527960.70 | 2255489.90 | Аналитический метод | 0.10 | – |
| 746         | 527989.72 | 2255456.79 | Аналитический метод | 0.10 | – |
| 747         | 528043.45 | 2255394.27 | Аналитический метод | 0.10 | – |
| 748         | 528067.54 | 2255365.45 | Аналитический метод | 0.10 | – |
| 749         | 528092.63 | 2255336.59 | Аналитический метод | 0.10 | – |
| 750         | 528105.63 | 2255323.89 | Аналитический метод | 0.10 | – |
| 751         | 528114.50 | 2255316.89 | Аналитический метод | 0.10 | – |
| 752         | 528126.61 | 2255308.89 | Аналитический метод | 0.10 | – |
| 753         | 528151.06 | 2255294.78 | Аналитический метод | 0.10 | – |
| 531         | 528158.06 | 2255205.80 | Аналитический метод | 0.10 | – |
| –           | –         | –          | –                   | –    | – |
| 754         | 526882.22 | 2255234.95 | Аналитический метод | 0.10 | – |
| 755         | 526872.28 | 2255244.02 | Аналитический метод | 0.10 | – |
| 756         | 526861.59 | 2255232.30 | Аналитический метод | 0.10 | – |
| 757         | 526870.82 | 2255223.89 | Аналитический метод | 0.10 | – |
| 758         | 526871.53 | 2255223.24 | Аналитический метод | 0.10 | – |
| 754         | 526882.22 | 2255234.95 | Аналитический метод | 0.10 | – |
| Граница1(4) | –         | –          | –                   | –    | – |
| 759         | 526846.67 | 2255194.40 | Аналитический метод | 0.10 | – |
| 760         | 526842.26 | 2255198.47 | Аналитический метод | 0.10 | – |
| 761         | 526836.83 | 2255192.60 | Аналитический метод | 0.10 | – |
| 762         | 526841.23 | 2255188.52 | Аналитический метод | 0.10 | – |
| 759         | 526846.67 | 2255194.40 | Аналитический метод | 0.10 | – |
| Граница1(5) | –         | –          | –                   | –    | – |
| 763         | 522015.00 | 2249671.16 | Аналитический метод | 0.10 | – |
| 764         | 522020.17 | 2249674.20 | Аналитический метод | 0.10 | – |
| 765         | 522008.16 | 2249694.95 | Аналитический метод | 0.10 | – |
| 766         | 522023.70 | 2249703.94 | Аналитический метод | 0.10 | – |
| 767         | 522020.78 | 2249709.19 | Аналитический метод | 0.10 | – |
| 768         | 522005.15 | 2249700.14 | Аналитический метод | 0.10 | – |
| 769         | 521997.14 | 2249714.00 | Аналитический метод | 0.10 | – |
| 770         | 521975.09 | 2249701.17 | Аналитический метод | 0.10 | – |
| 771         | 521962.53 | 2249722.74 | Аналитический метод | 0.10 | – |
| 772         | 521952.05 | 2249716.64 | Аналитический метод | 0.10 | – |

|     |           |            |                     |      |   |
|-----|-----------|------------|---------------------|------|---|
| 773 | 521934.67 | 2249744.25 | Аналитический метод | 0.10 | – |
| 774 | 521933.96 | 2249743.76 | Аналитический метод | 0.10 | – |
| 775 | 521932.50 | 2249745.84 | Аналитический метод | 0.10 | – |
| 776 | 521933.32 | 2249746.40 | Аналитический метод | 0.10 | – |
| 777 | 521917.14 | 2249772.10 | Аналитический метод | 0.10 | – |
| 778 | 521724.09 | 2249658.70 | Аналитический метод | 0.10 | – |
| 779 | 521709.20 | 2249682.87 | Аналитический метод | 0.10 | – |
| 780 | 521690.05 | 2249671.98 | Аналитический метод | 0.10 | – |
| 781 | 521683.28 | 2249683.89 | Аналитический метод | 0.10 | – |
| 782 | 521215.91 | 2250505.96 | Аналитический метод | 0.10 | – |
| 783 | 520793.62 | 2251248.66 | Аналитический метод | 0.10 | – |
| 784 | 520756.08 | 2251314.69 | Аналитический метод | 0.10 | – |
| 785 | 520736.75 | 2251343.68 | Аналитический метод | 0.10 | – |
| 786 | 520715.71 | 2251367.33 | Аналитический метод | 0.10 | – |
| 787 | 520398.28 | 2251698.43 | Аналитический метод | 0.10 | – |
| 788 | 520225.25 | 2251878.90 | Аналитический метод | 0.10 | – |
| 789 | 520188.27 | 2251929.28 | Аналитический метод | 0.10 | – |
| 790 | 520162.23 | 2251972.77 | Аналитический метод | 0.10 | – |
| 791 | 520006.02 | 2252347.21 | Аналитический метод | 0.10 | – |
| 792 | 520000.91 | 2252373.18 | Аналитический метод | 0.10 | – |
| 793 | 520009.90 | 2252432.69 | Аналитический метод | 0.10 | – |
| 794 | 519936.63 | 2252505.21 | Аналитический метод | 0.10 | – |
| 795 | 520067.75 | 2252823.04 | Аналитический метод | 0.10 | – |
| 796 | 520081.53 | 2252916.16 | Аналитический метод | 0.10 | – |
| 797 | 520125.62 | 2253214.26 | Аналитический метод | 0.10 | – |
| 798 | 520165.95 | 2253486.89 | Аналитический метод | 0.10 | – |
| 799 | 520178.97 | 2253574.89 | Аналитический метод | 0.10 | – |
| 800 | 520181.64 | 2253634.96 | Аналитический метод | 0.10 | – |
| 801 | 520176.13 | 2253700.23 | Аналитический метод | 0.10 | – |
| 802 | 520156.90 | 2253781.95 | Аналитический метод | 0.10 | – |
| 803 | 520011.51 | 2254221.54 | Аналитический метод | 0.10 | – |
| 804 | 519940.00 | 2254437.77 | Аналитический метод | 0.10 | – |
| 805 | 519897.93 | 2254564.96 | Аналитический метод | 0.10 | – |
| 806 | 519863.64 | 2254667.26 | Аналитический метод | 0.10 | – |
| 807 | 519802.95 | 2254850.78 | Аналитический метод | 0.10 | – |
| 808 | 519686.07 | 2255204.21 | Аналитический метод | 0.10 | – |
| 809 | 519513.00 | 2255727.36 | Аналитический метод | 0.10 | – |
| 810 | 519361.73 | 2256184.58 | Аналитический метод | 0.10 | – |
| 811 | 519245.68 | 2256535.40 | Аналитический метод | 0.10 | – |
| 812 | 519174.82 | 2256749.58 | Аналитический метод | 0.10 | – |
| 813 | 519149.79 | 2256825.23 | Аналитический метод | 0.10 | – |
| 814 | 518929.90 | 2257489.92 | Аналитический метод | 0.10 | – |
| 815 | 518748.82 | 2258037.32 | Аналитический метод | 0.10 | – |
| 816 | 518732.72 | 2258086.93 | Аналитический метод | 0.10 | – |
| 817 | 518731.46 | 2258090.29 | Аналитический метод | 0.10 | – |
| 818 | 518731.55 | 2258090.55 | Аналитический метод | 0.10 | – |
| 819 | 518708.96 | 2258160.18 | Аналитический метод | 0.10 | – |
| 820 | 518641.81 | 2258363.86 | Аналитический метод | 0.10 | – |
| 821 | 518628.74 | 2258403.51 | Аналитический метод | 0.10 | – |
| 822 | 518615.86 | 2258427.09 | Аналитический метод | 0.10 | – |
| 823 | 518572.79 | 2258551.26 | Аналитический метод | 0.10 | – |
| 824 | 518571.80 | 2258554.14 | Аналитический метод | 0.10 | – |
| 825 | 518552.37 | 2258624.74 | Аналитический метод | 0.10 | – |
| 826 | 518542.27 | 2258646.93 | Аналитический метод | 0.10 | – |
| 827 | 518518.97 | 2258698.18 | Аналитический метод | 0.10 | – |
| 828 | 518519.17 | 2258729.91 | Аналитический метод | 0.10 | – |
| 829 | 518515.57 | 2258740.96 | Аналитический метод | 0.10 | – |
| 830 | 518490.87 | 2258816.65 | Аналитический метод | 0.10 | – |
| 831 | 518434.46 | 2258989.46 | Аналитический метод | 0.10 | – |
| 832 | 518348.23 | 2259251.24 | Аналитический метод | 0.10 | – |
| 833 | 518287.02 | 2259427.52 | Аналитический метод | 0.10 | – |
| 834 | 518261.83 | 2259512.58 | Аналитический метод | 0.10 | – |
| 835 | 518119.44 | 2259942.78 | Аналитический метод | 0.10 | – |
| 836 | 518066.22 | 2260103.51 | Аналитический метод | 0.10 | – |
| 837 | 517985.22 | 2260345.32 | Аналитический метод | 0.10 | – |
| 838 | 517919.54 | 2260544.99 | Аналитический метод | 0.10 | – |
| 839 | 517808.43 | 2260882.81 | Аналитический метод | 0.10 | – |

|     |           |            |                     |      |   |
|-----|-----------|------------|---------------------|------|---|
| 840 | 517795.92 | 2260918.05 | Аналитический метод | 0.10 | – |
| 841 | 517769.31 | 2261006.22 | Аналитический метод | 0.10 | – |
| 842 | 517740.94 | 2261098.00 | Аналитический метод | 0.10 | – |
| 843 | 517700.36 | 2261211.38 | Аналитический метод | 0.10 | – |
| 844 | 517680.80 | 2261275.13 | Аналитический метод | 0.10 | – |
| 845 | 517648.92 | 2261379.03 | Аналитический метод | 0.10 | – |
| 846 | 517632.26 | 2261417.59 | Аналитический метод | 0.10 | – |
| 847 | 517608.02 | 2261491.22 | Аналитический метод | 0.10 | – |
| 848 | 517574.40 | 2261563.82 | Аналитический метод | 0.10 | – |
| 849 | 517454.31 | 2261914.47 | Аналитический метод | 0.10 | – |
| 850 | 517413.28 | 2262038.03 | Аналитический метод | 0.10 | – |
| 851 | 517393.76 | 2262100.29 | Аналитический метод | 0.10 | – |
| 852 | 517378.79 | 2262135.62 | Аналитический метод | 0.10 | – |
| 853 | 517364.82 | 2262197.03 | Аналитический метод | 0.10 | – |
| 854 | 517287.35 | 2262441.06 | Аналитический метод | 0.10 | – |
| 855 | 517278.73 | 2262468.20 | Аналитический метод | 0.10 | – |
| 856 | 517243.61 | 2262560.78 | Аналитический метод | 0.10 | – |
| 857 | 517179.06 | 2262806.41 | Аналитический метод | 0.10 | – |
| 858 | 517125.62 | 2262952.30 | Аналитический метод | 0.10 | – |
| 859 | 517097.02 | 2263035.86 | Аналитический метод | 0.10 | – |
| 860 | 517075.25 | 2263104.65 | Аналитический метод | 0.10 | – |
| 861 | 516990.88 | 2263351.08 | Аналитический метод | 0.10 | – |
| 862 | 516915.17 | 2263502.11 | Аналитический метод | 0.10 | – |
| 863 | 516893.92 | 2263557.86 | Аналитический метод | 0.10 | – |
| 864 | 516746.73 | 2263875.06 | Аналитический метод | 0.10 | – |
| 865 | 516711.23 | 2263962.94 | Аналитический метод | 0.10 | – |
| 866 | 516683.31 | 2264075.71 | Аналитический метод | 0.10 | – |
| 867 | 516631.27 | 2264322.97 | Аналитический метод | 0.10 | – |
| 868 | 516571.16 | 2264608.58 | Аналитический метод | 0.10 | – |
| 869 | 516550.37 | 2264686.50 | Аналитический метод | 0.10 | – |
| 870 | 516243.81 | 2265617.42 | Аналитический метод | 0.10 | – |
| 871 | 516041.20 | 2266232.64 | Аналитический метод | 0.10 | – |
| 872 | 515941.52 | 2266535.33 | Аналитический метод | 0.10 | – |
| 873 | 515920.24 | 2266566.82 | Аналитический метод | 0.10 | – |
| 874 | 515880.83 | 2266686.45 | Аналитический метод | 0.10 | – |
| 875 | 515898.38 | 2266702.50 | Аналитический метод | 0.10 | – |
| 876 | 515864.19 | 2266863.37 | Аналитический метод | 0.10 | – |
| 877 | 515883.30 | 2266885.82 | Аналитический метод | 0.10 | – |
| 878 | 515866.51 | 2267026.87 | Аналитический метод | 0.10 | – |
| 879 | 515894.85 | 2267065.30 | Аналитический метод | 0.10 | – |
| 880 | 515881.23 | 2267131.27 | Аналитический метод | 0.10 | – |
| 881 | 515849.16 | 2267220.04 | Аналитический метод | 0.10 | – |
| 882 | 515813.84 | 2267304.12 | Аналитический метод | 0.10 | – |
| 883 | 515762.57 | 2267433.17 | Аналитический метод | 0.10 | – |
| 884 | 515723.38 | 2267537.65 | Аналитический метод | 0.10 | – |
| 885 | 515693.60 | 2267607.17 | Аналитический метод | 0.10 | – |
| 886 | 515677.20 | 2267656.78 | Аналитический метод | 0.10 | – |
| 887 | 515579.60 | 2267906.18 | Аналитический метод | 0.10 | – |
| 888 | 515595.47 | 2267912.41 | Аналитический метод | 0.10 | – |
| 889 | 515524.61 | 2268092.71 | Аналитический метод | 0.10 | – |
| 890 | 515398.88 | 2268412.64 | Аналитический метод | 0.10 | – |
| 891 | 515392.57 | 2268439.39 | Аналитический метод | 0.10 | – |
| 892 | 515222.24 | 2268878.56 | Аналитический метод | 0.10 | – |
| 893 | 515197.98 | 2268931.13 | Аналитический метод | 0.10 | – |
| 894 | 515170.77 | 2268990.10 | Аналитический метод | 0.10 | – |
| 895 | 515155.44 | 2268984.04 | Аналитический метод | 0.10 | – |
| 896 | 514898.45 | 2269634.25 | Аналитический метод | 0.10 | – |
| 897 | 514882.11 | 2269657.68 | Аналитический метод | 0.10 | – |
| 898 | 514813.84 | 2269835.45 | Аналитический метод | 0.10 | – |
| 899 | 514812.65 | 2269838.57 | Аналитический метод | 0.10 | – |
| 900 | 514788.90 | 2269900.39 | Аналитический метод | 0.10 | – |
| 901 | 514777.99 | 2269928.81 | Аналитический метод | 0.10 | – |
| 902 | 514770.65 | 2269947.90 | Аналитический метод | 0.10 | – |
| 903 | 514737.48 | 2269986.79 | Аналитический метод | 0.10 | – |
| 904 | 514735.74 | 2270028.33 | Аналитический метод | 0.10 | – |
| 905 | 514718.37 | 2270048.85 | Аналитический метод | 0.10 | – |
| 906 | 514697.30 | 2270073.76 | Аналитический метод | 0.10 | – |

|     |           |            |                     |      |   |
|-----|-----------|------------|---------------------|------|---|
| 907 | 514689.29 | 2270083.21 | Аналитический метод | 0.10 | – |
| 908 | 514706.42 | 2270100.90 | Аналитический метод | 0.10 | – |
| 909 | 514672.33 | 2270184.02 | Аналитический метод | 0.10 | – |
| 910 | 514621.82 | 2270307.14 | Аналитический метод | 0.10 | – |
| 911 | 514632.39 | 2270311.47 | Аналитический метод | 0.10 | – |
| 912 | 514522.37 | 2270591.53 | Аналитический метод | 0.10 | – |
| 913 | 514504.37 | 2270614.46 | Аналитический метод | 0.10 | – |
| 914 | 514511.23 | 2270619.84 | Аналитический метод | 0.10 | – |
| 915 | 514505.55 | 2270634.28 | Аналитический метод | 0.10 | – |
| 916 | 514491.12 | 2270671.01 | Аналитический метод | 0.10 | – |
| 917 | 514445.17 | 2270787.90 | Аналитический метод | 0.10 | – |
| 918 | 514382.11 | 2270948.28 | Аналитический метод | 0.10 | – |
| 919 | 514305.25 | 2271143.71 | Аналитический метод | 0.10 | – |
| 920 | 514115.56 | 2271625.80 | Аналитический метод | 0.10 | – |
| 921 | 514096.15 | 2271675.14 | Аналитический метод | 0.10 | – |
| 922 | 514066.30 | 2271751.00 | Аналитический метод | 0.10 | – |
| 923 | 513821.52 | 2272373.14 | Аналитический метод | 0.10 | – |
| 924 | 513609.62 | 2272911.69 | Аналитический метод | 0.10 | – |
| 925 | 513532.23 | 2273108.34 | Аналитический метод | 0.10 | – |
| 926 | 513507.19 | 2273117.21 | Аналитический метод | 0.10 | – |
| 927 | 513485.49 | 2273131.04 | Аналитический метод | 0.10 | – |
| 928 | 513473.00 | 2273138.99 | Аналитический метод | 0.10 | – |
| 929 | 513454.41 | 2273150.83 | Аналитический метод | 0.10 | – |
| 930 | 513470.44 | 2273224.67 | Аналитический метод | 0.10 | – |
| 931 | 513427.95 | 2273292.52 | Аналитический метод | 0.10 | – |
| 932 | 513403.40 | 2273352.17 | Аналитический метод | 0.10 | – |
| 933 | 513380.51 | 2273436.40 | Аналитический метод | 0.10 | – |
| 934 | 513371.54 | 2273462.56 | Аналитический метод | 0.10 | – |
| 935 | 513333.98 | 2273572.72 | Аналитический метод | 0.10 | – |
| 936 | 513244.37 | 2273835.22 | Аналитический метод | 0.10 | – |
| 937 | 513216.03 | 2273980.81 | Аналитический метод | 0.10 | – |
| 938 | 513207.81 | 2274086.38 | Аналитический метод | 0.10 | – |
| 939 | 513208.27 | 2274213.86 | Аналитический метод | 0.10 | – |
| 940 | 513223.68 | 2274267.20 | Аналитический метод | 0.10 | – |
| 941 | 513223.68 | 2274267.75 | Аналитический метод | 0.10 | – |
| 942 | 513223.68 | 2274267.96 | Аналитический метод | 0.10 | – |
| 943 | 513220.29 | 2274298.86 | Аналитический метод | 0.10 | – |
| 944 | 513220.29 | 2274299.13 | Аналитический метод | 0.10 | – |
| 945 | 513192.58 | 2274409.59 | Аналитический метод | 0.10 | – |
| 946 | 513152.99 | 2274557.47 | Аналитический метод | 0.10 | – |
| 947 | 513067.73 | 2274875.85 | Аналитический метод | 0.10 | – |
| 948 | 513018.62 | 2275063.12 | Аналитический метод | 0.10 | – |
| 949 | 512933.99 | 2275370.31 | Аналитический метод | 0.10 | – |
| 950 | 512933.54 | 2275371.34 | Аналитический метод | 0.10 | – |
| 951 | 512933.21 | 2275371.89 | Аналитический метод | 0.10 | – |
| 952 | 512932.43 | 2275372.45 | Аналитический метод | 0.10 | – |
| 953 | 512903.07 | 2275392.01 | Аналитический метод | 0.10 | – |
| 954 | 512919.76 | 2275449.92 | Аналитический метод | 0.10 | – |
| 955 | 512928.85 | 2275481.77 | Аналитический метод | 0.10 | – |
| 956 | 512898.76 | 2275590.49 | Аналитический метод | 0.10 | – |
| 957 | 512891.08 | 2275618.26 | Аналитический метод | 0.10 | – |
| 958 | 512863.86 | 2275722.35 | Аналитический метод | 0.10 | – |
| 959 | 512817.21 | 2275885.16 | Аналитический метод | 0.10 | – |
| 960 | 512606.43 | 2276646.77 | Аналитический метод | 0.10 | – |
| 961 | 512551.75 | 2276736.57 | Аналитический метод | 0.10 | – |
| 962 | 512496.86 | 2276914.34 | Аналитический метод | 0.10 | – |
| 963 | 512501.58 | 2277025.25 | Аналитический метод | 0.10 | – |
| 964 | 512399.89 | 2277393.78 | Аналитический метод | 0.10 | – |
| 965 | 512395.54 | 2277412.68 | Аналитический метод | 0.10 | – |
| 966 | 512389.29 | 2277439.76 | Аналитический метод | 0.10 | – |
| 967 | 512331.61 | 2277638.13 | Аналитический метод | 0.10 | – |
| 968 | 512258.54 | 2277903.23 | Аналитический метод | 0.10 | – |
| 969 | 512206.88 | 2278090.59 | Аналитический метод | 0.10 | – |
| 970 | 512079.36 | 2278552.29 | Аналитический метод | 0.10 | – |
| 971 | 512050.45 | 2278657.20 | Аналитический метод | 0.10 | – |
| 972 | 512036.90 | 2278697.31 | Аналитический метод | 0.10 | – |
| 973 | 511993.12 | 2278875.01 | Аналитический метод | 0.10 | – |

|      |           |            |                     |      |   |
|------|-----------|------------|---------------------|------|---|
| 974  | 511977.71 | 2279225.47 | Аналитический метод | 0.10 | – |
| 975  | 511965.13 | 2279274.18 | Аналитический метод | 0.10 | – |
| 976  | 511950.17 | 2279354.69 | Аналитический метод | 0.10 | – |
| 977  | 511942.20 | 2279397.55 | Аналитический метод | 0.10 | – |
| 978  | 511927.72 | 2279458.70 | Аналитический метод | 0.10 | – |
| 979  | 511899.62 | 2279592.61 | Аналитический метод | 0.10 | – |
| 980  | 511879.05 | 2279690.68 | Аналитический метод | 0.10 | – |
| 981  | 511857.01 | 2279764.24 | Аналитический метод | 0.10 | – |
| 982  | 511840.76 | 2279832.31 | Аналитический метод | 0.10 | – |
| 983  | 511803.70 | 2280017.57 | Аналитический метод | 0.10 | – |
| 984  | 511782.13 | 2280113.38 | Аналитический метод | 0.10 | – |
| 985  | 511647.76 | 2280756.33 | Аналитический метод | 0.10 | – |
| 986  | 511552.40 | 2281212.31 | Аналитический метод | 0.10 | – |
| 987  | 511543.34 | 2281255.65 | Аналитический метод | 0.10 | – |
| 988  | 511521.04 | 2281348.13 | Аналитический метод | 0.10 | – |
| 989  | 511535.82 | 2281372.25 | Аналитический метод | 0.10 | – |
| 990  | 511494.18 | 2281564.68 | Аналитический метод | 0.10 | – |
| 991  | 511493.99 | 2281565.53 | Аналитический метод | 0.10 | – |
| 992  | 511478.49 | 2281641.08 | Аналитический метод | 0.10 | – |
| 993  | 511460.27 | 2281729.65 | Аналитический метод | 0.10 | – |
| 994  | 511411.62 | 2281979.02 | Аналитический метод | 0.10 | – |
| 995  | 511399.63 | 2282046.03 | Аналитический метод | 0.10 | – |
| 996  | 511339.09 | 2282321.46 | Аналитический метод | 0.10 | – |
| 997  | 511321.91 | 2282403.15 | Аналитический метод | 0.10 | – |
| 998  | 511243.04 | 2282778.29 | Аналитический метод | 0.10 | – |
| 999  | 511210.22 | 2282891.30 | Аналитический метод | 0.10 | – |
| 1000 | 511199.24 | 2282943.85 | Аналитический метод | 0.10 | – |
| 1001 | 511194.55 | 2283000.63 | Аналитический метод | 0.10 | – |
| 1002 | 511169.92 | 2283106.91 | Аналитический метод | 0.10 | – |
| 1003 | 511159.61 | 2283164.49 | Аналитический метод | 0.10 | – |
| 1004 | 511149.76 | 2283219.54 | Аналитический метод | 0.10 | – |
| 1005 | 511116.79 | 2283368.48 | Аналитический метод | 0.10 | – |
| 1006 | 511150.68 | 2283387.98 | Аналитический метод | 0.10 | – |
| 1007 | 511336.11 | 2283494.70 | Аналитический метод | 0.10 | – |
| 1008 | 511450.56 | 2283571.58 | Аналитический метод | 0.10 | – |
| 1009 | 511483.54 | 2283594.30 | Аналитический метод | 0.10 | – |
| 1010 | 511536.43 | 2283630.73 | Аналитический метод | 0.10 | – |
| 1011 | 511534.55 | 2283641.72 | Аналитический метод | 0.10 | – |
| 1012 | 511534.87 | 2283643.02 | Аналитический метод | 0.10 | – |
| 1013 | 511535.02 | 2283643.64 | Аналитический метод | 0.10 | – |
| 1014 | 511530.13 | 2283642.77 | Аналитический метод | 0.10 | – |
| 1015 | 511531.50 | 2283634.61 | Аналитический метод | 0.10 | – |
| 1016 | 511480.14 | 2283599.24 | Аналитический метод | 0.10 | – |
| 1017 | 511447.18 | 2283576.54 | Аналитический метод | 0.10 | – |
| 1018 | 511332.93 | 2283499.79 | Аналитический метод | 0.10 | – |
| 1019 | 511147.68 | 2283393.18 | Аналитический метод | 0.10 | – |
| 1020 | 511109.98 | 2283371.49 | Аналитический метод | 0.10 | – |
| 1021 | 511143.87 | 2283218.37 | Аналитический метод | 0.10 | – |
| 1022 | 511153.71 | 2283163.43 | Аналитический метод | 0.10 | – |
| 1023 | 511164.04 | 2283105.70 | Аналитический метод | 0.10 | – |
| 1024 | 511188.60 | 2282999.70 | Аналитический метод | 0.10 | – |
| 1025 | 511193.29 | 2282942.99 | Аналитический метод | 0.10 | – |
| 1026 | 511204.39 | 2282889.84 | Аналитический метод | 0.10 | – |
| 1027 | 511237.22 | 2282776.83 | Аналитический метод | 0.10 | – |
| 1028 | 511316.04 | 2282401.92 | Аналитический метод | 0.10 | – |
| 1029 | 511333.23 | 2282320.20 | Аналитический метод | 0.10 | – |
| 1030 | 511393.75 | 2282044.85 | Аналитический метод | 0.10 | – |
| 1031 | 511405.72 | 2281977.92 | Аналитический метод | 0.10 | – |
| 1032 | 511454.39 | 2281728.47 | Аналитический метод | 0.10 | – |
| 1033 | 511488.11 | 2281564.50 | Аналитический метод | 0.10 | – |
| 1034 | 511529.45 | 2281373.33 | Аналитический метод | 0.10 | – |
| 1035 | 511514.62 | 2281349.15 | Аналитический метод | 0.10 | – |
| 1036 | 511537.49 | 2281254.33 | Аналитический метод | 0.10 | – |
| 1037 | 511546.53 | 2281211.08 | Аналитический метод | 0.10 | – |
| 1038 | 511641.89 | 2280755.10 | Аналитический метод | 0.10 | – |
| 1039 | 511776.27 | 2280112.11 | Аналитический метод | 0.10 | – |
| 1040 | 511797.83 | 2280016.32 | Аналитический метод | 0.10 | – |

|      |           |            |                     |      |   |
|------|-----------|------------|---------------------|------|---|
| 1041 | 511834.90 | 2279831.03 | Аналитический метод | 0.10 | – |
| 1042 | 511851.21 | 2279762.68 | Аналитический метод | 0.10 | – |
| 1043 | 511873.23 | 2279689.20 | Аналитический метод | 0.10 | – |
| 1044 | 511893.75 | 2279591.38 | Аналитический метод | 0.10 | – |
| 1045 | 511921.86 | 2279457.39 | Аналитический метод | 0.10 | – |
| 1046 | 511936.33 | 2279396.31 | Аналитический метод | 0.10 | – |
| 1047 | 511944.27 | 2279353.59 | Аналитический метод | 0.10 | – |
| 1048 | 511959.27 | 2279272.87 | Аналитический метод | 0.10 | – |
| 1049 | 511971.75 | 2279224.58 | Аналитический метод | 0.10 | – |
| 1050 | 511987.15 | 2278874.15 | Аналитический метод | 0.10 | – |
| 1051 | 512031.14 | 2278695.63 | Аналитический метод | 0.10 | – |
| 1052 | 512044.71 | 2278655.45 | Аналитический метод | 0.10 | – |
| 1053 | 512073.72 | 2278550.17 | Аналитический метод | 0.10 | – |
| 1054 | 512201.36 | 2278088.25 | Аналитический метод | 0.10 | – |
| 1055 | 512252.70 | 2277901.84 | Аналитический метод | 0.10 | – |
| 1056 | 512325.83 | 2277636.49 | Аналитический метод | 0.10 | – |
| 1057 | 512383.48 | 2277438.25 | Аналитический метод | 0.10 | – |
| 1058 | 512389.70 | 2277411.33 | Аналитический метод | 0.10 | – |
| 1059 | 512394.02 | 2277392.57 | Аналитический метод | 0.10 | – |
| 1060 | 512495.54 | 2277024.44 | Аналитический метод | 0.10 | – |
| 1061 | 512490.89 | 2276913.60 | Аналитический метод | 0.10 | – |
| 1062 | 512546.24 | 2276734.09 | Аналитический метод | 0.10 | – |
| 1063 | 512600.88 | 2276644.37 | Аналитический метод | 0.10 | – |
| 1064 | 512755.02 | 2276087.36 | Аналитический метод | 0.10 | – |
| 1065 | 512757.32 | 2276086.79 | Аналитический метод | 0.10 | – |
| 1066 | 512759.52 | 2276071.11 | Аналитический метод | 0.10 | – |
| 1067 | 512811.43 | 2275883.53 | Аналитический метод | 0.10 | – |
| 1068 | 512858.07 | 2275720.76 | Аналитический метод | 0.10 | – |
| 1069 | 512885.28 | 2275616.70 | Аналитический метод | 0.10 | – |
| 1070 | 512892.98 | 2275588.89 | Аналитический метод | 0.10 | – |
| 1071 | 512922.62 | 2275481.80 | Аналитический метод | 0.10 | – |
| 1072 | 512913.96 | 2275451.57 | Аналитический метод | 0.10 | – |
| 1073 | 512896.62 | 2275391.29 | Аналитический метод | 0.10 | – |
| 1074 | 512896.62 | 2275390.74 | Аналитический метод | 0.10 | – |
| 1075 | 512897.07 | 2275389.22 | Аналитический метод | 0.10 | – |
| 1076 | 512897.41 | 2275388.66 | Аналитический метод | 0.10 | – |
| 1077 | 512898.19 | 2275388.12 | Аналитический метод | 0.10 | – |
| 1078 | 512928.44 | 2275367.93 | Аналитический метод | 0.10 | – |
| 1079 | 513012.61 | 2275062.12 | Аналитический метод | 0.10 | – |
| 1080 | 513061.72 | 2274874.85 | Аналитический метод | 0.10 | – |
| 1081 | 513146.50 | 2274558.20 | Аналитический метод | 0.10 | – |
| 1082 | 513186.57 | 2274408.59 | Аналитический метод | 0.10 | – |
| 1083 | 513214.29 | 2274298.21 | Аналитический метод | 0.10 | – |
| 1084 | 513217.67 | 2274267.93 | Аналитический метод | 0.10 | – |
| 1085 | 513202.25 | 2274214.80 | Аналитический метод | 0.10 | – |
| 1086 | 513201.86 | 2274112.24 | Аналитический метод | 0.10 | – |
| 1087 | 513201.79 | 2274086.14 | Аналитический метод | 0.10 | – |
| 1088 | 513210.03 | 2273980.29 | Аналитический метод | 0.10 | – |
| 1089 | 513210.03 | 2273980.08 | Аналитический метод | 0.10 | – |
| 1090 | 513238.59 | 2273833.95 | Аналитический метод | 0.10 | – |
| 1091 | 513328.20 | 2273571.44 | Аналитический метод | 0.10 | – |
| 1092 | 513365.75 | 2273461.28 | Аналитический метод | 0.10 | – |
| 1093 | 513374.77 | 2273434.64 | Аналитический метод | 0.10 | – |
| 1094 | 513397.71 | 2273350.23 | Аналитический метод | 0.10 | – |
| 1095 | 513422.59 | 2273289.76 | Аналитический метод | 0.10 | – |
| 1096 | 513464.05 | 2273223.56 | Аналитический метод | 0.10 | – |
| 1097 | 513447.66 | 2273148.02 | Аналитический метод | 0.10 | – |
| 1098 | 513469.78 | 2273133.93 | Аналитический метод | 0.10 | – |
| 1099 | 513482.27 | 2273125.98 | Аналитический метод | 0.10 | – |
| 1100 | 513504.55 | 2273111.78 | Аналитический метод | 0.10 | – |
| 1101 | 513527.65 | 2273103.59 | Аналитический метод | 0.10 | – |
| 1102 | 513604.03 | 2272909.49 | Аналитический метод | 0.10 | – |
| 1103 | 513815.94 | 2272370.94 | Аналитический метод | 0.10 | – |
| 1104 | 514060.72 | 2271748.80 | Аналитический метод | 0.10 | – |
| 1105 | 514090.57 | 2271672.94 | Аналитический метод | 0.10 | – |
| 1106 | 514109.98 | 2271623.60 | Аналитический метод | 0.10 | – |
| 1107 | 514299.67 | 2271141.52 | Аналитический метод | 0.10 | – |

|      |           |            |                     |      |   |
|------|-----------|------------|---------------------|------|---|
| 1108 | 514376.53 | 2270946.09 | Аналитический метод | 0.10 | – |
| 1109 | 514439.59 | 2270785.71 | Аналитический метод | 0.10 | – |
| 1110 | 514485.53 | 2270668.81 | Аналитический метод | 0.10 | – |
| 1111 | 514499.97 | 2270632.08 | Аналитический метод | 0.10 | – |
| 1112 | 514504.01 | 2270621.80 | Аналитический метод | 0.10 | – |
| 1113 | 514495.95 | 2270615.47 | Аналитический метод | 0.10 | – |
| 1114 | 514517.10 | 2270588.51 | Аналитический метод | 0.10 | – |
| 1115 | 514624.64 | 2270314.78 | Аналитический метод | 0.10 | – |
| 1116 | 514613.99 | 2270310.41 | Аналитический метод | 0.10 | – |
| 1117 | 514666.78 | 2270181.74 | Аналитический метод | 0.10 | – |
| 1118 | 514699.38 | 2270102.26 | Аналитический метод | 0.10 | – |
| 1119 | 514681.20 | 2270083.49 | Аналитический метод | 0.10 | – |
| 1120 | 514692.72 | 2270069.88 | Аналитический метод | 0.10 | – |
| 1121 | 514713.80 | 2270044.97 | Аналитический метод | 0.10 | – |
| 1122 | 514729.83 | 2270026.03 | Аналитический метод | 0.10 | – |
| 1123 | 514731.57 | 2269984.48 | Аналитический метод | 0.10 | – |
| 1124 | 514765.42 | 2269944.79 | Аналитический метод | 0.10 | – |
| 1125 | 514772.39 | 2269926.65 | Аналитический метод | 0.10 | – |
| 1126 | 514783.30 | 2269898.24 | Аналитический метод | 0.10 | – |
| 1127 | 514807.05 | 2269836.42 | Аналитический метод | 0.10 | – |
| 1128 | 514808.24 | 2269833.30 | Аналитический метод | 0.10 | – |
| 1129 | 514876.77 | 2269654.84 | Аналитический метод | 0.10 | – |
| 1130 | 514893.13 | 2269631.40 | Аналитический метод | 0.10 | – |
| 1131 | 515152.07 | 2268976.26 | Аналитический метод | 0.10 | – |
| 1132 | 515167.70 | 2268982.44 | Аналитический метод | 0.10 | – |
| 1133 | 515192.54 | 2268928.61 | Аналитический метод | 0.10 | – |
| 1134 | 515216.71 | 2268876.22 | Аналитический метод | 0.10 | – |
| 1135 | 515386.83 | 2268437.60 | Аналитический метод | 0.10 | – |
| 1136 | 515393.14 | 2268410.85 | Аналитический метод | 0.10 | – |
| 1137 | 515519.03 | 2268090.51 | Аналитический метод | 0.10 | – |
| 1138 | 515587.69 | 2267915.80 | Аналитический метод | 0.10 | – |
| 1139 | 515571.83 | 2267909.57 | Аналитический метод | 0.10 | – |
| 1140 | 515671.55 | 2267654.74 | Аналитический метод | 0.10 | – |
| 1141 | 515687.98 | 2267605.04 | Аналитический метод | 0.10 | – |
| 1142 | 515717.82 | 2267535.41 | Аналитический метод | 0.10 | – |
| 1143 | 515756.97 | 2267431.01 | Аналитический метод | 0.10 | – |
| 1144 | 515808.29 | 2267301.85 | Аналитический метод | 0.10 | – |
| 1145 | 515843.57 | 2267217.86 | Аналитический метод | 0.10 | – |
| 1146 | 515875.44 | 2267129.63 | Аналитический метод | 0.10 | – |
| 1147 | 515888.43 | 2267066.71 | Аналитический метод | 0.10 | – |
| 1148 | 515860.27 | 2267028.52 | Аналитический метод | 0.10 | – |
| 1149 | 515877.03 | 2266887.72 | Аналитический метод | 0.10 | – |
| 1150 | 515857.71 | 2266865.01 | Аналитический метод | 0.10 | – |
| 1151 | 515891.80 | 2266704.61 | Аналитический метод | 0.10 | – |
| 1152 | 515873.92 | 2266688.26 | Аналитический метод | 0.10 | – |
| 1153 | 515914.80 | 2266564.15 | Аналитический метод | 0.10 | – |
| 1154 | 515936.08 | 2266532.66 | Аналитический метод | 0.10 | – |
| 1155 | 516035.50 | 2266230.76 | Аналитический метод | 0.10 | – |
| 1156 | 516238.11 | 2265615.54 | Аналитический метод | 0.10 | – |
| 1157 | 516544.62 | 2264684.79 | Аналитический метод | 0.10 | – |
| 1158 | 516565.32 | 2264607.19 | Аналитический метод | 0.10 | – |
| 1159 | 516625.40 | 2264321.73 | Аналитический метод | 0.10 | – |
| 1160 | 516677.46 | 2264074.37 | Аналитический метод | 0.10 | – |
| 1161 | 516705.50 | 2263961.09 | Аналитический метод | 0.10 | – |
| 1162 | 516741.22 | 2263872.67 | Аналитический метод | 0.10 | – |
| 1163 | 516888.39 | 2263555.52 | Аналитический метод | 0.10 | – |
| 1164 | 516909.67 | 2263499.69 | Аналитический метод | 0.10 | – |
| 1165 | 516985.34 | 2263348.76 | Аналитический метод | 0.10 | – |
| 1166 | 517069.56 | 2263102.77 | Аналитический метод | 0.10 | – |
| 1167 | 517091.32 | 2263033.99 | Аналитический метод | 0.10 | – |
| 1168 | 517119.96 | 2262950.30 | Аналитический метод | 0.10 | – |
| 1169 | 517173.33 | 2262804.61 | Аналитический метод | 0.10 | – |
| 1170 | 517237.88 | 2262558.95 | Аналитический метод | 0.10 | – |
| 1171 | 517273.06 | 2262466.23 | Аналитический метод | 0.10 | – |
| 1172 | 517281.63 | 2262439.25 | Аналитический метод | 0.10 | – |
| 1173 | 517359.03 | 2262195.46 | Аналитический метод | 0.10 | – |
| 1174 | 517373.05 | 2262133.77 | Аналитический метод | 0.10 | – |

|      |           |            |                     |      |   |
|------|-----------|------------|---------------------|------|---|
| 1175 | 517388.13 | 2262098.21 | Аналитический метод | 0.10 | – |
| 1176 | 517407.57 | 2262036.19 | Аналитический метод | 0.10 | – |
| 1177 | 517448.63 | 2261912.55 | Аналитический метод | 0.10 | – |
| 1178 | 517568.82 | 2261561.58 | Аналитический метод | 0.10 | – |
| 1179 | 517602.43 | 2261489.01 | Аналитический метод | 0.10 | – |
| 1180 | 517626.64 | 2261415.46 | Аналитический метод | 0.10 | – |
| 1181 | 517643.28 | 2261376.95 | Аналитический метод | 0.10 | – |
| 1182 | 517675.07 | 2261273.37 | Аналитический метод | 0.10 | – |
| 1183 | 517694.67 | 2261209.49 | Аналитический метод | 0.10 | – |
| 1184 | 517735.25 | 2261096.10 | Аналитический метод | 0.10 | – |
| 1185 | 517763.57 | 2261004.47 | Аналитический метод | 0.10 | – |
| 1186 | 517790.22 | 2260916.18 | Аналитический метод | 0.10 | – |
| 1187 | 517802.76 | 2260880.87 | Аналитический метод | 0.10 | – |
| 1188 | 517913.84 | 2260543.12 | Аналитический метод | 0.10 | – |
| 1189 | 517979.52 | 2260343.43 | Аналитический метод | 0.10 | – |
| 1190 | 518060.52 | 2260101.61 | Аналитический метод | 0.10 | – |
| 1191 | 518113.74 | 2259940.89 | Аналитический метод | 0.10 | – |
| 1192 | 518256.10 | 2259510.79 | Аналитический метод | 0.10 | – |
| 1193 | 518281.31 | 2259425.69 | Аналитический метод | 0.10 | – |
| 1194 | 518342.55 | 2259249.32 | Аналитический метод | 0.10 | – |
| 1195 | 518428.76 | 2258987.59 | Аналитический метод | 0.10 | – |
| 1196 | 518485.17 | 2258814.79 | Аналитический метод | 0.10 | – |
| 1197 | 518509.86 | 2258739.10 | Аналитический метод | 0.10 | – |
| 1198 | 518513.16 | 2258728.97 | Аналитический метод | 0.10 | – |
| 1199 | 518512.96 | 2258696.90 | Аналитический метод | 0.10 | – |
| 1200 | 518536.81 | 2258644.45 | Аналитический метод | 0.10 | – |
| 1201 | 518546.71 | 2258622.69 | Аналитический метод | 0.10 | – |
| 1202 | 518566.06 | 2258552.36 | Аналитический метод | 0.10 | – |
| 1203 | 518567.12 | 2258549.30 | Аналитический метод | 0.10 | – |
| 1204 | 518610.36 | 2258424.65 | Аналитический метод | 0.10 | – |
| 1205 | 518623.21 | 2258401.11 | Аналитический метод | 0.10 | – |
| 1206 | 518636.11 | 2258361.98 | Аналитический метод | 0.10 | – |
| 1207 | 518703.26 | 2258158.32 | Аналитический метод | 0.10 | – |
| 1208 | 518743.12 | 2258035.45 | Аналитический метод | 0.10 | – |
| 1209 | 518924.20 | 2257488.03 | Аналитический метод | 0.10 | – |
| 1210 | 519144.09 | 2256823.35 | Аналитический метод | 0.10 | – |
| 1211 | 519169.12 | 2256747.70 | Аналитический метод | 0.10 | – |
| 1212 | 519239.98 | 2256533.51 | Аналитический метод | 0.10 | – |
| 1213 | 519356.03 | 2256182.70 | Аналитический метод | 0.10 | – |
| 1214 | 519507.31 | 2255725.48 | Аналитический метод | 0.10 | – |
| 1215 | 519680.37 | 2255202.32 | Аналитический метод | 0.10 | – |
| 1216 | 519797.25 | 2254848.90 | Аналитический метод | 0.10 | – |
| 1217 | 519857.95 | 2254665.36 | Аналитический метод | 0.10 | – |
| 1218 | 519892.24 | 2254563.07 | Аналитический метод | 0.10 | – |
| 1219 | 519934.30 | 2254435.88 | Аналитический метод | 0.10 | – |
| 1220 | 520005.81 | 2254219.65 | Аналитический метод | 0.10 | – |
| 1221 | 520151.12 | 2253780.31 | Аналитический метод | 0.10 | – |
| 1222 | 520170.19 | 2253699.29 | Аналитический метод | 0.10 | – |
| 1223 | 520175.63 | 2253634.84 | Аналитический метод | 0.10 | – |
| 1224 | 520172.98 | 2253575.46 | Аналитический метод | 0.10 | – |
| 1225 | 520160.01 | 2253487.77 | Аналитический метод | 0.10 | – |
| 1226 | 520119.69 | 2253215.14 | Аналитический метод | 0.10 | – |
| 1227 | 520075.59 | 2252917.03 | Аналитический метод | 0.10 | – |
| 1228 | 520061.92 | 2252824.64 | Аналитический метод | 0.10 | – |
| 1229 | 519929.55 | 2252503.78 | Аналитический метод | 0.10 | – |
| 1230 | 520003.52 | 2252430.57 | Аналитический метод | 0.10 | – |
| 1231 | 519994.82 | 2252373.04 | Аналитический метод | 0.10 | – |
| 1232 | 520000.24 | 2252345.46 | Аналитический метод | 0.10 | – |
| 1233 | 520156.86 | 2251970.06 | Аналитический метод | 0.10 | – |
| 1234 | 520183.27 | 2251925.96 | Аналитический метод | 0.10 | – |
| 1235 | 520220.65 | 2251875.03 | Аналитический метод | 0.10 | – |
| 1236 | 520393.95 | 2251694.28 | Аналитический метод | 0.10 | – |
| 1237 | 520711.30 | 2251363.26 | Аналитический метод | 0.10 | – |
| 1238 | 520731.99 | 2251340.00 | Аналитический метод | 0.10 | – |
| 1239 | 520750.97 | 2251311.54 | Аналитический метод | 0.10 | – |
| 1240 | 520788.41 | 2251245.70 | Аналитический метод | 0.10 | – |
| 1241 | 521210.69 | 2250503.00 | Аналитический метод | 0.10 | – |

|             |           |            |                     |      |   |
|-------------|-----------|------------|---------------------|------|---|
| 1242        | 521678.06 | 2249680.92 | Аналитический метод | 0.10 | – |
| 1243        | 521687.80 | 2249663.80 | Аналитический метод | 0.10 | – |
| 1244        | 521707.11 | 2249674.78 | Аналитический метод | 0.10 | – |
| 1245        | 521718.91 | 2249655.64 | Аналитический метод | 0.10 | – |
| 1246        | 521733.33 | 2249630.56 | Аналитический метод | 0.10 | – |
| 1247        | 521737.50 | 2249626.20 | Аналитический метод | 0.10 | – |
| 1248        | 521775.81 | 2249586.12 | Аналитический метод | 0.10 | – |
| 1249        | 521795.27 | 2249597.58 | Аналитический метод | 0.10 | – |
| 1250        | 521809.24 | 2249575.43 | Аналитический метод | 0.10 | – |
| 1251        | 521806.86 | 2249573.51 | Аналитический метод | 0.10 | – |
| 1252        | 521814.05 | 2249560.52 | Аналитический метод | 0.10 | – |
| 1253        | 521817.05 | 2249562.21 | Аналитический метод | 0.10 | – |
| 1254        | 521811.11 | 2249572.73 | Аналитический метод | 0.10 | – |
| 1255        | 521816.25 | 2249575.56 | Аналитический метод | 0.10 | – |
| 1256        | 521797.24 | 2249605.70 | Аналитический метод | 0.10 | – |
| 1257        | 521776.87 | 2249593.70 | Аналитический метод | 0.10 | – |
| 1258        | 521741.84 | 2249630.34 | Аналитический метод | 0.10 | – |
| 1259        | 521738.17 | 2249634.18 | Аналитический метод | 0.10 | – |
| 1260        | 521727.08 | 2249653.48 | Аналитический метод | 0.10 | – |
| 1261        | 521915.16 | 2249763.98 | Аналитический метод | 0.10 | – |
| 1262        | 521946.86 | 2249713.62 | Аналитический метод | 0.10 | – |
| 1263        | 521936.61 | 2249707.65 | Аналитический метод | 0.10 | – |
| 1264        | 521949.60 | 2249685.32 | Аналитический метод | 0.10 | – |
| 1265        | 521952.68 | 2249686.94 | Аналитический метод | 0.10 | – |
| 1266        | 521956.63 | 2249679.58 | Аналитический метод | 0.10 | – |
| 1267        | 521953.80 | 2249678.11 | Аналитический метод | 0.10 | – |
| 1268        | 521958.02 | 2249670.87 | Аналитический метод | 0.10 | – |
| 1269        | 521972.31 | 2249679.42 | Аналитический метод | 0.10 | – |
| 1270        | 521969.84 | 2249683.77 | Аналитический метод | 0.10 | – |
| 1271        | 521977.06 | 2249687.84 | Аналитический метод | 0.10 | – |
| 1272        | 521977.26 | 2249687.95 | Аналитический метод | 0.10 | – |
| 1273        | 521979.86 | 2249683.68 | Аналитический метод | 0.10 | – |
| 1274        | 521983.94 | 2249685.97 | Аналитический метод | 0.10 | – |
| 1275        | 521978.11 | 2249695.99 | Аналитический метод | 0.10 | – |
| 1276        | 521994.96 | 2249705.79 | Аналитический метод | 0.10 | – |
| 763         | 522015.00 | 2249671.16 | Аналитический метод | 0.10 | – |
| Граница1(6) | –         | –          | –                   | –    | – |
| 1277        | 511705.33 | 2283941.94 | Аналитический метод | 0.10 | – |
| 1278        | 511710.30 | 2283945.30 | Аналитический метод | 0.10 | – |
| 1279        | 511708.68 | 2283947.76 | Аналитический метод | 0.10 | – |
| 1280        | 511702.45 | 2283957.17 | Аналитический метод | 0.10 | – |
| 1281        | 511722.59 | 2284066.43 | Аналитический метод | 0.10 | – |
| 1282        | 511645.78 | 2284080.59 | Аналитический метод | 0.10 | – |
| 1283        | 511547.04 | 2284098.78 | Аналитический метод | 0.10 | – |
| 1284        | 511364.01 | 2284132.53 | Аналитический метод | 0.10 | – |
| 1285        | 511349.92 | 2284146.27 | Аналитический метод | 0.10 | – |
| 1286        | 511276.62 | 2284159.54 | Аналитический метод | 0.10 | – |
| 1287        | 511259.13 | 2284151.90 | Аналитический метод | 0.10 | – |
| 1288        | 511106.81 | 2284179.97 | Аналитический метод | 0.10 | – |
| 1289        | 511083.30 | 2284193.77 | Аналитический метод | 0.10 | – |
| 1290        | 511075.13 | 2284214.57 | Аналитический метод | 0.10 | – |
| 1291        | 511049.41 | 2284213.65 | Аналитический метод | 0.10 | – |
| 1292        | 510961.55 | 2284265.17 | Аналитический метод | 0.10 | – |
| 1293        | 510973.80 | 2284286.06 | Аналитический метод | 0.10 | – |
| 1294        | 510960.99 | 2284305.52 | Аналитический метод | 0.10 | – |
| 1295        | 510912.83 | 2284321.45 | Аналитический метод | 0.10 | – |
| 1296        | 510904.96 | 2284324.04 | Аналитический метод | 0.10 | – |
| 1297        | 510833.27 | 2284347.74 | Аналитический метод | 0.10 | – |
| 1298        | 510794.42 | 2284289.28 | Аналитический метод | 0.10 | – |
| 1299        | 510751.62 | 2284278.18 | Аналитический метод | 0.10 | – |
| 1300        | 510683.83 | 2284301.12 | Аналитический метод | 0.10 | – |
| 1301        | 510642.34 | 2284281.58 | Аналитический метод | 0.10 | – |
| 1302        | 510564.65 | 2284299.11 | Аналитический метод | 0.10 | – |
| 1303        | 510496.99 | 2284314.37 | Аналитический метод | 0.10 | – |
| 1304        | 510420.35 | 2284331.66 | Аналитический метод | 0.10 | – |
| 1305        | 510416.02 | 2284315.46 | Аналитический метод | 0.10 | – |
| 1306        | 510380.21 | 2284322.00 | Аналитический метод | 0.10 | – |

|      |           |            |                     |      |   |
|------|-----------|------------|---------------------|------|---|
| 1307 | 510378.16 | 2284310.77 | Аналитический метод | 0.10 | – |
| 1308 | 510326.66 | 2284320.17 | Аналитический метод | 0.10 | – |
| 1309 | 510326.58 | 2284319.85 | Аналитический метод | 0.10 | – |
| 1310 | 510323.98 | 2284320.66 | Аналитический метод | 0.10 | – |
| 1311 | 510322.54 | 2284320.92 | Аналитический метод | 0.10 | – |
| 1312 | 510308.76 | 2284323.44 | Аналитический метод | 0.10 | – |
| 1313 | 510311.23 | 2284333.95 | Аналитический метод | 0.10 | – |
| 1314 | 510310.83 | 2284334.05 | Аналитический метод | 0.10 | – |
| 1315 | 510309.86 | 2284334.29 | Аналитический метод | 0.10 | – |
| 1316 | 510310.11 | 2284335.26 | Аналитический метод | 0.10 | – |
| 1317 | 510311.08 | 2284335.02 | Аналитический метод | 0.10 | – |
| 1318 | 510311.46 | 2284334.95 | Аналитический метод | 0.10 | – |
| 1319 | 510321.15 | 2284376.10 | Аналитический метод | 0.10 | – |
| 1320 | 510311.59 | 2284379.09 | Аналитический метод | 0.10 | – |
| 1321 | 510169.63 | 2284423.56 | Аналитический метод | 0.10 | – |
| 1322 | 510169.42 | 2284422.88 | Аналитический метод | 0.10 | – |
| 1323 | 510137.49 | 2284406.48 | Аналитический метод | 0.10 | – |
| 1324 | 510129.92 | 2284408.92 | Аналитический метод | 0.10 | – |
| 1325 | 510031.95 | 2284440.56 | Аналитический метод | 0.10 | – |
| 1326 | 510029.55 | 2284433.48 | Аналитический метод | 0.10 | – |
| 1327 | 510004.85 | 2284436.41 | Аналитический метод | 0.10 | – |
| 1328 | 509939.64 | 2284465.02 | Аналитический метод | 0.10 | – |
| 1329 | 509928.77 | 2284451.26 | Аналитический метод | 0.10 | – |
| 1330 | 509843.33 | 2284489.16 | Аналитический метод | 0.10 | – |
| 1331 | 509833.35 | 2284513.82 | Аналитический метод | 0.10 | – |
| 1332 | 509796.84 | 2284604.47 | Аналитический метод | 0.10 | – |
| 1333 | 509779.51 | 2284646.92 | Аналитический метод | 0.10 | – |
| 1334 | 509769.99 | 2284702.64 | Аналитический метод | 0.10 | – |
| 1335 | 509767.31 | 2284744.97 | Аналитический метод | 0.10 | – |
| 1336 | 509765.68 | 2284755.96 | Аналитический метод | 0.10 | – |
| 1337 | 509766.17 | 2284765.28 | Аналитический метод | 0.10 | – |
| 1338 | 509770.94 | 2284801.97 | Аналитический метод | 0.10 | – |
| 1339 | 509772.72 | 2284815.59 | Аналитический метод | 0.10 | – |
| 1340 | 509785.06 | 2284851.68 | Аналитический метод | 0.10 | – |
| 1341 | 509784.76 | 2284882.46 | Аналитический метод | 0.10 | – |
| 1342 | 509696.65 | 2284975.19 | Аналитический метод | 0.10 | – |
| 1343 | 509687.02 | 2284970.00 | Аналитический метод | 0.10 | – |
| 1344 | 509670.74 | 2284961.22 | Аналитический метод | 0.10 | – |
| 1345 | 509640.59 | 2284957.78 | Аналитический метод | 0.10 | – |
| 1346 | 509543.29 | 2284946.68 | Аналитический метод | 0.10 | – |
| 1347 | 509306.93 | 2284913.08 | Аналитический метод | 0.10 | – |
| 1348 | 509208.76 | 2284899.12 | Аналитический метод | 0.10 | – |
| 1349 | 509140.63 | 2284903.46 | Аналитический метод | 0.10 | – |
| 1350 | 509133.86 | 2284914.88 | Аналитический метод | 0.10 | – |
| 1351 | 509093.16 | 2284908.37 | Аналитический метод | 0.10 | – |
| 1352 | 509031.17 | 2284969.21 | Аналитический метод | 0.10 | – |
| 1353 | 509016.84 | 2285068.05 | Аналитический метод | 0.10 | – |
| 1354 | 509009.38 | 2285119.49 | Аналитический метод | 0.10 | – |
| 1355 | 508999.58 | 2285187.06 | Аналитический метод | 0.10 | – |
| 1356 | 508815.58 | 2285185.36 | Аналитический метод | 0.10 | – |
| 1357 | 508715.55 | 2285278.31 | Аналитический метод | 0.10 | – |
| 1358 | 508643.86 | 2285344.93 | Аналитический метод | 0.10 | – |
| 1359 | 508620.14 | 2285381.03 | Аналитический метод | 0.10 | – |
| 1360 | 508583.88 | 2285402.62 | Аналитический метод | 0.10 | – |
| 1361 | 508055.55 | 2285907.39 | Аналитический метод | 0.10 | – |
| 1362 | 507948.50 | 2286009.66 | Аналитический метод | 0.10 | – |
| 1363 | 507886.35 | 2286069.03 | Аналитический метод | 0.10 | – |
| 1364 | 507860.26 | 2286117.68 | Аналитический метод | 0.10 | – |
| 1365 | 507839.98 | 2286136.90 | Аналитический метод | 0.10 | – |
| 1366 | 507801.68 | 2286173.19 | Аналитический метод | 0.10 | – |
| 1367 | 507703.06 | 2286266.62 | Аналитический метод | 0.10 | – |
| 1368 | 507487.60 | 2286511.50 | Аналитический метод | 0.10 | – |
| 1369 | 507477.12 | 2286523.40 | Аналитический метод | 0.10 | – |
| 1370 | 507307.33 | 2286716.36 | Аналитический метод | 0.10 | – |
| 1371 | 507208.29 | 2286629.18 | Аналитический метод | 0.10 | – |
| 1372 | 507168.20 | 2286588.86 | Аналитический метод | 0.10 | – |
| 1373 | 507118.61 | 2286538.99 | Аналитический метод | 0.10 | – |

|      |           |            |                     |      |   |
|------|-----------|------------|---------------------|------|---|
| 1374 | 507091.64 | 2286511.86 | Аналитический метод | 0.10 | – |
| 1375 | 507020.21 | 2286582.89 | Аналитический метод | 0.10 | – |
| 1376 | 506927.43 | 2286692.71 | Аналитический метод | 0.10 | – |
| 1377 | 506828.57 | 2286830.83 | Аналитический метод | 0.10 | – |
| 1378 | 506603.91 | 2287205.28 | Аналитический метод | 0.10 | – |
| 1379 | 506543.94 | 2287316.37 | Аналитический метод | 0.10 | – |
| 1380 | 506442.28 | 2287488.61 | Аналитический метод | 0.10 | – |
| 1381 | 506306.19 | 2287719.19 | Аналитический метод | 0.10 | – |
| 1382 | 506246.76 | 2287819.88 | Аналитический метод | 0.10 | – |
| 1383 | 506179.38 | 2287934.64 | Аналитический метод | 0.10 | – |
| 1384 | 506121.12 | 2288033.88 | Аналитический метод | 0.10 | – |
| 1385 | 505947.63 | 2288332.04 | Аналитический метод | 0.10 | – |
| 1386 | 505955.65 | 2288338.02 | Аналитический метод | 0.10 | – |
| 1387 | 505897.36 | 2288436.89 | Аналитический метод | 0.10 | – |
| 1388 | 505911.40 | 2288476.90 | Аналитический метод | 0.10 | – |
| 1389 | 505877.02 | 2288488.58 | Аналитический метод | 0.10 | – |
| 1390 | 505862.65 | 2288493.46 | Аналитический метод | 0.10 | – |
| 1391 | 505832.51 | 2288503.70 | Аналитический метод | 0.10 | – |
| 1392 | 505790.40 | 2288530.47 | Аналитический метод | 0.10 | – |
| 1393 | 505777.84 | 2288525.80 | Аналитический метод | 0.10 | – |
| 1394 | 505744.46 | 2288553.10 | Аналитический метод | 0.10 | – |
| 1395 | 505757.42 | 2288577.37 | Аналитический метод | 0.10 | – |
| 1396 | 505743.64 | 2288609.48 | Аналитический метод | 0.10 | – |
| 1397 | 505748.13 | 2288612.51 | Аналитический метод | 0.10 | – |
| 1398 | 505744.78 | 2288617.48 | Аналитический метод | 0.10 | – |
| 1399 | 505736.16 | 2288611.68 | Аналитический метод | 0.10 | – |
| 1400 | 505750.77 | 2288577.66 | Аналитический метод | 0.10 | – |
| 1401 | 505736.84 | 2288551.58 | Аналитический метод | 0.10 | – |
| 1402 | 505776.71 | 2288518.98 | Аналитический метод | 0.10 | – |
| 1403 | 505789.70 | 2288523.81 | Аналитический метод | 0.10 | – |
| 1404 | 505829.90 | 2288498.25 | Аналитический метод | 0.10 | – |
| 1405 | 505860.72 | 2288487.78 | Аналитический метод | 0.10 | – |
| 1406 | 505875.09 | 2288482.90 | Аналитический метод | 0.10 | – |
| 1407 | 505903.73 | 2288473.16 | Аналитический метод | 0.10 | – |
| 1408 | 505890.77 | 2288436.24 | Аналитический метод | 0.10 | – |
| 1409 | 505947.75 | 2288339.61 | Аналитический метод | 0.10 | – |
| 1410 | 505939.75 | 2288333.64 | Аналитический метод | 0.10 | – |
| 1411 | 506115.94 | 2288030.85 | Аналитический метод | 0.10 | – |
| 1412 | 506174.21 | 2287931.60 | Аналитический метод | 0.10 | – |
| 1413 | 506241.59 | 2287816.83 | Аналитический метод | 0.10 | – |
| 1414 | 506301.02 | 2287716.14 | Аналитический метод | 0.10 | – |
| 1415 | 506437.12 | 2287485.56 | Аналитический метод | 0.10 | – |
| 1416 | 506538.72 | 2287313.42 | Аналитический метод | 0.10 | – |
| 1417 | 506598.70 | 2287202.31 | Аналитический метод | 0.10 | – |
| 1418 | 506823.55 | 2286827.53 | Аналитический метод | 0.10 | – |
| 1419 | 506922.69 | 2286689.02 | Аналитический метод | 0.10 | – |
| 1420 | 507015.80 | 2286578.82 | Аналитический метод | 0.10 | – |
| 1421 | 507091.66 | 2286503.37 | Аналитический метод | 0.10 | – |
| 1422 | 507122.86 | 2286534.76 | Аналитический метод | 0.10 | – |
| 1423 | 507172.45 | 2286584.63 | Аналитический метод | 0.10 | – |
| 1424 | 507212.40 | 2286624.81 | Аналитический метод | 0.10 | – |
| 1425 | 507306.79 | 2286707.89 | Аналитический метод | 0.10 | – |
| 1426 | 507472.62 | 2286519.44 | Аналитический метод | 0.10 | – |
| 1427 | 507483.09 | 2286507.53 | Аналитический метод | 0.10 | – |
| 1428 | 507698.73 | 2286262.45 | Аналитический метод | 0.10 | – |
| 1429 | 507797.55 | 2286168.83 | Аналитический метод | 0.10 | – |
| 1430 | 507835.85 | 2286132.55 | Аналитический метод | 0.10 | – |
| 1431 | 507855.43 | 2286113.99 | Аналитический метод | 0.10 | – |
| 1432 | 507881.52 | 2286065.35 | Аналитический метод | 0.10 | – |
| 1433 | 507944.36 | 2286005.32 | Аналитический метод | 0.10 | – |
| 1434 | 508051.41 | 2285903.05 | Аналитический метод | 0.10 | – |
| 1435 | 508580.23 | 2285397.81 | Аналитический метод | 0.10 | – |
| 1436 | 508615.88 | 2285376.58 | Аналитический метод | 0.10 | – |
| 1437 | 508639.24 | 2285341.03 | Аналитический метод | 0.10 | – |
| 1438 | 508711.47 | 2285273.91 | Аналитический метод | 0.10 | – |
| 1439 | 508813.25 | 2285179.34 | Аналитический метод | 0.10 | – |
| 1440 | 508994.39 | 2285181.02 | Аналитический метод | 0.10 | – |

|      |           |            |                     |      |   |
|------|-----------|------------|---------------------|------|---|
| 1441 | 509003.44 | 2285118.63 | Аналитический метод | 0.10 | – |
| 1442 | 509010.90 | 2285067.19 | Аналитический метод | 0.10 | – |
| 1443 | 509025.52 | 2284966.34 | Аналитический метод | 0.10 | – |
| 1444 | 509091.12 | 2284901.97 | Аналитический метод | 0.10 | – |
| 1445 | 509130.78 | 2284908.31 | Аналитический метод | 0.10 | – |
| 1446 | 509137.08 | 2284897.67 | Аналитический метод | 0.10 | – |
| 1447 | 509208.99 | 2284893.09 | Аналитический метод | 0.10 | – |
| 1448 | 509307.78 | 2284907.14 | Аналитический метод | 0.10 | – |
| 1449 | 509544.05 | 2284940.73 | Аналитический метод | 0.10 | – |
| 1450 | 509641.27 | 2284951.82 | Аналитический метод | 0.10 | – |
| 1451 | 509672.57 | 2284955.39 | Аналитический метод | 0.10 | – |
| 1452 | 509689.87 | 2284964.72 | Аналитический метод | 0.10 | – |
| 1453 | 509695.46 | 2284967.73 | Аналитический метод | 0.10 | – |
| 1454 | 509778.58 | 2284880.26 | Аналитический метод | 0.10 | – |
| 1455 | 509779.02 | 2284854.56 | Аналитический метод | 0.10 | – |
| 1456 | 509766.84 | 2284816.96 | Аналитический метод | 0.10 | – |
| 1457 | 509760.05 | 2284764.75 | Аналитический метод | 0.10 | – |
| 1458 | 509764.02 | 2284701.94 | Аналитический метод | 0.10 | – |
| 1459 | 509773.89 | 2284644.80 | Аналитический метод | 0.10 | – |
| 1460 | 509837.59 | 2284487.34 | Аналитический метод | 0.10 | – |
| 1461 | 509839.77 | 2284484.17 | Аналитический метод | 0.10 | – |
| 1462 | 509930.59 | 2284443.88 | Аналитический метод | 0.10 | – |
| 1463 | 509941.48 | 2284457.66 | Аналитический метод | 0.10 | – |
| 1464 | 510003.26 | 2284430.56 | Аналитический метод | 0.10 | – |
| 1465 | 510033.67 | 2284426.94 | Аналитический метод | 0.10 | – |
| 1466 | 510035.73 | 2284433.03 | Аналитический метод | 0.10 | – |
| 1467 | 510128.08 | 2284403.21 | Аналитический метод | 0.10 | – |
| 1468 | 510138.01 | 2284400.00 | Аналитический метод | 0.10 | – |
| 1469 | 510171.27 | 2284417.08 | Аналитический метод | 0.10 | – |
| 1470 | 510173.56 | 2284416.05 | Аналитический метод | 0.10 | – |
| 1471 | 510249.91 | 2284392.09 | Аналитический метод | 0.10 | – |
| 1472 | 510257.55 | 2284389.68 | Аналитический метод | 0.10 | – |
| 1473 | 510308.17 | 2284373.86 | Аналитический метод | 0.10 | – |
| 1474 | 510314.85 | 2284371.91 | Аналитический метод | 0.10 | – |
| 1475 | 510309.07 | 2284347.19 | Аналитический метод | 0.10 | – |
| 1476 | 510303.09 | 2284323.77 | Аналитический метод | 0.10 | – |
| 1477 | 510301.47 | 2284318.67 | Аналитический метод | 0.10 | – |
| 1478 | 510315.02 | 2284315.18 | Аналитический метод | 0.10 | – |
| 1479 | 510380.55 | 2284304.41 | Аналитический метод | 0.10 | – |
| 1480 | 510381.45 | 2284304.23 | Аналитический метод | 0.10 | – |
| 1481 | 510382.89 | 2284313.89 | Аналитический метод | 0.10 | – |
| 1482 | 510420.64 | 2284309.48 | Аналитический метод | 0.10 | – |
| 1483 | 510424.66 | 2284324.53 | Аналитический метод | 0.10 | – |
| 1484 | 510495.67 | 2284308.52 | Аналитический метод | 0.10 | – |
| 1485 | 510563.33 | 2284293.25 | Аналитический метод | 0.10 | – |
| 1486 | 510643.04 | 2284275.27 | Аналитический метод | 0.10 | – |
| 1487 | 510684.20 | 2284294.66 | Аналитический метод | 0.10 | – |
| 1488 | 510751.40 | 2284271.92 | Аналитический метод | 0.10 | – |
| 1489 | 510798.15 | 2284284.05 | Аналитический метод | 0.10 | – |
| 1490 | 510835.73 | 2284340.61 | Аналитический метод | 0.10 | – |
| 1491 | 510903.08 | 2284318.34 | Аналитический метод | 0.10 | – |
| 1492 | 510910.95 | 2284315.75 | Аналитический метод | 0.10 | – |
| 1493 | 510957.12 | 2284300.48 | Аналитический метод | 0.10 | – |
| 1494 | 510966.73 | 2284285.88 | Аналитический метод | 0.10 | – |
| 1495 | 510953.34 | 2284263.03 | Аналитический метод | 0.10 | – |
| 1496 | 511047.88 | 2284207.59 | Аналитический метод | 0.10 | – |
| 1497 | 511071.10 | 2284208.42 | Аналитический метод | 0.10 | – |
| 1498 | 511078.47 | 2284189.65 | Аналитический метод | 0.10 | – |
| 1499 | 511104.68 | 2284174.26 | Аналитический метод | 0.10 | – |
| 1500 | 511259.85 | 2284145.67 | Аналитический метод | 0.10 | – |
| 1501 | 511277.35 | 2284153.31 | Аналитический метод | 0.10 | – |
| 1502 | 511347.05 | 2284140.70 | Аналитический метод | 0.10 | – |
| 1503 | 511361.12 | 2284126.96 | Аналитический метод | 0.10 | – |
| 1504 | 511545.95 | 2284092.88 | Аналитический метод | 0.10 | – |
| 1505 | 511644.69 | 2284074.69 | Аналитический метод | 0.10 | – |
| 1506 | 511715.60 | 2284061.62 | Аналитический метод | 0.10 | – |
| 1507 | 511696.11 | 2283955.88 | Аналитический метод | 0.10 | – |

|            |           |            |                     |      |   |
|------------|-----------|------------|---------------------|------|---|
| 1508       | 511703.67 | 2283944.45 | Аналитический метод | 0.10 | – |
| 1277       | 511705.33 | 2283941.94 | Аналитический метод | 0.10 | – |
| Граница(7) | –         | –          | –                   | –    | – |
| 1509       | 512572.96 | 2249119.16 | Аналитический метод | 0.10 | – |
| 1510       | 512558.23 | 2249137.90 | Аналитический метод | 0.10 | – |
| 1511       | 512536.53 | 2249164.53 | Аналитический метод | 0.10 | – |
| 1512       | 512535.45 | 2249165.85 | Аналитический метод | 0.10 | – |
| 1513       | 512486.62 | 2249226.67 | Аналитический метод | 0.10 | – |
| 1514       | 512484.67 | 2249229.15 | Аналитический метод | 0.10 | – |
| 1515       | 512458.59 | 2249262.17 | Аналитический метод | 0.10 | – |
| 1516       | 512448.42 | 2249274.76 | Аналитический метод | 0.10 | – |
| 1517       | 512407.97 | 2249322.95 | Аналитический метод | 0.10 | – |
| 1518       | 512432.98 | 2249171.58 | Аналитический метод | 0.10 | – |
| 1519       | 512389.00 | 2249154.68 | Аналитический метод | 0.10 | – |
| 1520       | 512344.50 | 2249137.82 | Аналитический метод | 0.10 | – |
| 1521       | 512305.01 | 2249121.86 | Аналитический метод | 0.10 | – |
| 1522       | 512268.07 | 2249106.82 | Аналитический метод | 0.10 | – |
| 1523       | 512212.45 | 2249084.57 | Аналитический метод | 0.10 | – |
| 1524       | 512153.79 | 2249060.81 | Аналитический метод | 0.10 | – |
| 1525       | 512107.70 | 2249043.91 | Аналитический метод | 0.10 | – |
| 1526       | 512082.31 | 2249034.40 | Аналитический метод | 0.10 | – |
| 1527       | 512086.68 | 2249023.09 | Аналитический метод | 0.10 | – |
| 1528       | 512079.64 | 2249021.24 | Аналитический метод | 0.10 | – |
| 1529       | 512065.58 | 2249016.55 | Аналитический метод | 0.10 | – |
| 1530       | 512059.73 | 2249013.10 | Аналитический метод | 0.10 | – |
| 1531       | 512100.10 | 2248994.74 | Аналитический метод | 0.10 | – |
| 1532       | 512102.57 | 2248988.40 | Аналитический метод | 0.10 | – |
| 1533       | 512109.21 | 2248990.60 | Аналитический метод | 0.10 | – |
| 1534       | 512110.20 | 2248990.15 | Аналитический метод | 0.10 | – |
| 1535       | 512114.57 | 2248974.66 | Аналитический метод | 0.10 | – |
| 1536       | 512115.97 | 2248959.80 | Аналитический метод | 0.10 | – |
| 1537       | 512115.90 | 2248922.30 | Аналитический метод | 0.10 | – |
| 1538       | 512114.71 | 2248853.57 | Аналитический метод | 0.10 | – |
| 1539       | 512114.07 | 2248805.47 | Аналитический метод | 0.10 | – |
| 1540       | 512113.76 | 2248773.51 | Аналитический метод | 0.10 | – |
| 1541       | 512113.74 | 2248752.66 | Аналитический метод | 0.10 | – |
| 1542       | 512113.69 | 2248749.21 | Аналитический метод | 0.10 | – |
| 1543       | 512105.46 | 2248748.94 | Аналитический метод | 0.10 | – |
| 1544       | 512105.41 | 2248743.25 | Аналитический метод | 0.10 | – |
| 1545       | 512105.35 | 2248737.41 | Аналитический метод | 0.10 | – |
| 1546       | 512113.55 | 2248736.94 | Аналитический метод | 0.10 | – |
| 1547       | 512113.56 | 2248732.08 | Аналитический метод | 0.10 | – |
| 1548       | 512113.51 | 2248724.01 | Аналитический метод | 0.10 | – |
| 1549       | 512113.49 | 2248716.48 | Аналитический метод | 0.10 | – |
| 1550       | 512108.10 | 2248716.66 | Аналитический метод | 0.10 | – |
| 1551       | 512108.10 | 2248716.48 | Аналитический метод | 0.10 | – |
| 1552       | 512087.41 | 2248717.29 | Аналитический метод | 0.10 | – |
| 1553       | 512087.47 | 2248719.71 | Аналитический метод | 0.10 | – |
| 1554       | 512088.42 | 2248719.67 | Аналитический метод | 0.10 | – |
| 1555       | 512088.59 | 2248724.69 | Аналитический метод | 0.10 | – |
| 1556       | 512088.87 | 2248732.68 | Аналитический метод | 0.10 | – |
| 1557       | 512080.87 | 2248732.88 | Аналитический метод | 0.10 | – |
| 1558       | 512080.52 | 2248724.87 | Аналитический метод | 0.10 | – |
| 1559       | 512080.43 | 2248719.95 | Аналитический метод | 0.10 | – |
| 1560       | 512081.47 | 2248719.91 | Аналитический метод | 0.10 | – |
| 1561       | 512081.42 | 2248717.52 | Аналитический метод | 0.10 | – |
| 1562       | 512062.62 | 2248718.26 | Аналитический метод | 0.10 | – |
| 1563       | 512062.12 | 2248708.61 | Аналитический метод | 0.10 | – |
| 1564       | 511967.30 | 2248712.04 | Аналитический метод | 0.10 | – |
| 1565       | 511967.32 | 2248713.50 | Аналитический метод | 0.10 | – |
| 1566       | 511961.41 | 2248713.81 | Аналитический метод | 0.10 | – |
| 1567       | 511961.24 | 2248706.26 | Аналитический метод | 0.10 | – |
| 1568       | 512048.68 | 2248703.10 | Аналитический метод | 0.10 | – |
| 1569       | 512048.48 | 2248698.36 | Аналитический метод | 0.10 | – |
| 1570       | 512056.47 | 2248698.02 | Аналитический метод | 0.10 | – |
| 1571       | 512056.67 | 2248702.81 | Аналитический метод | 0.10 | – |
| 1572       | 512067.78 | 2248702.41 | Аналитический метод | 0.10 | – |

|      |           |            |                     |      |   |
|------|-----------|------------|---------------------|------|---|
| 1573 | 512068.31 | 2248712.03 | Аналитический метод | 0.10 | – |
| 1574 | 512081.28 | 2248711.53 | Аналитический метод | 0.10 | – |
| 1575 | 512080.56 | 2248679.84 | Аналитический метод | 0.10 | – |
| 1576 | 512146.14 | 2248638.48 | Аналитический метод | 0.10 | – |
| 1577 | 512148.61 | 2248638.46 | Аналитический метод | 0.10 | – |
| 1578 | 512148.60 | 2248637.77 | Аналитический метод | 0.10 | – |
| 1579 | 512149.73 | 2248637.76 | Аналитический метод | 0.10 | – |
| 1580 | 512149.51 | 2248630.39 | Аналитический метод | 0.10 | – |
| 1581 | 512167.96 | 2248630.16 | Аналитический метод | 0.10 | – |
| 1582 | 512167.92 | 2248626.59 | Аналитический метод | 0.10 | – |
| 1583 | 512378.75 | 2248284.77 | Аналитический метод | 0.10 | – |
| 1584 | 512391.41 | 2248287.71 | Аналитический метод | 0.10 | – |
| 1585 | 512392.89 | 2248280.94 | Аналитический метод | 0.10 | – |
| 1586 | 512412.43 | 2248285.22 | Аналитический метод | 0.10 | – |
| 1587 | 512410.89 | 2248292.25 | Аналитический метод | 0.10 | – |
| 1588 | 512425.51 | 2248295.65 | Аналитический метод | 0.10 | – |
| 1589 | 512426.83 | 2248289.08 | Аналитический метод | 0.10 | – |
| 1590 | 512446.44 | 2248293.01 | Аналитический метод | 0.10 | – |
| 1591 | 512442.51 | 2248312.62 | Аналитический метод | 0.10 | – |
| 1592 | 512422.90 | 2248308.69 | Аналитический метод | 0.10 | – |
| 1593 | 512424.33 | 2248301.54 | Аналитический метод | 0.10 | – |
| 1594 | 512409.60 | 2248298.11 | Аналитический метод | 0.10 | – |
| 1595 | 512408.14 | 2248304.76 | Аналитический метод | 0.10 | – |
| 1596 | 512388.61 | 2248300.47 | Аналитический метод | 0.10 | – |
| 1597 | 512390.12 | 2248293.57 | Аналитический метод | 0.10 | – |
| 1598 | 512381.59 | 2248291.59 | Аналитический метод | 0.10 | – |
| 1599 | 512173.94 | 2248628.26 | Аналитический метод | 0.10 | – |
| 1600 | 512173.96 | 2248630.09 | Аналитический метод | 0.10 | – |
| 1601 | 512184.18 | 2248629.97 | Аналитический метод | 0.10 | – |
| 1602 | 512184.19 | 2248629.72 | Аналитический метод | 0.10 | – |
| 1603 | 512196.24 | 2248629.73 | Аналитический метод | 0.10 | – |
| 1604 | 512198.53 | 2248679.49 | Аналитический метод | 0.10 | – |
| 1605 | 512195.99 | 2248679.49 | Аналитический метод | 0.10 | – |
| 1606 | 512196.38 | 2248697.19 | Аналитический метод | 0.10 | – |
| 1607 | 512199.39 | 2248697.10 | Аналитический метод | 0.10 | – |
| 1608 | 512257.23 | 2248670.54 | Аналитический метод | 0.10 | – |
| 1609 | 512290.71 | 2248670.13 | Аналитический метод | 0.10 | – |
| 1610 | 512290.81 | 2248677.84 | Аналитический метод | 0.10 | – |
| 1611 | 512285.04 | 2248677.89 | Аналитический метод | 0.10 | – |
| 1612 | 512285.08 | 2248676.20 | Аналитический метод | 0.10 | – |
| 1613 | 512258.58 | 2248676.53 | Аналитический метод | 0.10 | – |
| 1614 | 512200.79 | 2248703.06 | Аналитический метод | 0.10 | – |
| 1615 | 512196.50 | 2248703.19 | Аналитический метод | 0.10 | – |
| 1616 | 512196.68 | 2248713.02 | Аналитический метод | 0.10 | – |
| 1617 | 512155.50 | 2248714.64 | Аналитический метод | 0.10 | – |
| 1618 | 512155.93 | 2248751.95 | Аналитический метод | 0.10 | – |
| 1619 | 512319.06 | 2248750.31 | Аналитический метод | 0.10 | – |
| 1620 | 512323.55 | 2248750.28 | Аналитический метод | 0.10 | – |
| 1621 | 512325.91 | 2248750.24 | Аналитический метод | 0.10 | – |
| 1622 | 512325.91 | 2248756.24 | Аналитический метод | 0.10 | – |
| 1623 | 512150.01 | 2248758.01 | Аналитический метод | 0.10 | – |
| 1624 | 512149.51 | 2248714.86 | Аналитический метод | 0.10 | – |
| 1625 | 512134.55 | 2248715.45 | Аналитический метод | 0.10 | – |
| 1626 | 512134.68 | 2248723.56 | Аналитический метод | 0.10 | – |
| 1627 | 512134.80 | 2248731.56 | Аналитический метод | 0.10 | – |
| 1628 | 512134.88 | 2248736.61 | Аналитический метод | 0.10 | – |
| 1629 | 512142.95 | 2248736.88 | Аналитический метод | 0.10 | – |
| 1630 | 512143.17 | 2248748.01 | Аналитический метод | 0.10 | – |
| 1631 | 512135.10 | 2248748.64 | Аналитический метод | 0.10 | – |
| 1632 | 512135.40 | 2248773.26 | Аналитический метод | 0.10 | – |
| 1633 | 512135.88 | 2248805.22 | Аналитический метод | 0.10 | – |
| 1634 | 512136.14 | 2248833.28 | Аналитический метод | 0.10 | – |
| 1635 | 512136.46 | 2248853.30 | Аналитический метод | 0.10 | – |
| 1636 | 512136.67 | 2248888.99 | Аналитический метод | 0.10 | – |
| 1637 | 512136.64 | 2248893.32 | Аналитический метод | 0.10 | – |
| 1638 | 512136.97 | 2248913.30 | Аналитический метод | 0.10 | – |
| 1639 | 512137.24 | 2248939.01 | Аналитический метод | 0.10 | – |

|             |           |            |                     |      |   |
|-------------|-----------|------------|---------------------|------|---|
| 1640        | 512137.61 | 2248956.44 | Аналитический метод | 0.10 | – |
| 1641        | 512137.66 | 2248967.81 | Аналитический метод | 0.10 | – |
| 1642        | 512136.52 | 2248979.97 | Аналитический метод | 0.10 | – |
| 1643        | 512131.98 | 2248995.38 | Аналитический метод | 0.10 | – |
| 1644        | 512130.62 | 2248998.68 | Аналитический метод | 0.10 | – |
| 1645        | 512137.93 | 2249001.73 | Аналитический метод | 0.10 | – |
| 1646        | 512134.12 | 2249012.27 | Аналитический метод | 0.10 | – |
| 1647        | 512128.04 | 2249010.44 | Аналитический метод | 0.10 | – |
| 1648        | 512127.42 | 2249015.91 | Аналитический метод | 0.10 | – |
| 1649        | 512128.73 | 2249021.55 | Аналитический метод | 0.10 | – |
| 1650        | 512131.95 | 2249026.74 | Аналитический метод | 0.10 | – |
| 1651        | 512143.34 | 2249034.73 | Аналитический метод | 0.10 | – |
| 1652        | 512161.25 | 2249041.99 | Аналитический метод | 0.10 | – |
| 1653        | 512177.84 | 2249048.50 | Аналитический метод | 0.10 | – |
| 1654        | 512193.40 | 2249054.77 | Аналитический метод | 0.10 | – |
| 1655        | 512209.52 | 2249061.37 | Аналитический метод | 0.10 | – |
| 1656        | 512238.51 | 2249073.09 | Аналитический метод | 0.10 | – |
| 1657        | 512275.69 | 2249087.51 | Аналитический метод | 0.10 | – |
| 1658        | 512305.02 | 2249098.59 | Аналитический метод | 0.10 | – |
| 1659        | 512331.87 | 2249108.91 | Аналитический метод | 0.10 | – |
| 1660        | 512344.03 | 2249113.95 | Аналитический метод | 0.10 | – |
| 1661        | 512345.09 | 2249111.40 | Аналитический метод | 0.10 | – |
| 1662        | 512358.10 | 2249116.57 | Аналитический метод | 0.10 | – |
| 1663        | 512357.02 | 2249119.16 | Аналитический метод | 0.10 | – |
| 1664        | 512378.44 | 2249126.92 | Аналитический метод | 0.10 | – |
| 1665        | 512397.03 | 2249134.58 | Аналитический метод | 0.10 | – |
| 1666        | 512415.48 | 2249142.44 | Аналитический метод | 0.10 | – |
| 1667        | 512435.68 | 2249150.71 | Аналитический метод | 0.10 | – |
| 1668        | 512450.79 | 2249156.70 | Аналитический метод | 0.10 | – |
| 1509        | 512572.96 | 2249119.16 | Аналитический метод | 0.10 | – |
| –           | –         | –          | –                   | –    | – |
| 1669        | 512190.01 | 2248679.48 | Аналитический метод | 0.10 | – |
| 1670        | 512190.28 | 2248701.84 | Аналитический метод | 0.10 | – |
| 1671        | 512190.47 | 2248707.26 | Аналитический метод | 0.10 | – |
| 1672        | 512155.43 | 2248708.63 | Аналитический метод | 0.10 | – |
| 1673        | 512155.09 | 2248679.43 | Аналитический метод | 0.10 | – |
| 1674        | 512184.37 | 2248679.48 | Аналитический метод | 0.10 | – |
| 1669        | 512190.01 | 2248679.48 | Аналитический метод | 0.10 | – |
| –           | –         | –          | –                   | –    | – |
| 1675        | 512149.09 | 2248679.42 | Аналитический метод | 0.10 | – |
| 1676        | 512149.43 | 2248708.86 | Аналитический метод | 0.10 | – |
| 1677        | 512142.75 | 2248709.12 | Аналитический метод | 0.10 | – |
| 1678        | 512142.32 | 2248698.04 | Аналитический метод | 0.10 | – |
| 1679        | 512134.15 | 2248698.13 | Аналитический метод | 0.10 | – |
| 1680        | 512134.14 | 2248697.78 | Аналитический метод | 0.10 | – |
| 1681        | 512135.44 | 2248689.75 | Аналитический метод | 0.10 | – |
| 1682        | 512138.17 | 2248682.23 | Аналитический метод | 0.10 | – |
| 1683        | 512140.37 | 2248679.41 | Аналитический метод | 0.10 | – |
| 1675        | 512149.09 | 2248679.42 | Аналитический метод | 0.10 | – |
| –           | –         | –          | –                   | –    | – |
| 1684        | 512110.38 | 2248697.09 | Аналитический метод | 0.10 | – |
| 1685        | 512110.90 | 2248710.53 | Аналитический метод | 0.10 | – |
| 1686        | 512095.06 | 2248711.15 | Аналитический метод | 0.10 | – |
| 1687        | 512094.53 | 2248697.71 | Аналитический метод | 0.10 | – |
| 1688        | 512096.95 | 2248697.62 | Аналитический метод | 0.10 | – |
| 1684        | 512110.38 | 2248697.09 | Аналитический метод | 0.10 | – |
| Граница1(8) | –         | –          | –                   | –    | – |
| 1689        | 496456.14 | 2242922.34 | Аналитический метод | 0.10 | – |
| 1690        | 496448.54 | 2242919.62 | Аналитический метод | 0.10 | – |
| 1691        | 496451.39 | 2242912.14 | Аналитический метод | 0.10 | – |
| 1692        | 496469.99 | 2242860.42 | Аналитический метод | 0.10 | – |
| 1693        | 496469.85 | 2242860.12 | Аналитический метод | 0.10 | – |
| 1694        | 496465.50 | 2242858.52 | Аналитический метод | 0.10 | – |
| 1695        | 496466.25 | 2242856.24 | Аналитический метод | 0.10 | – |
| 1696        | 496467.70 | 2242855.56 | Аналитический метод | 0.10 | – |
| 1697        | 496457.76 | 2242834.46 | Аналитический метод | 0.10 | – |
| 1698        | 496455.68 | 2242834.98 | Аналитический метод | 0.10 | – |

|      |           |            |                     |      |   |
|------|-----------|------------|---------------------|------|---|
| 1699 | 496463.27 | 2242850.95 | Аналитический метод | 0.10 | – |
| 1700 | 496446.81 | 2242858.25 | Аналитический метод | 0.10 | – |
| 1701 | 496448.45 | 2242861.72 | Аналитический метод | 0.10 | – |
| 1702 | 496439.61 | 2242865.94 | Аналитический метод | 0.10 | – |
| 1703 | 496439.75 | 2242866.20 | Аналитический метод | 0.10 | – |
| 1704 | 496428.00 | 2242872.46 | Аналитический метод | 0.10 | – |
| 1705 | 496432.32 | 2242881.65 | Аналитический метод | 0.10 | – |
| 1706 | 496421.28 | 2242886.84 | Аналитический метод | 0.10 | – |
| 1707 | 496418.12 | 2242880.12 | Аналитический метод | 0.10 | – |
| 1708 | 496406.11 | 2242886.38 | Аналитический метод | 0.10 | – |
| 1709 | 496398.41 | 2242889.22 | Аналитический метод | 0.10 | – |
| 1710 | 496397.43 | 2242888.90 | Аналитический метод | 0.10 | – |
| 1711 | 496390.21 | 2242892.30 | Аналитический метод | 0.10 | – |
| 1712 | 496387.95 | 2242893.63 | Аналитический метод | 0.10 | – |
| 1713 | 496380.81 | 2242898.06 | Аналитический метод | 0.10 | – |
| 1714 | 496380.50 | 2242898.28 | Аналитический метод | 0.10 | – |
| 1715 | 496384.64 | 2242900.32 | Аналитический метод | 0.10 | – |
| 1716 | 496378.91 | 2242911.99 | Аналитический метод | 0.10 | – |
| 1717 | 496369.11 | 2242907.18 | Аналитический метод | 0.10 | – |
| 1718 | 496368.53 | 2242906.81 | Аналитический метод | 0.10 | – |
| 1719 | 496368.09 | 2242907.11 | Аналитический метод | 0.10 | – |
| 1720 | 496362.84 | 2242911.50 | Аналитический метод | 0.10 | – |
| 1721 | 496358.48 | 2242914.69 | Аналитический метод | 0.10 | – |
| 1722 | 496356.71 | 2242915.78 | Аналитический метод | 0.10 | – |
| 1723 | 496355.18 | 2242916.83 | Аналитический метод | 0.10 | – |
| 1724 | 496355.11 | 2242916.92 | Аналитический метод | 0.10 | – |
| 1725 | 496355.04 | 2242917.10 | Аналитический метод | 0.10 | – |
| 1726 | 496355.03 | 2242917.21 | Аналитический метод | 0.10 | – |
| 1727 | 496355.06 | 2242917.39 | Аналитический метод | 0.10 | – |
| 1728 | 496356.86 | 2242920.58 | Аналитический метод | 0.10 | – |
| 1729 | 496346.53 | 2242934.03 | Аналитический метод | 0.10 | – |
| 1730 | 496326.01 | 2242921.33 | Аналитический метод | 0.10 | – |
| 1731 | 496316.58 | 2242918.46 | Аналитический метод | 0.10 | – |
| 1732 | 496251.51 | 2242894.79 | Аналитический метод | 0.10 | – |
| 1733 | 496232.72 | 2242887.97 | Аналитический метод | 0.10 | – |
| 1734 | 496196.47 | 2242874.96 | Аналитический метод | 0.10 | – |
| 1735 | 496150.96 | 2242858.75 | Аналитический метод | 0.10 | – |
| 1736 | 495902.62 | 2242771.25 | Аналитический метод | 0.10 | – |
| 1737 | 495895.64 | 2242769.31 | Аналитический метод | 0.10 | – |
| 1738 | 495893.37 | 2242768.85 | Аналитический метод | 0.10 | – |
| 1739 | 495891.48 | 2242769.08 | Аналитический метод | 0.10 | – |
| 1740 | 495889.53 | 2242770.07 | Аналитический метод | 0.10 | – |
| 1741 | 495888.01 | 2242771.75 | Аналитический метод | 0.10 | – |
| 1742 | 495885.20 | 2242777.61 | Аналитический метод | 0.10 | – |
| 1743 | 495880.24 | 2242791.25 | Аналитический метод | 0.10 | – |
| 1744 | 495869.87 | 2242787.23 | Аналитический метод | 0.10 | – |
| 1745 | 495870.65 | 2242784.50 | Аналитический метод | 0.10 | – |
| 1746 | 495862.32 | 2242781.47 | Аналитический метод | 0.10 | – |
| 1747 | 495871.55 | 2242759.55 | Аналитический метод | 0.10 | – |
| 1748 | 495874.22 | 2242751.43 | Аналитический метод | 0.10 | – |
| 1749 | 495876.06 | 2242743.08 | Аналитический метод | 0.10 | – |
| 1750 | 495879.30 | 2242734.13 | Аналитический метод | 0.10 | – |
| 1751 | 495881.92 | 2242726.87 | Аналитический метод | 0.10 | – |
| 1752 | 495885.00 | 2242725.88 | Аналитический метод | 0.10 | – |
| 1753 | 495895.58 | 2242726.90 | Аналитический метод | 0.10 | – |
| 1754 | 495894.45 | 2242735.98 | Аналитический метод | 0.10 | – |
| 1755 | 495894.81 | 2242739.31 | Аналитический метод | 0.10 | – |
| 1756 | 495895.15 | 2242741.81 | Аналитический метод | 0.10 | – |
| 1757 | 495895.94 | 2242743.70 | Аналитический метод | 0.10 | – |
| 1758 | 495897.99 | 2242745.91 | Аналитический метод | 0.10 | – |
| 1759 | 495902.35 | 2242747.84 | Аналитический метод | 0.10 | – |
| 1760 | 495907.49 | 2242750.17 | Аналитический метод | 0.10 | – |
| 1761 | 495926.80 | 2242756.98 | Аналитический метод | 0.10 | – |
| 1762 | 495960.48 | 2242768.84 | Аналитический метод | 0.10 | – |
| 1763 | 496096.49 | 2242816.77 | Аналитический метод | 0.10 | – |
| 1764 | 496167.07 | 2242841.47 | Аналитический метод | 0.10 | – |
| 1765 | 496179.98 | 2242846.05 | Аналитический метод | 0.10 | – |

|      |           |            |                     |      |   |
|------|-----------|------------|---------------------|------|---|
| 1766 | 496188.07 | 2242849.15 | Аналитический метод | 0.10 | – |
| 1767 | 496202.09 | 2242854.39 | Аналитический метод | 0.10 | – |
| 1768 | 496221.29 | 2242861.50 | Аналитический метод | 0.10 | – |
| 1769 | 496228.99 | 2242864.21 | Аналитический метод | 0.10 | – |
| 1770 | 496232.36 | 2242864.30 | Аналитический метод | 0.10 | – |
| 1771 | 496233.77 | 2242863.88 | Аналитический метод | 0.10 | – |
| 1772 | 496236.32 | 2242862.17 | Аналитический метод | 0.10 | – |
| 1773 | 496237.51 | 2242860.68 | Аналитический метод | 0.10 | – |
| 1774 | 496241.98 | 2242852.20 | Аналитический метод | 0.10 | – |
| 1775 | 496258.31 | 2242858.28 | Аналитический метод | 0.10 | – |
| 1776 | 496256.26 | 2242869.25 | Аналитический метод | 0.10 | – |
| 1777 | 496256.71 | 2242871.57 | Аналитический метод | 0.10 | – |
| 1778 | 496257.58 | 2242873.31 | Аналитический метод | 0.10 | – |
| 1779 | 496258.88 | 2242874.79 | Аналитический метод | 0.10 | – |
| 1780 | 496260.59 | 2242875.88 | Аналитический метод | 0.10 | – |
| 1781 | 496271.98 | 2242880.11 | Аналитический метод | 0.10 | – |
| 1782 | 496296.65 | 2242889.05 | Аналитический метод | 0.10 | – |
| 1783 | 496313.72 | 2242895.30 | Аналитический метод | 0.10 | – |
| 1784 | 496315.32 | 2242895.46 | Аналитический метод | 0.10 | – |
| 1785 | 496316.49 | 2242895.07 | Аналитический метод | 0.10 | – |
| 1786 | 496316.92 | 2242894.72 | Аналитический метод | 0.10 | – |
| 1787 | 496317.70 | 2242893.22 | Аналитический метод | 0.10 | – |
| 1788 | 496317.74 | 2242893.11 | Аналитический метод | 0.10 | – |
| 1789 | 496317.78 | 2242888.59 | Аналитический метод | 0.10 | – |
| 1790 | 496334.86 | 2242885.45 | Аналитический метод | 0.10 | – |
| 1791 | 496338.84 | 2242896.75 | Аналитический метод | 0.10 | – |
| 1792 | 496339.76 | 2242897.57 | Аналитический метод | 0.10 | – |
| 1793 | 496340.97 | 2242898.07 | Аналитический метод | 0.10 | – |
| 1794 | 496341.80 | 2242898.17 | Аналитический метод | 0.10 | – |
| 1795 | 496343.49 | 2242897.88 | Аналитический метод | 0.10 | – |
| 1796 | 496346.23 | 2242896.51 | Аналитический метод | 0.10 | – |
| 1797 | 496352.59 | 2242891.94 | Аналитический метод | 0.10 | – |
| 1798 | 496353.87 | 2242890.90 | Аналитический метод | 0.10 | – |
| 1799 | 496348.16 | 2242884.29 | Аналитический метод | 0.10 | – |
| 1800 | 496358.16 | 2242875.77 | Аналитический метод | 0.10 | – |
| 1801 | 496363.70 | 2242882.28 | Аналитический метод | 0.10 | – |
| 1802 | 496365.69 | 2242880.59 | Аналитический метод | 0.10 | – |
| 1803 | 496368.96 | 2242878.43 | Аналитический метод | 0.10 | – |
| 1804 | 496372.07 | 2242876.46 | Аналитический метод | 0.10 | – |
| 1805 | 496375.78 | 2242874.58 | Аналитический метод | 0.10 | – |
| 1806 | 496385.87 | 2242869.97 | Аналитический метод | 0.10 | – |
| 1807 | 496392.02 | 2242865.63 | Аналитический метод | 0.10 | – |
| 1808 | 496392.17 | 2242865.54 | Аналитический метод | 0.10 | – |
| 1809 | 496392.44 | 2242865.40 | Аналитический метод | 0.10 | – |
| 1810 | 496394.41 | 2242864.35 | Аналитический метод | 0.10 | – |
| 1811 | 496397.68 | 2242863.11 | Аналитический метод | 0.10 | – |
| 1812 | 496399.92 | 2242862.26 | Аналитический метод | 0.10 | – |
| 1813 | 496399.67 | 2242859.54 | Аналитический метод | 0.10 | – |
| 1814 | 496399.88 | 2242859.41 | Аналитический метод | 0.10 | – |
| 1815 | 496392.56 | 2242843.84 | Аналитический метод | 0.10 | – |
| 1816 | 496391.45 | 2242844.36 | Аналитический метод | 0.10 | – |
| 1817 | 496374.35 | 2242808.02 | Аналитический метод | 0.10 | – |
| 1818 | 496372.88 | 2242804.30 | Аналитический метод | 0.10 | – |
| 1819 | 496375.36 | 2242803.13 | Аналитический метод | 0.10 | – |
| 1820 | 496343.93 | 2242736.36 | Аналитический метод | 0.10 | – |
| 1821 | 496319.42 | 2242701.01 | Аналитический метод | 0.10 | – |
| 1822 | 496301.04 | 2242713.75 | Аналитический метод | 0.10 | – |
| 1823 | 496297.62 | 2242708.82 | Аналитический метод | 0.10 | – |
| 1824 | 496320.93 | 2242692.66 | Аналитический метод | 0.10 | – |
| 1825 | 496349.15 | 2242733.36 | Аналитический метод | 0.10 | – |
| 1826 | 496382.48 | 2242804.17 | Аналитический метод | 0.10 | – |
| 1827 | 496385.21 | 2242802.88 | Аналитический метод | 0.10 | – |
| 1828 | 496388.19 | 2242809.20 | Аналитический метод | 0.10 | – |
| 1829 | 496399.96 | 2242803.66 | Аналитический метод | 0.10 | – |
| 1830 | 496411.54 | 2242828.28 | Аналитический метод | 0.10 | – |
| 1831 | 496438.85 | 2242815.42 | Аналитический метод | 0.10 | – |
| 1832 | 496440.12 | 2242818.12 | Аналитический метод | 0.10 | – |

|             |           |            |                     |      |   |
|-------------|-----------|------------|---------------------|------|---|
| 1833        | 496446.19 | 2242815.01 | Аналитический метод | 0.10 | – |
| 1834        | 496449.71 | 2242822.42 | Аналитический метод | 0.10 | – |
| 1835        | 496460.59 | 2242817.30 | Аналитический метод | 0.10 | – |
| 1836        | 496466.43 | 2242829.89 | Аналитический метод | 0.10 | – |
| 1837        | 496467.12 | 2242830.30 | Аналитический метод | 0.10 | – |
| 1838        | 496466.85 | 2242830.79 | Аналитический метод | 0.10 | – |
| 1839        | 496476.45 | 2242851.50 | Аналитический метод | 0.10 | – |
| 1840        | 496476.63 | 2242851.42 | Аналитический метод | 0.10 | – |
| 1841        | 496478.90 | 2242852.17 | Аналитический метод | 0.10 | – |
| 1842        | 496478.01 | 2242854.87 | Аналитический метод | 0.10 | – |
| 1843        | 496480.51 | 2242860.25 | Аналитический метод | 0.10 | – |
| 1844        | 496461.37 | 2242915.71 | Аналитический метод | 0.10 | – |
| 1845        | 496460.72 | 2242917.59 | Аналитический метод | 0.10 | – |
| 1846        | 496457.33 | 2242919.05 | Аналитический метод | 0.10 | – |
| 1689        | 496456.14 | 2242922.34 | Аналитический метод | 0.10 | – |
| –           | –         | –          | –                   | –    | – |
| 1847        | 496412.54 | 2242840.93 | Аналитический метод | 0.10 | – |
| 1848        | 496419.29 | 2242855.28 | Аналитический метод | 0.10 | – |
| 1849        | 496407.12 | 2242861.01 | Аналитический метод | 0.10 | – |
| 1850        | 496406.22 | 2242859.09 | Аналитический метод | 0.10 | – |
| 1851        | 496400.37 | 2242846.65 | Аналитический метод | 0.10 | – |
| 1852        | 496410.27 | 2242842.00 | Аналитический метод | 0.10 | – |
| 1847        | 496412.54 | 2242840.93 | Аналитический метод | 0.10 | – |
| –           | –         | –          | –                   | –    | – |
| 1853        | 496397.08 | 2242811.65 | Аналитический метод | 0.10 | – |
| 1854        | 496406.12 | 2242830.83 | Аналитический метод | 0.10 | – |
| 1855        | 496394.33 | 2242836.38 | Аналитический метод | 0.10 | – |
| 1856        | 496383.19 | 2242812.68 | Аналитический метод | 0.10 | – |
| 1857        | 496388.62 | 2242810.12 | Аналитический метод | 0.10 | – |
| 1858        | 496390.74 | 2242814.63 | Аналитический метод | 0.10 | – |
| 1853        | 496397.08 | 2242811.65 | Аналитический метод | 0.10 | – |
| Граница1(9) | –         | –          | –                   | –    | – |
| 1859        | 492844.24 | 2240320.25 | Аналитический метод | 0.10 | – |
| 1860        | 492852.95 | 2240415.60 | Аналитический метод | 0.10 | – |
| 1861        | 492854.91 | 2240429.64 | Аналитический метод | 0.10 | – |
| 1862        | 492855.56 | 2240441.86 | Аналитический метод | 0.10 | – |
| 1863        | 492861.08 | 2240487.67 | Аналитический метод | 0.10 | – |
| 1864        | 492873.93 | 2240599.01 | Аналитический метод | 0.10 | – |
| 1865        | 492819.27 | 2240482.22 | Аналитический метод | 0.10 | – |
| 1866        | 492815.06 | 2240482.73 | Аналитический метод | 0.10 | – |
| 1867        | 492790.29 | 2240486.00 | Аналитический метод | 0.10 | – |
| 1868        | 492762.09 | 2240494.43 | Аналитический метод | 0.10 | – |
| 1869        | 492753.01 | 2240498.15 | Аналитический метод | 0.10 | – |
| 1870        | 492738.81 | 2240503.01 | Аналитический метод | 0.10 | – |
| 1871        | 492736.67 | 2240502.99 | Аналитический метод | 0.10 | – |
| 1872        | 492725.75 | 2240506.44 | Аналитический метод | 0.10 | – |
| 1873        | 492675.81 | 2240526.44 | Аналитический метод | 0.10 | – |
| 1874        | 492649.21 | 2240537.18 | Аналитический метод | 0.10 | – |
| 1875        | 492635.94 | 2240540.08 | Аналитический метод | 0.10 | – |
| 1876        | 492626.42 | 2240540.42 | Аналитический метод | 0.10 | – |
| 1877        | 492618.73 | 2240539.38 | Аналитический метод | 0.10 | – |
| 1878        | 492612.03 | 2240537.36 | Аналитический метод | 0.10 | – |
| 1879        | 492604.74 | 2240533.53 | Аналитический метод | 0.10 | – |
| 1880        | 492593.23 | 2240523.78 | Аналитический метод | 0.10 | – |
| 1881        | 492561.66 | 2240487.21 | Аналитический метод | 0.10 | – |
| 1882        | 492538.60 | 2240459.81 | Аналитический метод | 0.10 | – |
| 1883        | 492521.78 | 2240475.35 | Аналитический метод | 0.10 | – |
| 1884        | 492508.94 | 2240461.13 | Аналитический метод | 0.10 | – |
| 1885        | 492411.46 | 2240606.19 | Аналитический метод | 0.10 | – |
| 1886        | 492430.37 | 2240663.23 | Аналитический метод | 0.10 | – |
| 1887        | 492427.11 | 2240665.87 | Аналитический метод | 0.10 | – |
| 1888        | 492426.99 | 2240670.64 | Аналитический метод | 0.10 | – |
| 1889        | 492424.60 | 2240670.59 | Аналитический метод | 0.10 | – |
| 1890        | 492423.09 | 2240669.11 | Аналитический метод | 0.10 | – |
| 1891        | 492270.04 | 2240792.82 | Аналитический метод | 0.10 | – |
| 1892        | 492271.55 | 2240796.65 | Аналитический метод | 0.10 | – |
| 1893        | 492270.51 | 2240798.85 | Аналитический метод | 0.10 | – |

|              |           |            |                     |      |   |
|--------------|-----------|------------|---------------------|------|---|
| 1894         | 492265.65 | 2240796.55 | Аналитический метод | 0.10 | – |
| 1895         | 492249.57 | 2240824.76 | Аналитический метод | 0.10 | – |
| 1896         | 492242.63 | 2240820.79 | Аналитический метод | 0.10 | – |
| 1897         | 492259.69 | 2240790.89 | Аналитический метод | 0.10 | – |
| 1898         | 492264.06 | 2240787.36 | Аналитический метод | 0.10 | – |
| 1899         | 492265.19 | 2240784.98 | Аналитический метод | 0.10 | – |
| 1900         | 492266.33 | 2240785.52 | Аналитический метод | 0.10 | – |
| 1901         | 492417.34 | 2240663.47 | Аналитический метод | 0.10 | – |
| 1902         | 492416.43 | 2240662.57 | Аналитический метод | 0.10 | – |
| 1903         | 492416.49 | 2240660.14 | Аналитический метод | 0.10 | – |
| 1904         | 492420.95 | 2240660.25 | Аналитический метод | 0.10 | – |
| 1905         | 492403.43 | 2240607.39 | Аналитический метод | 0.10 | – |
| 1906         | 492504.79 | 2240456.54 | Аналитический метод | 0.10 | – |
| 1907         | 492486.31 | 2240436.07 | Аналитический метод | 0.10 | – |
| 1908         | 492516.22 | 2240411.31 | Аналитический метод | 0.10 | – |
| 1909         | 492474.75 | 2240363.22 | Аналитический метод | 0.10 | – |
| 1910         | 492470.21 | 2240367.14 | Аналитический метод | 0.10 | – |
| 1911         | 492466.29 | 2240362.59 | Аналитический метод | 0.10 | – |
| 1912         | 492508.70 | 2240326.02 | Аналитический метод | 0.10 | – |
| 1913         | 492512.62 | 2240330.57 | Аналитический метод | 0.10 | – |
| 1914         | 492479.30 | 2240359.30 | Аналитический метод | 0.10 | – |
| 1915         | 492520.84 | 2240407.48 | Аналитический метод | 0.10 | – |
| 1916         | 492533.15 | 2240397.30 | Аналитический метод | 0.10 | – |
| 1917         | 492564.87 | 2240436.51 | Аналитический метод | 0.10 | – |
| 1918         | 492559.57 | 2240440.80 | Аналитический метод | 0.10 | – |
| 1919         | 492568.54 | 2240451.60 | Аналитический метод | 0.10 | – |
| 1920         | 492563.57 | 2240457.03 | Аналитический метод | 0.10 | – |
| 1921         | 492563.47 | 2240457.68 | Аналитический метод | 0.10 | – |
| 1922         | 492564.25 | 2240459.45 | Аналитический метод | 0.10 | – |
| 1923         | 492604.54 | 2240504.48 | Аналитический метод | 0.10 | – |
| 1924         | 492612.81 | 2240511.33 | Аналитический метод | 0.10 | – |
| 1925         | 492618.35 | 2240514.06 | Аналитический метод | 0.10 | – |
| 1926         | 492621.75 | 2240515.19 | Аналитический метод | 0.10 | – |
| 1927         | 492627.65 | 2240516.30 | Аналитический метод | 0.10 | – |
| 1928         | 492634.00 | 2240516.04 | Аналитический метод | 0.10 | – |
| 1929         | 492637.90 | 2240515.22 | Аналитический метод | 0.10 | – |
| 1930         | 492637.48 | 2240514.12 | Аналитический метод | 0.10 | – |
| 1931         | 492650.55 | 2240509.10 | Аналитический метод | 0.10 | – |
| 1932         | 492651.37 | 2240511.26 | Аналитический метод | 0.10 | – |
| 1933         | 492658.96 | 2240508.66 | Аналитический метод | 0.10 | – |
| 1934         | 492741.49 | 2240477.50 | Аналитический метод | 0.10 | – |
| 1935         | 492745.64 | 2240476.52 | Аналитический метод | 0.10 | – |
| 1936         | 492755.71 | 2240471.71 | Аналитический метод | 0.10 | – |
| 1937         | 492766.42 | 2240467.93 | Аналитический метод | 0.10 | – |
| 1938         | 492784.17 | 2240462.18 | Аналитический метод | 0.10 | – |
| 1939         | 492799.77 | 2240459.43 | Аналитический метод | 0.10 | – |
| 1940         | 492811.54 | 2240458.06 | Аналитический метод | 0.10 | – |
| 1941         | 492814.16 | 2240456.63 | Аналитический метод | 0.10 | – |
| 1942         | 492816.30 | 2240456.41 | Аналитический метод | 0.10 | – |
| 1859         | 492844.24 | 2240320.25 | Аналитический метод | 0.10 | – |
| Граница1(10) | –         | –          | –                   | –    | – |
| 1943         | 474893.93 | 2233486.80 | Аналитический метод | 0.10 | – |
| 1944         | 474890.53 | 2233493.56 | Аналитический метод | 0.10 | – |
| 1945         | 474885.12 | 2233490.98 | Аналитический метод | 0.10 | – |
| 1946         | 474885.82 | 2233489.58 | Аналитический метод | 0.10 | – |
| 1947         | 474800.40 | 2233448.89 | Аналитический метод | 0.10 | – |
| 1948         | 474799.76 | 2233450.22 | Аналитический метод | 0.10 | – |
| 1949         | 474796.25 | 2233448.55 | Аналитический метод | 0.10 | – |
| 1950         | 474788.17 | 2233464.83 | Аналитический метод | 0.10 | – |
| 1951         | 474781.00 | 2233461.29 | Аналитический метод | 0.10 | – |
| 1952         | 474815.66 | 2233391.44 | Аналитический метод | 0.10 | – |
| 1953         | 474814.55 | 2233391.25 | Аналитический метод | 0.10 | – |
| 1954         | 474800.15 | 2233411.58 | Аналитический метод | 0.10 | – |
| 1955         | 474799.59 | 2233411.19 | Аналитический метод | 0.10 | – |
| 1956         | 474779.58 | 2233440.54 | Аналитический метод | 0.10 | – |
| 1957         | 474774.62 | 2233437.17 | Аналитический метод | 0.10 | – |
| 1958         | 474786.15 | 2233420.26 | Аналитический метод | 0.10 | – |

|      |           |            |                     |      |   |
|------|-----------|------------|---------------------|------|---|
| 1959 | 474764.95 | 2233406.47 | Аналитический метод | 0.10 | – |
| 1960 | 474748.05 | 2233431.39 | Аналитический метод | 0.10 | – |
| 1961 | 474728.80 | 2233418.34 | Аналитический метод | 0.10 | – |
| 1962 | 474690.97 | 2233474.09 | Аналитический метод | 0.10 | – |
| 1963 | 474679.62 | 2233498.96 | Аналитический метод | 0.10 | – |
| 1964 | 474674.16 | 2233496.47 | Аналитический метод | 0.10 | – |
| 1965 | 474685.72 | 2233471.14 | Аналитический метод | 0.10 | – |
| 1966 | 474719.90 | 2233420.78 | Аналитический метод | 0.10 | – |
| 1967 | 474691.78 | 2233401.15 | Аналитический метод | 0.10 | – |
| 1968 | 474712.96 | 2233371.21 | Аналитический метод | 0.10 | – |
| 1969 | 474712.23 | 2233370.80 | Аналитический метод | 0.10 | – |
| 1970 | 474692.75 | 2233357.84 | Аналитический метод | 0.10 | – |
| 1971 | 474660.08 | 2233334.47 | Аналитический метод | 0.10 | – |
| 1972 | 474646.09 | 2233322.26 | Аналитический метод | 0.10 | – |
| 1973 | 474640.08 | 2233316.60 | Аналитический метод | 0.10 | – |
| 1974 | 474634.23 | 2233310.52 | Аналитический метод | 0.10 | – |
| 1975 | 474627.67 | 2233302.57 | Аналитический метод | 0.10 | – |
| 1976 | 474622.76 | 2233295.51 | Аналитический метод | 0.10 | – |
| 1977 | 474617.79 | 2233288.93 | Аналитический метод | 0.10 | – |
| 1978 | 474607.18 | 2233272.77 | Аналитический метод | 0.10 | – |
| 1979 | 474603.06 | 2233265.47 | Аналитический метод | 0.10 | – |
| 1980 | 474597.59 | 2233254.25 | Аналитический метод | 0.10 | – |
| 1981 | 474573.26 | 2233199.45 | Аналитический метод | 0.10 | – |
| 1982 | 474560.25 | 2233170.84 | Аналитический метод | 0.10 | – |
| 1983 | 474557.73 | 2233171.95 | Аналитический метод | 0.10 | – |
| 1984 | 474552.11 | 2233159.14 | Аналитический метод | 0.10 | – |
| 1985 | 474554.52 | 2233158.07 | Аналитический метод | 0.10 | – |
| 1986 | 474542.51 | 2233129.82 | Аналитический метод | 0.10 | – |
| 1987 | 474532.81 | 2233107.92 | Аналитический метод | 0.10 | – |
| 1988 | 474524.40 | 2233090.21 | Аналитический метод | 0.10 | – |
| 1989 | 474520.86 | 2233083.70 | Аналитический метод | 0.10 | – |
| 1990 | 474510.06 | 2233067.51 | Аналитический метод | 0.10 | – |
| 1991 | 474495.91 | 2233048.24 | Аналитический метод | 0.10 | – |
| 1992 | 474479.52 | 2233025.54 | Аналитический метод | 0.10 | – |
| 1993 | 474469.97 | 2233012.65 | Аналитический метод | 0.10 | – |
| 1994 | 474456.28 | 2232992.93 | Аналитический метод | 0.10 | – |
| 1995 | 474444.46 | 2232976.87 | Аналитический метод | 0.10 | – |
| 1996 | 474432.76 | 2232960.58 | Аналитический метод | 0.10 | – |
| 1997 | 474421.18 | 2232944.53 | Аналитический метод | 0.10 | – |
| 1998 | 474408.66 | 2232929.61 | Аналитический метод | 0.10 | – |
| 1999 | 474403.45 | 2232923.98 | Аналитический метод | 0.10 | – |
| 2000 | 474395.29 | 2232915.91 | Аналитический метод | 0.10 | – |
| 2001 | 474386.66 | 2232908.60 | Аналитический метод | 0.10 | – |
| 2002 | 474377.31 | 2232902.33 | Аналитический метод | 0.10 | – |
| 2003 | 474367.25 | 2232896.87 | Аналитический метод | 0.10 | – |
| 2004 | 474360.24 | 2232893.55 | Аналитический метод | 0.10 | – |
| 2005 | 474349.58 | 2232888.89 | Аналитический метод | 0.10 | – |
| 2006 | 474330.99 | 2232881.79 | Аналитический метод | 0.10 | – |
| 2007 | 474293.32 | 2232866.94 | Аналитический метод | 0.10 | – |
| 2008 | 474207.01 | 2232978.77 | Аналитический метод | 0.10 | – |
| 2009 | 474218.54 | 2232932.53 | Аналитический метод | 0.10 | – |
| 2010 | 474223.55 | 2232914.61 | Аналитический метод | 0.10 | – |
| 2011 | 474228.87 | 2232894.25 | Аналитический метод | 0.10 | – |
| 2012 | 474234.93 | 2232872.68 | Аналитический метод | 0.10 | – |
| 2013 | 474239.47 | 2232854.64 | Аналитический метод | 0.10 | – |
| 2014 | 474244.81 | 2232834.97 | Аналитический метод | 0.10 | – |
| 2015 | 474247.62 | 2232824.12 | Аналитический метод | 0.10 | – |
| 2016 | 474249.91 | 2232815.27 | Аналитический метод | 0.10 | – |
| 2017 | 474253.56 | 2232802.34 | Аналитический метод | 0.10 | – |
| 2018 | 474255.87 | 2232794.15 | Аналитический метод | 0.10 | – |
| 2019 | 474260.41 | 2232775.96 | Аналитический метод | 0.10 | – |
| 2020 | 474265.71 | 2232756.33 | Аналитический метод | 0.10 | – |
| 2021 | 474271.10 | 2232737.37 | Аналитический метод | 0.10 | – |
| 2022 | 474284.02 | 2232700.48 | Аналитический метод | 0.10 | – |
| 2023 | 474299.51 | 2232843.42 | Аналитический метод | 0.10 | – |
| 2024 | 474322.84 | 2232853.23 | Аналитический метод | 0.10 | – |
| 2025 | 474351.49 | 2232865.57 | Аналитический метод | 0.10 | – |

|      |           |            |                     |      |   |
|------|-----------|------------|---------------------|------|---|
| 2026 | 474370.13 | 2232873.20 | Аналитический метод | 0.10 | – |
| 2027 | 474377.76 | 2232877.06 | Аналитический метод | 0.10 | – |
| 2028 | 474385.28 | 2232881.44 | Аналитический метод | 0.10 | – |
| 2029 | 474388.27 | 2232882.99 | Аналитический метод | 0.10 | – |
| 2030 | 474390.19 | 2232883.40 | Аналитический метод | 0.10 | – |
| 2031 | 474394.91 | 2232882.88 | Аналитический метод | 0.10 | – |
| 2032 | 474404.86 | 2232880.78 | Аналитический метод | 0.10 | – |
| 2033 | 474416.79 | 2232878.26 | Аналитический метод | 0.10 | – |
| 2034 | 474421.60 | 2232895.32 | Аналитический метод | 0.10 | – |
| 2035 | 474412.84 | 2232900.15 | Аналитический метод | 0.10 | – |
| 2036 | 474413.83 | 2232902.57 | Аналитический метод | 0.10 | – |
| 2037 | 474418.58 | 2232907.17 | Аналитический метод | 0.10 | – |
| 2038 | 474426.88 | 2232916.30 | Аналитический метод | 0.10 | – |
| 2039 | 474433.09 | 2232924.49 | Аналитический метод | 0.10 | – |
| 2040 | 474445.86 | 2232942.51 | Аналитический метод | 0.10 | – |
| 2041 | 474455.23 | 2232955.54 | Аналитический метод | 0.10 | – |
| 2042 | 474464.48 | 2232968.55 | Аналитический метод | 0.10 | – |
| 2043 | 474480.98 | 2232991.03 | Аналитический метод | 0.10 | – |
| 2044 | 474502.36 | 2233020.08 | Аналитический метод | 0.10 | – |
| 2045 | 474521.28 | 2233045.92 | Аналитический метод | 0.10 | – |
| 2046 | 474531.78 | 2233060.31 | Аналитический метод | 0.10 | – |
| 2047 | 474544.02 | 2233079.91 | Аналитический метод | 0.10 | – |
| 2048 | 474552.59 | 2233098.58 | Аналитический метод | 0.10 | – |
| 2049 | 474559.95 | 2233112.42 | Аналитический метод | 0.10 | – |
| 2050 | 474564.92 | 2233123.17 | Аналитический метод | 0.10 | – |
| 2051 | 474577.72 | 2233151.33 | Аналитический метод | 0.10 | – |
| 2052 | 474580.09 | 2233159.05 | Аналитический метод | 0.10 | – |
| 2053 | 474592.09 | 2233186.24 | Аналитический метод | 0.10 | – |
| 2054 | 474607.97 | 2233222.77 | Аналитический метод | 0.10 | – |
| 2055 | 474613.69 | 2233237.08 | Аналитический метод | 0.10 | – |
| 2056 | 474622.80 | 2233254.98 | Аналитический метод | 0.10 | – |
| 2057 | 474630.85 | 2233268.16 | Аналитический метод | 0.10 | – |
| 2058 | 474639.63 | 2233280.80 | Аналитический метод | 0.10 | – |
| 2059 | 474649.66 | 2233292.40 | Аналитический метод | 0.10 | – |
| 2060 | 474657.72 | 2233300.63 | Аналитический метод | 0.10 | – |
| 2061 | 474663.28 | 2233305.64 | Аналитический метод | 0.10 | – |
| 2062 | 474672.41 | 2233312.99 | Аналитический метод | 0.10 | – |
| 2063 | 474691.23 | 2233326.75 | Аналитический метод | 0.10 | – |
| 2064 | 474696.61 | 2233329.53 | Аналитический метод | 0.10 | – |
| 2065 | 474714.12 | 2233341.10 | Аналитический метод | 0.10 | – |
| 2066 | 474729.22 | 2233351.12 | Аналитический метод | 0.10 | – |
| 2067 | 474741.88 | 2233359.45 | Аналитический метод | 0.10 | – |
| 2068 | 474753.64 | 2233367.36 | Аналитический метод | 0.10 | – |
| 2069 | 474759.43 | 2233373.18 | Аналитический метод | 0.10 | – |
| 2070 | 474770.22 | 2233380.92 | Аналитический метод | 0.10 | – |
| 2071 | 474777.96 | 2233369.47 | Аналитический метод | 0.10 | – |
| 2072 | 474779.98 | 2233370.84 | Аналитический метод | 0.10 | – |
| 2073 | 474784.55 | 2233363.71 | Аналитический метод | 0.10 | – |
| 2074 | 474793.15 | 2233369.92 | Аналитический метод | 0.10 | – |
| 2075 | 474794.68 | 2233367.67 | Аналитический метод | 0.10 | – |
| 2076 | 474793.27 | 2233366.71 | Аналитический метод | 0.10 | – |
| 2077 | 474810.58 | 2233085.11 | Аналитический метод | 0.10 | – |
| 2078 | 474845.55 | 2233034.98 | Аналитический метод | 0.10 | – |
| 2079 | 474839.71 | 2233030.91 | Аналитический метод | 0.10 | – |
| 2080 | 474843.56 | 2233025.39 | Аналитический метод | 0.10 | – |
| 2081 | 474831.21 | 2233016.79 | Аналитический метод | 0.10 | – |
| 2082 | 474827.37 | 2233022.29 | Аналитический метод | 0.10 | – |
| 2083 | 474810.96 | 2233010.86 | Аналитический метод | 0.10 | – |
| 2084 | 474822.39 | 2232994.45 | Аналитический метод | 0.10 | – |
| 2085 | 474838.80 | 2233005.88 | Аналитический метод | 0.10 | – |
| 2086 | 474834.64 | 2233011.85 | Аналитический метод | 0.10 | – |
| 2087 | 474846.99 | 2233020.47 | Аналитический метод | 0.10 | – |
| 2088 | 474850.92 | 2233014.82 | Аналитический метод | 0.10 | – |
| 2089 | 474851.59 | 2233014.81 | Аналитический метод | 0.10 | – |
| 2090 | 474867.55 | 2233025.93 | Аналитический метод | 0.10 | – |
| 2091 | 474856.12 | 2233042.35 | Аналитический метод | 0.10 | – |
| 2092 | 474850.47 | 2233038.41 | Аналитический метод | 0.10 | – |

|             |           |            |                     |      |   |
|-------------|-----------|------------|---------------------|------|---|
| 2093        | 474816.47 | 2233087.16 | Аналитический метод | 0.10 | – |
| 2094        | 474799.47 | 2233363.66 | Аналитический метод | 0.10 | – |
| 2095        | 474809.61 | 2233370.54 | Аналитический метод | 0.10 | – |
| 2096        | 474806.29 | 2233375.42 | Аналитический метод | 0.10 | – |
| 2097        | 474816.89 | 2233382.61 | Аналитический метод | 0.10 | – |
| 2098        | 474818.90 | 2233380.59 | Аналитический метод | 0.10 | – |
| 2099        | 474821.30 | 2233380.51 | Аналитический метод | 0.10 | – |
| 2100        | 474821.47 | 2233385.72 | Аналитический метод | 0.10 | – |
| 2101        | 474825.93 | 2233388.74 | Аналитический метод | 0.10 | – |
| 2102        | 474799.57 | 2233441.85 | Аналитический метод | 0.10 | – |
| 1943        | 474893.93 | 2233486.80 | Аналитический метод | 0.10 | – |
| –           | –         | –          | –                   | –    | – |
| 2103        | 474757.15 | 2233400.16 | Аналитический метод | 0.10 | – |
| 2104        | 474755.01 | 2233403.32 | Аналитический метод | 0.10 | – |
| 2105        | 474740.87 | 2233393.72 | Аналитический метод | 0.10 | – |
| 2106        | 474741.89 | 2233392.20 | Аналитический метод | 0.10 | – |
| 2107        | 474742.60 | 2233391.18 | Аналитический метод | 0.10 | – |
| 2108        | 474745.72 | 2233393.12 | Аналитический метод | 0.10 | – |
| 2103        | 474757.15 | 2233400.16 | Аналитический метод | 0.10 | – |
| –           | –         | –          | –                   | –    | – |
| 2109        | 474753.56 | 2233410.79 | Аналитический метод | 0.10 | – |
| 2110        | 474746.18 | 2233421.67 | Аналитический метод | 0.10 | – |
| 2111        | 474730.92 | 2233411.32 | Аналитический метод | 0.10 | – |
| 2112        | 474738.22 | 2233400.38 | Аналитический метод | 0.10 | – |
| 2109        | 474753.56 | 2233410.79 | Аналитический метод | 0.10 | – |
| –           | –         | –          | –                   | –    | – |
| 2113        | 474728.23 | 2233395.35 | Аналитический метод | 0.10 | – |
| 2114        | 474720.68 | 2233406.49 | Аналитический метод | 0.10 | – |
| 2115        | 474707.55 | 2233397.58 | Аналитический метод | 0.10 | – |
| 2116        | 474715.10 | 2233386.45 | Аналитический метод | 0.10 | – |
| 2113        | 474728.23 | 2233395.35 | Аналитический метод | 0.10 | – |
| Граница(11) | –         | –          | –                   | –    | – |
| 2117        | 474691.31 | 2233371.99 | Аналитический метод | 0.10 | – |
| 2118        | 474687.28 | 2233377.90 | Аналитический метод | 0.10 | – |
| 2119        | 474682.81 | 2233374.86 | Аналитический метод | 0.10 | – |
| 2120        | 474683.47 | 2233373.91 | Аналитический метод | 0.10 | – |
| 2121        | 474604.23 | 2233319.81 | Аналитический метод | 0.10 | – |
| 2122        | 474603.43 | 2233320.99 | Аналитический метод | 0.10 | – |
| 2123        | 474598.77 | 2233317.82 | Аналитический метод | 0.10 | – |
| 2124        | 474603.04 | 2233311.73 | Аналитический метод | 0.10 | – |
| 2125        | 474622.38 | 2233324.93 | Аналитический метод | 0.10 | – |
| 2126        | 474622.40 | 2233325.29 | Аналитический метод | 0.10 | – |
| 2127        | 474622.87 | 2233325.27 | Аналитический метод | 0.10 | – |
| 2117        | 474691.31 | 2233371.99 | Аналитический метод | 0.10 | – |
| Граница(12) | –         | –          | –                   | –    | – |
| 2128        | 474678.84 | 2233372.14 | Аналитический метод | 0.10 | – |
| 2129        | 474675.47 | 2233377.11 | Аналитический метод | 0.10 | – |
| 2130        | 474668.85 | 2233372.64 | Аналитический метод | 0.10 | – |
| 2131        | 474672.21 | 2233367.67 | Аналитический метод | 0.10 | – |
| 2128        | 474678.84 | 2233372.14 | Аналитический метод | 0.10 | – |
| Граница(13) | –         | –          | –                   | –    | – |
| 2132        | 465712.13 | 2227916.17 | Аналитический метод | 0.10 | – |
| 2133        | 465735.81 | 2227963.25 | Аналитический метод | 0.10 | – |
| 2134        | 465747.93 | 2227987.36 | Аналитический метод | 0.10 | – |
| 2135        | 465767.51 | 2228027.85 | Аналитический метод | 0.10 | – |
| 2136        | 465768.74 | 2228030.39 | Аналитический метод | 0.10 | – |
| 2137        | 465784.24 | 2228060.91 | Аналитический метод | 0.10 | – |
| 2138        | 465785.93 | 2228063.74 | Аналитический метод | 0.10 | – |
| 2139        | 465793.58 | 2228076.51 | Аналитический метод | 0.10 | – |
| 2140        | 465807.82 | 2228099.26 | Аналитический метод | 0.10 | – |
| 2141        | 465826.61 | 2228123.87 | Аналитический метод | 0.10 | – |
| 2142        | 465853.77 | 2228162.18 | Аналитический метод | 0.10 | – |
| 2143        | 465749.32 | 2228073.77 | Аналитический метод | 0.10 | – |
| 2144        | 465745.21 | 2228075.91 | Аналитический метод | 0.10 | – |
| 2145        | 465744.21 | 2228073.82 | Аналитический метод | 0.10 | – |
| 2146        | 465722.39 | 2228084.81 | Аналитический метод | 0.10 | – |
| 2147        | 465679.25 | 2228107.45 | Аналитический метод | 0.10 | – |

|      |           |            |                     |      |   |
|------|-----------|------------|---------------------|------|---|
| 2148 | 465663.05 | 2228116.06 | Аналитический метод | 0.10 | – |
| 2149 | 465642.02 | 2228128.17 | Аналитический метод | 0.10 | – |
| 2150 | 465639.40 | 2228134.53 | Аналитический метод | 0.10 | – |
| 2151 | 465636.79 | 2228137.29 | Аналитический метод | 0.10 | – |
| 2152 | 465638.38 | 2228140.35 | Аналитический метод | 0.10 | – |
| 2153 | 465625.44 | 2228147.09 | Аналитический метод | 0.10 | – |
| 2154 | 465623.87 | 2228143.95 | Аналитический метод | 0.10 | – |
| 2155 | 465622.39 | 2228144.21 | Аналитический метод | 0.10 | – |
| 2156 | 465615.07 | 2228143.05 | Аналитический метод | 0.10 | – |
| 2157 | 465603.69 | 2228149.94 | Аналитический метод | 0.10 | – |
| 2158 | 465591.05 | 2228156.21 | Аналитический метод | 0.10 | – |
| 2159 | 465585.86 | 2228159.37 | Аналитический метод | 0.10 | – |
| 2160 | 465585.16 | 2228160.49 | Аналитический метод | 0.10 | – |
| 2161 | 465584.76 | 2228164.40 | Аналитический метод | 0.10 | – |
| 2162 | 465585.79 | 2228168.60 | Аналитический метод | 0.10 | – |
| 2163 | 465607.83 | 2228194.87 | Аналитический метод | 0.10 | – |
| 2164 | 465594.84 | 2228206.27 | Аналитический метод | 0.10 | – |
| 2165 | 465569.30 | 2228179.21 | Аналитический метод | 0.10 | – |
| 2166 | 465563.35 | 2228175.25 | Аналитический метод | 0.10 | – |
| 2167 | 465559.78 | 2228173.26 | Аналитический метод | 0.10 | – |
| 2168 | 465558.32 | 2228173.16 | Аналитический метод | 0.10 | – |
| 2169 | 465557.02 | 2228173.49 | Аналитический метод | 0.10 | – |
| 2170 | 465549.16 | 2228177.55 | Аналитический метод | 0.10 | – |
| 2171 | 465538.92 | 2228181.79 | Аналитический метод | 0.10 | – |
| 2172 | 465538.11 | 2228181.35 | Аналитический метод | 0.10 | – |
| 2173 | 465518.62 | 2228192.69 | Аналитический метод | 0.10 | – |
| 2174 | 465498.60 | 2228204.74 | Аналитический метод | 0.10 | – |
| 2175 | 465479.12 | 2228216.12 | Аналитический метод | 0.10 | – |
| 2176 | 465450.00 | 2228233.00 | Аналитический метод | 0.10 | – |
| 2177 | 465442.13 | 2228239.33 | Аналитический метод | 0.10 | – |
| 2178 | 465415.46 | 2228254.88 | Аналитический метод | 0.10 | – |
| 2179 | 465406.12 | 2228258.69 | Аналитический метод | 0.10 | – |
| 2180 | 465365.40 | 2228283.16 | Аналитический метод | 0.10 | – |
| 2181 | 465355.10 | 2228289.07 | Аналитический метод | 0.10 | – |
| 2182 | 465341.94 | 2228296.14 | Аналитический метод | 0.10 | – |
| 2183 | 465331.85 | 2228301.38 | Аналитический метод | 0.10 | – |
| 2184 | 465313.59 | 2228310.96 | Аналитический метод | 0.10 | – |
| 2185 | 465300.23 | 2228318.38 | Аналитический метод | 0.10 | – |
| 2186 | 465297.15 | 2228323.18 | Аналитический метод | 0.10 | – |
| 2187 | 465299.46 | 2228327.92 | Аналитический метод | 0.10 | – |
| 2188 | 465286.23 | 2228333.88 | Аналитический метод | 0.10 | – |
| 2189 | 465285.27 | 2228331.90 | Аналитический метод | 0.10 | – |
| 2190 | 465279.68 | 2228331.35 | Аналитический метод | 0.10 | – |
| 2191 | 465271.08 | 2228331.64 | Аналитический метод | 0.10 | – |
| 2192 | 465230.61 | 2228348.90 | Аналитический метод | 0.10 | – |
| 2193 | 465201.33 | 2228362.86 | Аналитический метод | 0.10 | – |
| 2194 | 465198.97 | 2228364.18 | Аналитический метод | 0.10 | – |
| 2195 | 465187.69 | 2228371.67 | Аналитический метод | 0.10 | – |
| 2196 | 465179.61 | 2228378.47 | Аналитический метод | 0.10 | – |
| 2197 | 465171.85 | 2228385.27 | Аналитический метод | 0.10 | – |
| 2198 | 465162.18 | 2228395.85 | Аналитический метод | 0.10 | – |
| 2199 | 465149.43 | 2228414.62 | Аналитический метод | 0.10 | – |
| 2200 | 465146.73 | 2228419.49 | Аналитический метод | 0.10 | – |
| 2201 | 465141.31 | 2228431.06 | Аналитический метод | 0.10 | – |
| 2202 | 465135.30 | 2228448.82 | Аналитический метод | 0.10 | – |
| 2203 | 465134.24 | 2228452.94 | Аналитический метод | 0.10 | – |
| 2204 | 465131.64 | 2228467.01 | Аналитический метод | 0.10 | – |
| 2205 | 465130.79 | 2228474.24 | Аналитический метод | 0.10 | – |
| 2206 | 465129.09 | 2228489.18 | Аналитический метод | 0.10 | – |
| 2207 | 465125.21 | 2228540.62 | Аналитический метод | 0.10 | – |
| 2208 | 465125.88 | 2228550.68 | Аналитический метод | 0.10 | – |
| 2209 | 465123.82 | 2228581.47 | Аналитический метод | 0.10 | – |
| 2210 | 465121.63 | 2228591.37 | Аналитический метод | 0.10 | – |
| 2211 | 465114.93 | 2228676.27 | Аналитический метод | 0.10 | – |
| 2212 | 465113.63 | 2228696.25 | Аналитический метод | 0.10 | – |
| 2213 | 465111.91 | 2228716.22 | Аналитический метод | 0.10 | – |
| 2214 | 465107.57 | 2228771.99 | Аналитический метод | 0.10 | – |

|      |           |            |                     |      |   |
|------|-----------|------------|---------------------|------|---|
| 2215 | 465104.67 | 2228813.39 | Аналитический метод | 0.10 | – |
| 2216 | 465103.42 | 2228827.88 | Аналитический метод | 0.10 | – |
| 2217 | 465094.98 | 2228939.51 | Аналитический метод | 0.10 | – |
| 2218 | 465095.60 | 2228949.94 | Аналитический метод | 0.10 | – |
| 2219 | 465093.00 | 2228981.36 | Аналитический метод | 0.10 | – |
| 2220 | 465090.99 | 2228990.30 | Аналитический метод | 0.10 | – |
| 2221 | 465084.88 | 2229069.31 | Аналитический метод | 0.10 | – |
| 2222 | 465078.31 | 2229155.42 | Аналитический метод | 0.10 | – |
| 2223 | 465068.92 | 2229277.72 | Аналитический метод | 0.10 | – |
| 2224 | 465064.26 | 2229338.33 | Аналитический метод | 0.10 | – |
| 2225 | 465064.86 | 2229348.42 | Аналитический метод | 0.10 | – |
| 2226 | 465062.62 | 2229377.90 | Аналитический метод | 0.10 | – |
| 2227 | 465061.23 | 2229388.16 | Аналитический метод | 0.10 | – |
| 2228 | 465061.47 | 2229396.83 | Аналитический метод | 0.10 | – |
| 2229 | 465067.04 | 2229424.35 | Аналитический метод | 0.10 | – |
| 2230 | 465068.92 | 2229433.65 | Аналитический метод | 0.10 | – |
| 2231 | 465071.22 | 2229439.91 | Аналитический метод | 0.10 | – |
| 2232 | 465073.92 | 2229446.03 | Аналитический метод | 0.10 | – |
| 2233 | 465078.27 | 2229454.84 | Аналитический метод | 0.10 | – |
| 2234 | 465086.08 | 2229470.36 | Аналитический метод | 0.10 | – |
| 2235 | 465086.99 | 2229475.24 | Аналитический метод | 0.10 | – |
| 2236 | 465086.16 | 2229474.98 | Аналитический метод | 0.10 | – |
| 2237 | 465093.60 | 2229484.63 | Аналитический метод | 0.10 | – |
| 2238 | 465094.74 | 2229486.79 | Аналитический метод | 0.10 | – |
| 2239 | 465112.88 | 2229521.15 | Аналитический метод | 0.10 | – |
| 2240 | 465119.28 | 2229533.66 | Аналитический метод | 0.10 | – |
| 2241 | 465123.79 | 2229546.31 | Аналитический метод | 0.10 | – |
| 2242 | 465124.63 | 2229550.74 | Аналитический метод | 0.10 | – |
| 2243 | 465125.49 | 2229557.95 | Аналитический метод | 0.10 | – |
| 2244 | 465125.85 | 2229565.22 | Аналитический метод | 0.10 | – |
| 2245 | 465125.89 | 2229568.56 | Аналитический метод | 0.10 | – |
| 2246 | 465127.32 | 2229572.85 | Аналитический метод | 0.10 | – |
| 2247 | 465123.37 | 2229585.20 | Аналитический метод | 0.10 | – |
| 2248 | 465119.51 | 2229594.10 | Аналитический метод | 0.10 | – |
| 2249 | 465116.09 | 2229599.72 | Аналитический метод | 0.10 | – |
| 2250 | 465112.68 | 2229603.40 | Аналитический метод | 0.10 | – |
| 2251 | 465108.42 | 2229608.24 | Аналитический метод | 0.10 | – |
| 2252 | 465101.54 | 2229613.58 | Аналитический метод | 0.10 | – |
| 2253 | 465095.44 | 2229617.36 | Аналитический метод | 0.10 | – |
| 2254 | 465086.73 | 2229621.89 | Аналитический метод | 0.10 | – |
| 2255 | 465051.74 | 2229639.50 | Аналитический метод | 0.10 | – |
| 2256 | 465044.20 | 2229642.91 | Аналитический метод | 0.10 | – |
| 2257 | 465025.36 | 2229650.31 | Аналитический метод | 0.10 | – |
| 2258 | 465024.80 | 2229648.82 | Аналитический метод | 0.10 | – |
| 2259 | 465008.52 | 2229653.50 | Аналитический метод | 0.10 | – |
| 2260 | 464981.11 | 2229659.64 | Аналитический метод | 0.10 | – |
| 2261 | 464968.41 | 2229662.86 | Аналитический метод | 0.10 | – |
| 2262 | 464964.28 | 2229664.23 | Аналитический метод | 0.10 | – |
| 2263 | 464954.79 | 2229668.48 | Аналитический метод | 0.10 | – |
| 2264 | 464953.01 | 2229669.51 | Аналитический метод | 0.10 | – |
| 2265 | 464947.30 | 2229674.37 | Аналитический метод | 0.10 | – |
| 2266 | 464946.04 | 2229674.21 | Аналитический метод | 0.10 | – |
| 2267 | 464945.86 | 2229675.59 | Аналитический метод | 0.10 | – |
| 2268 | 464944.13 | 2229677.06 | Аналитический метод | 0.10 | – |
| 2269 | 464942.47 | 2229679.12 | Аналитический метод | 0.10 | – |
| 2270 | 464938.73 | 2229685.04 | Аналитический метод | 0.10 | – |
| 2271 | 464935.30 | 2229693.99 | Аналитический метод | 0.10 | – |
| 2272 | 464933.52 | 2229701.05 | Аналитический метод | 0.10 | – |
| 2273 | 464931.91 | 2229710.51 | Аналитический метод | 0.10 | – |
| 2274 | 464926.12 | 2229755.97 | Аналитический метод | 0.10 | – |
| 2275 | 464918.40 | 2229815.85 | Аналитический метод | 0.10 | – |
| 2276 | 464911.59 | 2229869.32 | Аналитический метод | 0.10 | – |
| 2277 | 464906.50 | 2229910.10 | Аналитический метод | 0.10 | – |
| 2278 | 464902.13 | 2229943.38 | Аналитический метод | 0.10 | – |
| 2279 | 464892.72 | 2230017.45 | Аналитический метод | 0.10 | – |
| 2280 | 464884.10 | 2230085.29 | Аналитический метод | 0.10 | – |
| 2281 | 464878.77 | 2230127.72 | Аналитический метод | 0.10 | – |

|      |           |            |                     |      |   |
|------|-----------|------------|---------------------|------|---|
| 2282 | 464874.29 | 2230162.85 | Аналитический метод | 0.10 | – |
| 2283 | 464868.08 | 2230212.26 | Аналитический метод | 0.10 | – |
| 2284 | 464860.72 | 2230270.28 | Аналитический метод | 0.10 | – |
| 2285 | 464853.88 | 2230324.18 | Аналитический метод | 0.10 | – |
| 2286 | 464846.73 | 2230382.04 | Аналитический метод | 0.10 | – |
| 2287 | 464839.20 | 2230442.46 | Аналитический метод | 0.10 | – |
| 2288 | 464830.08 | 2230513.88 | Аналитический метод | 0.10 | – |
| 2289 | 464820.88 | 2230585.74 | Аналитический метод | 0.10 | – |
| 2290 | 464807.69 | 2230687.90 | Аналитический метод | 0.10 | – |
| 2291 | 464804.77 | 2230712.00 | Аналитический метод | 0.10 | – |
| 2292 | 464803.25 | 2230723.17 | Аналитический метод | 0.10 | – |
| 2293 | 464802.50 | 2230730.25 | Аналитический метод | 0.10 | – |
| 2294 | 464794.12 | 2230792.72 | Аналитический метод | 0.10 | – |
| 2295 | 464791.90 | 2230804.07 | Аналитический метод | 0.10 | – |
| 2296 | 464787.06 | 2230824.70 | Аналитический метод | 0.10 | – |
| 2297 | 464787.28 | 2230826.29 | Аналитический метод | 0.10 | – |
| 2298 | 464786.11 | 2230836.04 | Аналитический метод | 0.10 | – |
| 2299 | 464785.49 | 2230839.46 | Аналитический метод | 0.10 | – |
| 2300 | 464789.10 | 2230840.64 | Аналитический метод | 0.10 | – |
| 2301 | 464790.97 | 2230843.89 | Аналитический метод | 0.10 | – |
| 2302 | 464790.00 | 2230847.91 | Аналитический метод | 0.10 | – |
| 2303 | 464788.81 | 2230850.04 | Аналитический метод | 0.10 | – |
| 2304 | 464786.15 | 2230850.84 | Аналитический метод | 0.10 | – |
| 2305 | 464783.03 | 2230850.39 | Аналитический метод | 0.10 | – |
| 2306 | 464780.42 | 2230859.69 | Аналитический метод | 0.10 | – |
| 2307 | 464776.92 | 2230871.13 | Аналитический метод | 0.10 | – |
| 2308 | 464774.61 | 2230877.88 | Аналитический метод | 0.10 | – |
| 2309 | 464779.84 | 2230880.19 | Аналитический метод | 0.10 | – |
| 2310 | 464776.67 | 2230889.91 | Аналитический метод | 0.10 | – |
| 2311 | 464771.40 | 2230888.44 | Аналитический метод | 0.10 | – |
| 2312 | 464768.74 | 2230898.07 | Аналитический метод | 0.10 | – |
| 2313 | 464767.38 | 2230902.01 | Аналитический метод | 0.10 | – |
| 2314 | 464767.27 | 2230902.30 | Аналитический метод | 0.10 | – |
| 2315 | 464766.24 | 2230905.34 | Аналитический метод | 0.10 | – |
| 2316 | 464764.57 | 2230908.14 | Аналитический метод | 0.10 | – |
| 2317 | 464763.75 | 2230910.17 | Аналитический метод | 0.10 | – |
| 2318 | 464768.00 | 2230913.23 | Аналитический метод | 0.10 | – |
| 2319 | 464765.60 | 2230920.96 | Аналитический метод | 0.10 | – |
| 2320 | 464759.74 | 2230920.47 | Аналитический метод | 0.10 | – |
| 2321 | 464759.26 | 2230922.45 | Аналитический метод | 0.10 | – |
| 2322 | 464759.18 | 2230925.00 | Аналитический метод | 0.10 | – |
| 2323 | 464758.22 | 2230928.65 | Аналитический метод | 0.10 | – |
| 2324 | 464757.40 | 2230934.65 | Аналитический метод | 0.10 | – |
| 2325 | 464757.16 | 2230939.34 | Аналитический метод | 0.10 | – |
| 2326 | 464756.11 | 2230940.95 | Аналитический метод | 0.10 | – |
| 2327 | 464756.14 | 2230941.33 | Аналитический метод | 0.10 | – |
| 2328 | 464757.47 | 2230946.93 | Аналитический метод | 0.10 | – |
| 2329 | 464761.45 | 2230958.44 | Аналитический метод | 0.10 | – |
| 2330 | 464764.16 | 2230971.70 | Аналитический метод | 0.10 | – |
| 2331 | 464763.86 | 2230983.94 | Аналитический метод | 0.10 | – |
| 2332 | 464762.84 | 2230992.65 | Аналитический метод | 0.10 | – |
| 2333 | 464763.06 | 2231001.61 | Аналитический метод | 0.10 | – |
| 2334 | 464761.44 | 2231014.61 | Аналитический метод | 0.10 | – |
| 2335 | 464759.06 | 2231033.74 | Аналитический метод | 0.10 | – |
| 2336 | 464756.42 | 2231043.14 | Аналитический метод | 0.10 | – |
| 2337 | 464748.52 | 2231110.80 | Аналитический метод | 0.10 | – |
| 2338 | 464744.39 | 2231144.22 | Аналитический метод | 0.10 | – |
| 2339 | 464739.49 | 2231184.19 | Аналитический метод | 0.10 | – |
| 2340 | 464738.19 | 2231190.80 | Аналитический метод | 0.10 | – |
| 2341 | 464735.84 | 2231197.26 | Аналитический метод | 0.10 | – |
| 2342 | 464729.72 | 2231210.09 | Аналитический метод | 0.10 | – |
| 2343 | 464727.78 | 2231215.67 | Аналитический метод | 0.10 | – |
| 2344 | 464717.24 | 2231239.03 | Аналитический метод | 0.10 | – |
| 2345 | 464709.39 | 2231255.26 | Аналитический метод | 0.10 | – |
| 2346 | 464705.83 | 2231260.32 | Аналитический метод | 0.10 | – |
| 2347 | 464699.33 | 2231261.44 | Аналитический метод | 0.10 | – |
| 2348 | 464693.60 | 2231258.51 | Аналитический метод | 0.10 | – |

|      |           |            |                     |      |   |
|------|-----------|------------|---------------------|------|---|
| 2349 | 464692.60 | 2231259.08 | Аналитический метод | 0.10 | – |
| 2350 | 464690.05 | 2231261.13 | Аналитический метод | 0.10 | – |
| 2351 | 464685.84 | 2231267.68 | Аналитический метод | 0.10 | – |
| 2352 | 464675.12 | 2231262.94 | Аналитический метод | 0.10 | – |
| 2353 | 464669.88 | 2231261.23 | Аналитический метод | 0.10 | – |
| 2354 | 464666.58 | 2231267.89 | Аналитический метод | 0.10 | – |
| 2355 | 464641.34 | 2231256.54 | Аналитический метод | 0.10 | – |
| 2356 | 464615.68 | 2231244.09 | Аналитический метод | 0.10 | – |
| 2357 | 464628.37 | 2231216.44 | Аналитический метод | 0.10 | – |
| 2358 | 464641.68 | 2231187.43 | Аналитический метод | 0.10 | – |
| 2359 | 464668.30 | 2231200.93 | Аналитический метод | 0.10 | – |
| 2360 | 464675.78 | 2231204.90 | Аналитический метод | 0.10 | – |
| 2361 | 464679.46 | 2231135.12 | Аналитический метод | 0.10 | – |
| 2362 | 464633.41 | 2231132.67 | Аналитический метод | 0.10 | – |
| 2363 | 464633.73 | 2231126.68 | Аналитический метод | 0.10 | – |
| 2364 | 464691.77 | 2231129.77 | Аналитический метод | 0.10 | – |
| 2365 | 464691.45 | 2231135.76 | Аналитический метод | 0.10 | – |
| 2366 | 464685.45 | 2231135.44 | Аналитический метод | 0.10 | – |
| 2367 | 464681.63 | 2231207.88 | Аналитический метод | 0.10 | – |
| 2368 | 464707.66 | 2231154.60 | Аналитический метод | 0.10 | – |
| 2369 | 464723.43 | 2231029.41 | Аналитический метод | 0.10 | – |
| 2370 | 464720.95 | 2231029.10 | Аналитический метод | 0.10 | – |
| 2371 | 464722.33 | 2231018.18 | Аналитический метод | 0.10 | – |
| 2372 | 464723.82 | 2231018.37 | Аналитический метод | 0.10 | – |
| 2373 | 464729.83 | 2230970.50 | Аналитический метод | 0.10 | – |
| 2374 | 464724.59 | 2230969.54 | Аналитический метод | 0.10 | – |
| 2375 | 464725.03 | 2230967.14 | Аналитический метод | 0.10 | – |
| 2376 | 464728.04 | 2230965.21 | Аналитический метод | 0.10 | – |
| 2377 | 464719.87 | 2230942.95 | Аналитический метод | 0.10 | – |
| 2378 | 464717.55 | 2230942.34 | Аналитический метод | 0.10 | – |
| 2379 | 464718.44 | 2230938.99 | Аналитический метод | 0.10 | – |
| 2380 | 464716.71 | 2230934.29 | Аналитический метод | 0.10 | – |
| 2381 | 464730.09 | 2230894.52 | Аналитический метод | 0.10 | – |
| 2382 | 464728.66 | 2230894.04 | Аналитический метод | 0.10 | – |
| 2383 | 464730.00 | 2230890.08 | Аналитический метод | 0.10 | – |
| 2384 | 464728.03 | 2230889.36 | Аналитический метод | 0.10 | – |
| 2385 | 464729.05 | 2230886.54 | Аналитический метод | 0.10 | – |
| 2386 | 464730.99 | 2230887.25 | Аналитический метод | 0.10 | – |
| 2387 | 464732.17 | 2230883.61 | Аналитический метод | 0.10 | – |
| 2388 | 464742.57 | 2230887.21 | Аналитический метод | 0.10 | – |
| 2389 | 464739.09 | 2230897.54 | Аналитический метод | 0.10 | – |
| 2390 | 464737.67 | 2230897.07 | Аналитический метод | 0.10 | – |
| 2391 | 464736.71 | 2230899.92 | Аналитический метод | 0.10 | – |
| 2392 | 464737.18 | 2230899.89 | Аналитический метод | 0.10 | – |
| 2393 | 464741.07 | 2230901.49 | Аналитический метод | 0.10 | – |
| 2394 | 464743.42 | 2230893.87 | Аналитический метод | 0.10 | – |
| 2395 | 464748.69 | 2230880.82 | Аналитический метод | 0.10 | – |
| 2396 | 464744.85 | 2230879.21 | Аналитический метод | 0.10 | – |
| 2397 | 464742.20 | 2230877.16 | Аналитический метод | 0.10 | – |
| 2398 | 464742.35 | 2230873.71 | Аналитический метод | 0.10 | – |
| 2399 | 464743.51 | 2230870.55 | Аналитический метод | 0.10 | – |
| 2400 | 464745.58 | 2230868.19 | Аналитический метод | 0.10 | – |
| 2401 | 464748.64 | 2230867.99 | Аналитический метод | 0.10 | – |
| 2402 | 464752.78 | 2230869.30 | Аналитический метод | 0.10 | – |
| 2403 | 464756.54 | 2230857.37 | Аналитический метод | 0.10 | – |
| 2404 | 464759.57 | 2230846.04 | Аналитический метод | 0.10 | – |
| 2405 | 464754.35 | 2230844.22 | Аналитический метод | 0.10 | – |
| 2406 | 464752.29 | 2230839.26 | Аналитический метод | 0.10 | – |
| 2407 | 464753.27 | 2230835.46 | Аналитический метод | 0.10 | – |
| 2408 | 464755.06 | 2230832.80 | Аналитический метод | 0.10 | – |
| 2409 | 464758.77 | 2230831.45 | Аналитический метод | 0.10 | – |
| 2410 | 464762.95 | 2230832.91 | Аналитический метод | 0.10 | – |
| 2411 | 464767.44 | 2230815.20 | Аналитический метод | 0.10 | – |
| 2412 | 464773.16 | 2230790.13 | Аналитический метод | 0.10 | – |
| 2413 | 464775.83 | 2230773.77 | Аналитический метод | 0.10 | – |
| 2414 | 464779.19 | 2230748.61 | Аналитический метод | 0.10 | – |
| 2415 | 464779.08 | 2230738.41 | Аналитический метод | 0.10 | – |

|      |           |            |                     |      |   |
|------|-----------|------------|---------------------|------|---|
| 2416 | 464783.14 | 2230708.06 | Аналитический метод | 0.10 | – |
| 2417 | 464786.01 | 2230698.13 | Аналитический метод | 0.10 | – |
| 2418 | 464800.39 | 2230582.67 | Аналитический метод | 0.10 | – |
| 2419 | 464804.84 | 2230546.95 | Аналитический метод | 0.10 | – |
| 2420 | 464815.75 | 2230459.62 | Аналитический метод | 0.10 | – |
| 2421 | 464823.31 | 2230400.27 | Аналитический метод | 0.10 | – |
| 2422 | 464832.59 | 2230328.70 | Аналитический метод | 0.10 | – |
| 2423 | 464842.17 | 2230252.77 | Аналитический метод | 0.10 | – |
| 2424 | 464841.96 | 2230242.55 | Аналитический метод | 0.10 | – |
| 2425 | 464842.45 | 2230238.46 | Аналитический метод | 0.10 | – |
| 2426 | 464845.69 | 2230211.90 | Аналитический метод | 0.10 | – |
| 2427 | 464848.42 | 2230202.05 | Аналитический метод | 0.10 | – |
| 2428 | 464849.81 | 2230191.28 | Аналитический метод | 0.10 | – |
| 2429 | 464860.31 | 2230108.92 | Аналитический метод | 0.10 | – |
| 2430 | 464866.53 | 2230060.03 | Аналитический метод | 0.10 | – |
| 2431 | 464871.32 | 2230021.63 | Аналитический метод | 0.10 | – |
| 2432 | 464879.44 | 2229958.15 | Аналитический метод | 0.10 | – |
| 2433 | 464887.76 | 2229891.20 | Аналитический метод | 0.10 | – |
| 2434 | 464898.34 | 2229808.40 | Аналитический метод | 0.10 | – |
| 2435 | 464904.59 | 2229757.58 | Аналитический метод | 0.10 | – |
| 2436 | 464904.36 | 2229747.47 | Аналитический метод | 0.10 | – |
| 2437 | 464907.06 | 2229725.77 | Аналитический метод | 0.10 | – |
| 2438 | 464908.17 | 2229716.69 | Аналитический метод | 0.10 | – |
| 2439 | 464907.87 | 2229712.48 | Аналитический метод | 0.10 | – |
| 2440 | 464905.15 | 2229709.11 | Аналитический метод | 0.10 | – |
| 2441 | 464901.94 | 2229707.97 | Аналитический метод | 0.10 | – |
| 2442 | 464883.96 | 2229703.68 | Аналитический метод | 0.10 | – |
| 2443 | 464886.56 | 2229686.85 | Аналитический метод | 0.10 | – |
| 2444 | 464905.73 | 2229688.31 | Аналитический метод | 0.10 | – |
| 2445 | 464908.92 | 2229688.65 | Аналитический метод | 0.10 | – |
| 2446 | 464912.31 | 2229687.74 | Аналитический метод | 0.10 | – |
| 2447 | 464914.20 | 2229685.95 | Аналитический метод | 0.10 | – |
| 2448 | 464916.38 | 2229680.38 | Аналитический метод | 0.10 | – |
| 2449 | 464919.73 | 2229673.46 | Аналитический метод | 0.10 | – |
| 2450 | 464924.71 | 2229665.80 | Аналитический метод | 0.10 | – |
| 2451 | 464928.16 | 2229661.77 | Аналитический метод | 0.10 | – |
| 2452 | 464931.81 | 2229658.81 | Аналитический метод | 0.10 | – |
| 2453 | 464941.15 | 2229651.35 | Аналитический метод | 0.10 | – |
| 2454 | 464945.09 | 2229649.15 | Аналитический метод | 0.10 | – |
| 2455 | 464957.64 | 2229644.39 | Аналитический метод | 0.10 | – |
| 2456 | 464988.50 | 2229636.78 | Аналитический метод | 0.10 | – |
| 2457 | 465007.44 | 2229631.27 | Аналитический метод | 0.10 | – |
| 2458 | 465022.29 | 2229626.41 | Аналитический метод | 0.10 | – |
| 2459 | 465025.59 | 2229625.07 | Аналитический метод | 0.10 | – |
| 2460 | 465050.69 | 2229613.54 | Аналитический метод | 0.10 | – |
| 2461 | 465063.24 | 2229607.29 | Аналитический метод | 0.10 | – |
| 2462 | 465075.15 | 2229600.89 | Аналитический метод | 0.10 | – |
| 2463 | 465081.69 | 2229597.03 | Аналитический метод | 0.10 | – |
| 2464 | 465087.58 | 2229592.80 | Аналитический метод | 0.10 | – |
| 2465 | 465090.96 | 2229589.74 | Аналитический метод | 0.10 | – |
| 2466 | 465095.63 | 2229584.30 | Аналитический метод | 0.10 | – |
| 2467 | 465096.95 | 2229581.96 | Аналитический метод | 0.10 | – |
| 2468 | 465098.32 | 2229575.82 | Аналитический метод | 0.10 | – |
| 2469 | 465099.78 | 2229573.50 | Аналитический метод | 0.10 | – |
| 2470 | 465098.18 | 2229573.01 | Аналитический метод | 0.10 | – |
| 2471 | 465100.51 | 2229559.08 | Аналитический метод | 0.10 | – |
| 2472 | 465103.00 | 2229559.84 | Аналитический метод | 0.10 | – |
| 2473 | 465103.27 | 2229556.99 | Аналитический метод | 0.10 | – |
| 2474 | 465103.11 | 2229553.33 | Аналитический метод | 0.10 | – |
| 2475 | 465102.46 | 2229550.43 | Аналитический метод | 0.10 | – |
| 2476 | 465099.47 | 2229542.02 | Аналитический метод | 0.10 | – |
| 2477 | 465095.27 | 2229533.24 | Аналитический метод | 0.10 | – |
| 2478 | 465090.61 | 2229524.46 | Аналитический метод | 0.10 | – |
| 2479 | 465075.05 | 2229494.33 | Аналитический метод | 0.10 | – |
| 2480 | 465059.34 | 2229464.63 | Аналитический метод | 0.10 | – |
| 2481 | 465055.03 | 2229455.95 | Аналитический метод | 0.10 | – |
| 2482 | 465051.85 | 2229448.69 | Аналитический метод | 0.10 | – |

|      |           |            |                     |      |   |
|------|-----------|------------|---------------------|------|---|
| 2483 | 465049.09 | 2229441.23 | Аналитический метод | 0.10 | – |
| 2484 | 465045.64 | 2229430.72 | Аналитический метод | 0.10 | – |
| 2485 | 465042.36 | 2229416.42 | Аналитический метод | 0.10 | – |
| 2486 | 465040.69 | 2229403.23 | Аналитический метод | 0.10 | – |
| 2487 | 465040.14 | 2229389.90 | Аналитический метод | 0.10 | – |
| 2488 | 465040.46 | 2229380.28 | Аналитический метод | 0.10 | – |
| 2489 | 465046.18 | 2229302.33 | Аналитический метод | 0.10 | – |
| 2490 | 465046.84 | 2229293.55 | Аналитический метод | 0.10 | – |
| 2491 | 465053.01 | 2229213.81 | Аналитический метод | 0.10 | – |
| 2492 | 465054.66 | 2229189.87 | Аналитический метод | 0.10 | – |
| 2493 | 465062.48 | 2229090.15 | Аналитический метод | 0.10 | – |
| 2494 | 465070.25 | 2228990.45 | Аналитический метод | 0.10 | – |
| 2495 | 465077.47 | 2228898.82 | Аналитический метод | 0.10 | – |
| 2496 | 465082.53 | 2228830.99 | Аналитический метод | 0.10 | – |
| 2497 | 465083.43 | 2228815.00 | Аналитический метод | 0.10 | – |
| 2498 | 465084.40 | 2228802.95 | Аналитический метод | 0.10 | – |
| 2499 | 465086.79 | 2228775.07 | Аналитический метод | 0.10 | – |
| 2500 | 465089.95 | 2228731.88 | Аналитический метод | 0.10 | – |
| 2501 | 465092.08 | 2228699.28 | Аналитический метод | 0.10 | – |
| 2502 | 465094.34 | 2228672.41 | Аналитический метод | 0.10 | – |
| 2503 | 465096.19 | 2228646.25 | Аналитический метод | 0.10 | – |
| 2504 | 465095.21 | 2228643.89 | Аналитический метод | 0.10 | – |
| 2505 | 465094.26 | 2228642.95 | Аналитический метод | 0.10 | – |
| 2506 | 465091.23 | 2228641.90 | Аналитический метод | 0.10 | – |
| 2507 | 465035.58 | 2228636.82 | Аналитический метод | 0.10 | – |
| 2508 | 465034.23 | 2228608.56 | Аналитический метод | 0.10 | – |
| 2509 | 465051.10 | 2228608.15 | Аналитический метод | 0.10 | – |
| 2510 | 465053.51 | 2228616.13 | Аналитический метод | 0.10 | – |
| 2511 | 465054.34 | 2228617.25 | Аналитический метод | 0.10 | – |
| 2512 | 465056.63 | 2228619.06 | Аналитический метод | 0.10 | – |
| 2513 | 465058.33 | 2228619.81 | Аналитический метод | 0.10 | – |
| 2514 | 465062.23 | 2228620.11 | Аналитический метод | 0.10 | – |
| 2515 | 465071.68 | 2228620.68 | Аналитический метод | 0.10 | – |
| 2516 | 465090.22 | 2228621.58 | Аналитический метод | 0.10 | – |
| 2517 | 465094.25 | 2228621.61 | Аналитический метод | 0.10 | – |
| 2518 | 465096.91 | 2228620.38 | Аналитический метод | 0.10 | – |
| 2519 | 465097.92 | 2228619.01 | Аналитический метод | 0.10 | – |
| 2520 | 465098.69 | 2228613.78 | Аналитический метод | 0.10 | – |
| 2521 | 465101.25 | 2228579.60 | Аналитический метод | 0.10 | – |
| 2522 | 465102.93 | 2228559.62 | Аналитический метод | 0.10 | – |
| 2523 | 465104.78 | 2228539.76 | Аналитический метод | 0.10 | – |
| 2524 | 465105.58 | 2228527.82 | Аналитический метод | 0.10 | – |
| 2525 | 465106.59 | 2228515.81 | Аналитический метод | 0.10 | – |
| 2526 | 465108.38 | 2228494.10 | Аналитический метод | 0.10 | – |
| 2527 | 465110.32 | 2228464.22 | Аналитический метод | 0.10 | – |
| 2528 | 465112.43 | 2228452.08 | Аналитический метод | 0.10 | – |
| 2529 | 465114.04 | 2228444.03 | Аналитический метод | 0.10 | – |
| 2530 | 465115.68 | 2228438.80 | Аналитический метод | 0.10 | – |
| 2531 | 465121.01 | 2228422.83 | Аналитический метод | 0.10 | – |
| 2532 | 465127.23 | 2228409.42 | Аналитический метод | 0.10 | – |
| 2533 | 465130.64 | 2228403.32 | Аналитический метод | 0.10 | – |
| 2534 | 465132.72 | 2228400.32 | Аналитический метод | 0.10 | – |
| 2535 | 465138.98 | 2228391.37 | Аналитический метод | 0.10 | – |
| 2536 | 465145.28 | 2228382.34 | Аналитический метод | 0.10 | – |
| 2537 | 465147.12 | 2228380.21 | Аналитический метод | 0.10 | – |
| 2538 | 465155.81 | 2228370.97 | Аналитический метод | 0.10 | – |
| 2539 | 465158.96 | 2228368.01 | Аналитический метод | 0.10 | – |
| 2540 | 465167.33 | 2228360.68 | Аналитический метод | 0.10 | – |
| 2541 | 465173.05 | 2228355.73 | Аналитический метод | 0.10 | – |
| 2542 | 465179.35 | 2228351.47 | Аналитический метод | 0.10 | – |
| 2543 | 465189.43 | 2228345.02 | Аналитический метод | 0.10 | – |
| 2544 | 465199.81 | 2228339.42 | Аналитический метод | 0.10 | – |
| 2545 | 465210.86 | 2228334.11 | Аналитический метод | 0.10 | – |
| 2546 | 465236.31 | 2228322.53 | Аналитический метод | 0.10 | – |
| 2547 | 465260.04 | 2228310.89 | Аналитический метод | 0.10 | – |
| 2548 | 465266.56 | 2228307.77 | Аналитический метод | 0.10 | – |
| 2549 | 465270.03 | 2228301.42 | Аналитический метод | 0.10 | – |

|      |           |            |                     |      |   |
|------|-----------|------------|---------------------|------|---|
| 2550 | 465267.12 | 2228295.46 | Аналитический метод | 0.10 | – |
| 2551 | 465280.98 | 2228289.21 | Аналитический метод | 0.10 | – |
| 2552 | 465282.95 | 2228293.25 | Аналитический метод | 0.10 | – |
| 2553 | 465290.34 | 2228294.78 | Аналитический метод | 0.10 | – |
| 2554 | 465299.52 | 2228293.80 | Аналитический метод | 0.10 | – |
| 2555 | 465316.10 | 2228285.98 | Аналитический метод | 0.10 | – |
| 2556 | 465332.73 | 2228277.07 | Аналитический метод | 0.10 | – |
| 2557 | 465353.18 | 2228265.23 | Аналитический метод | 0.10 | – |
| 2558 | 465402.51 | 2228236.61 | Аналитический метод | 0.10 | – |
| 2559 | 465466.21 | 2228198.95 | Аналитический метод | 0.10 | – |
| 2560 | 465512.84 | 2228171.68 | Аналитический метод | 0.10 | – |
| 2561 | 465537.68 | 2228157.19 | Аналитический метод | 0.10 | – |
| 2562 | 465538.81 | 2228155.86 | Аналитический метод | 0.10 | – |
| 2563 | 465539.27 | 2228153.83 | Аналитический метод | 0.10 | – |
| 2564 | 465538.71 | 2228151.65 | Аналитический метод | 0.10 | – |
| 2565 | 465536.24 | 2228149.22 | Аналитический метод | 0.10 | – |
| 2566 | 465518.48 | 2228132.47 | Аналитический метод | 0.10 | – |
| 2567 | 465528.95 | 2228119.07 | Аналитический метод | 0.10 | – |
| 2568 | 465561.26 | 2228142.24 | Аналитический метод | 0.10 | – |
| 2569 | 465563.69 | 2228142.76 | Аналитический метод | 0.10 | – |
| 2570 | 465566.71 | 2228142.07 | Аналитический метод | 0.10 | – |
| 2571 | 465603.64 | 2228121.64 | Аналитический метод | 0.10 | – |
| 2572 | 465604.63 | 2228120.82 | Аналитический метод | 0.10 | – |
| 2573 | 465608.50 | 2228113.91 | Аналитический метод | 0.10 | – |
| 2574 | 465605.09 | 2228107.07 | Аналитический метод | 0.10 | – |
| 2575 | 465618.57 | 2228100.04 | Аналитический метод | 0.10 | – |
| 2576 | 465620.38 | 2228103.67 | Аналитический метод | 0.10 | – |
| 2577 | 465623.04 | 2228102.26 | Аналитический метод | 0.10 | – |
| 2578 | 465631.96 | 2228106.89 | Аналитический метод | 0.10 | – |
| 2579 | 465646.63 | 2228100.27 | Аналитический метод | 0.10 | – |
| 2580 | 465689.28 | 2228078.66 | Аналитический метод | 0.10 | – |
| 2581 | 465726.17 | 2228059.60 | Аналитический метод | 0.10 | – |
| 2582 | 465734.84 | 2228055.05 | Аналитический метод | 0.10 | – |
| 2583 | 465732.48 | 2228050.12 | Аналитический метод | 0.10 | – |
| 2584 | 465735.80 | 2228048.39 | Аналитический метод | 0.10 | – |
| 2132 | 465712.13 | 2227916.17 | Аналитический метод | 0.10 | – |
| –    | –         | –          | –                   | –    | – |
| 2585 | 464732.69 | 2230911.90 | Аналитический метод | 0.10 | – |
| 2586 | 464733.00 | 2230912.06 | Аналитический метод | 0.10 | – |
| 2587 | 464736.58 | 2230913.16 | Аналитический метод | 0.10 | – |
| 2588 | 464734.95 | 2230917.05 | Аналитический метод | 0.10 | – |
| 2589 | 464733.08 | 2230924.70 | Аналитический метод | 0.10 | – |
| 2590 | 464733.13 | 2230936.13 | Аналитический метод | 0.10 | – |
| 2591 | 464734.16 | 2230944.95 | Аналитический метод | 0.10 | – |
| 2592 | 464735.33 | 2230950.11 | Аналитический метод | 0.10 | – |
| 2593 | 464741.52 | 2230971.99 | Аналитический метод | 0.10 | – |
| 2594 | 464741.95 | 2230983.76 | Аналитический метод | 0.10 | – |
| 2595 | 464740.85 | 2230997.93 | Аналитический метод | 0.10 | – |
| 2596 | 464739.29 | 2231013.66 | Аналитический метод | 0.10 | – |
| 2597 | 464736.84 | 2231029.40 | Аналитический метод | 0.10 | – |
| 2598 | 464734.99 | 2231049.40 | Аналитический метод | 0.10 | – |
| 2599 | 464726.49 | 2231115.16 | Аналитический метод | 0.10 | – |
| 2600 | 464723.76 | 2231141.63 | Аналитический метод | 0.10 | – |
| 2601 | 464722.53 | 2231149.25 | Аналитический метод | 0.10 | – |
| 2602 | 464719.92 | 2231172.28 | Аналитический метод | 0.10 | – |
| 2603 | 464718.51 | 2231180.95 | Аналитический метод | 0.10 | – |
| 2604 | 464715.61 | 2231190.40 | Аналитический метод | 0.10 | – |
| 2605 | 464713.50 | 2231195.95 | Аналитический метод | 0.10 | – |
| 2606 | 464711.33 | 2231200.81 | Аналитический метод | 0.10 | – |
| 2607 | 464701.35 | 2231221.58 | Аналитический метод | 0.10 | – |
| 2608 | 464700.56 | 2231222.48 | Аналитический метод | 0.10 | – |
| 2609 | 464698.87 | 2231223.17 | Аналитический метод | 0.10 | – |
| 2610 | 464697.35 | 2231222.98 | Аналитический метод | 0.10 | – |
| 2611 | 464691.05 | 2231219.70 | Аналитический метод | 0.10 | – |
| 2612 | 464693.78 | 2231214.44 | Аналитический метод | 0.10 | – |
| 2613 | 464686.89 | 2231210.79 | Аналитический метод | 0.10 | – |
| 2614 | 464713.49 | 2231156.34 | Аналитический метод | 0.10 | – |

|             |           |            |                     |      |   |
|-------------|-----------|------------|---------------------|------|---|
| 2615        | 464729.39 | 2231030.16 | Аналитический метод | 0.10 | – |
| 2616        | 464731.87 | 2231030.48 | Аналитический метод | 0.10 | – |
| 2617        | 464733.24 | 2231019.56 | Аналитический метод | 0.10 | – |
| 2618        | 464731.75 | 2231019.38 | Аналитический метод | 0.10 | – |
| 2619        | 464738.06 | 2230969.30 | Аналитический метод | 0.10 | – |
| 2620        | 464736.40 | 2230964.76 | Аналитический метод | 0.10 | – |
| 2621        | 464737.02 | 2230961.41 | Аналитический метод | 0.10 | – |
| 2622        | 464735.04 | 2230961.04 | Аналитический метод | 0.10 | – |
| 2623        | 464727.00 | 2230939.11 | Аналитический метод | 0.10 | – |
| 2624        | 464729.94 | 2230937.53 | Аналитический метод | 0.10 | – |
| 2625        | 464730.56 | 2230935.17 | Аналитический метод | 0.10 | – |
| 2626        | 464725.31 | 2230933.78 | Аналитический метод | 0.10 | – |
| 2585        | 464732.69 | 2230911.90 | Аналитический метод | 0.10 | – |
| Граница(14) | –         | –          | –                   | –    | – |
| 2627        | 459012.30 | 2225688.09 | Аналитический метод | 0.10 | – |
| 2628        | 459012.11 | 2225691.09 | Аналитический метод | 0.10 | – |
| 2629        | 459010.92 | 2225708.34 | Аналитический метод | 0.10 | – |
| 2630        | 459010.58 | 2225711.33 | Аналитический метод | 0.10 | – |
| 2631        | 458977.21 | 2225709.03 | Аналитический метод | 0.10 | – |
| 2632        | 458975.61 | 2225703.78 | Аналитический метод | 0.10 | – |
| 2633        | 458960.27 | 2225707.66 | Аналитический метод | 0.10 | – |
| 2634        | 458955.27 | 2225705.50 | Аналитический метод | 0.10 | – |
| 2635        | 458944.59 | 2225704.73 | Аналитический метод | 0.10 | – |
| 2636        | 458894.64 | 2225700.64 | Аналитический метод | 0.10 | – |
| 2637        | 458867.13 | 2225698.21 | Аналитический метод | 0.10 | – |
| 2638        | 458828.98 | 2225694.99 | Аналитический метод | 0.10 | – |
| 2639        | 458784.09 | 2225691.44 | Аналитический метод | 0.10 | – |
| 2640        | 458725.29 | 2225686.64 | Аналитический метод | 0.10 | – |
| 2641        | 458705.54 | 2225684.93 | Аналитический метод | 0.10 | – |
| 2642        | 458705.08 | 2225689.47 | Аналитический метод | 0.10 | – |
| 2643        | 458691.64 | 2225688.26 | Аналитический метод | 0.10 | – |
| 2644        | 458691.96 | 2225684.64 | Аналитический метод | 0.10 | – |
| 2645        | 458689.15 | 2225685.83 | Аналитический метод | 0.10 | – |
| 2646        | 458687.77 | 2225687.19 | Аналитический метод | 0.10 | – |
| 2647        | 458681.49 | 2225701.66 | Аналитический метод | 0.10 | – |
| 2648        | 458667.79 | 2225698.53 | Аналитический метод | 0.10 | – |
| 2649        | 458667.80 | 2225686.11 | Аналитический метод | 0.10 | – |
| 2650        | 458667.48 | 2225684.59 | Аналитический метод | 0.10 | – |
| 2651        | 458666.15 | 2225685.88 | Аналитический метод | 0.10 | – |
| 2652        | 458658.57 | 2225685.35 | Аналитический метод | 0.10 | – |
| 2653        | 458656.32 | 2225681.57 | Аналитический метод | 0.10 | – |
| 2654        | 458617.27 | 2225676.25 | Аналитический метод | 0.10 | – |
| 2655        | 458604.27 | 2225675.91 | Аналитический метод | 0.10 | – |
| 2656        | 458594.97 | 2225676.92 | Аналитический метод | 0.10 | – |
| 2657        | 458586.92 | 2225679.86 | Аналитический метод | 0.10 | – |
| 2658        | 458573.55 | 2225687.80 | Аналитический метод | 0.10 | – |
| 2659        | 458550.33 | 2225703.31 | Аналитический метод | 0.10 | – |
| 2660        | 458537.77 | 2225709.43 | Аналитический метод | 0.10 | – |
| 2661        | 458530.61 | 2225711.53 | Аналитический метод | 0.10 | – |
| 2662        | 458521.97 | 2225712.72 | Аналитический метод | 0.10 | – |
| 2663        | 458511.17 | 2225712.29 | Аналитический метод | 0.10 | – |
| 2664        | 458484.58 | 2225707.18 | Аналитический метод | 0.10 | – |
| 2665        | 458427.14 | 2225696.11 | Аналитический метод | 0.10 | – |
| 2666        | 458354.95 | 2225682.20 | Аналитический метод | 0.10 | – |
| 2667        | 458263.52 | 2225664.02 | Аналитический метод | 0.10 | – |
| 2668        | 458165.48 | 2225644.29 | Аналитический метод | 0.10 | – |
| 2669        | 458028.14 | 2225617.18 | Аналитический метод | 0.10 | – |
| 2670        | 457954.04 | 2225602.32 | Аналитический метод | 0.10 | – |
| 2671        | 457862.96 | 2225584.25 | Аналитический метод | 0.10 | – |
| 2672        | 457823.33 | 2225576.61 | Аналитический метод | 0.10 | – |
| 2673        | 457739.85 | 2225560.31 | Аналитический метод | 0.10 | – |
| 2674        | 457681.54 | 2225548.75 | Аналитический метод | 0.10 | – |
| 2675        | 457666.78 | 2225546.16 | Аналитический метод | 0.10 | – |
| 2676        | 457658.47 | 2225544.28 | Аналитический метод | 0.10 | – |
| 2677        | 457643.42 | 2225539.71 | Аналитический метод | 0.10 | – |
| 2678        | 457625.80 | 2225531.95 | Аналитический метод | 0.10 | – |
| 2679        | 457603.33 | 2225520.24 | Аналитический метод | 0.10 | – |

|      |           |            |                     |      |   |
|------|-----------|------------|---------------------|------|---|
| 2680 | 457582.66 | 2225510.59 | Аналитический метод | 0.10 | – |
| 2681 | 457570.33 | 2225504.04 | Аналитический метод | 0.10 | – |
| 2682 | 457553.12 | 2225495.83 | Аналитический метод | 0.10 | – |
| 2683 | 457529.23 | 2225484.41 | Аналитический метод | 0.10 | – |
| 2684 | 457502.90 | 2225471.41 | Аналитический метод | 0.10 | – |
| 2685 | 457474.61 | 2225458.16 | Аналитический метод | 0.10 | – |
| 2686 | 457435.81 | 2225437.95 | Аналитический метод | 0.10 | – |
| 2687 | 457408.63 | 2225424.54 | Аналитический метод | 0.10 | – |
| 2688 | 457378.37 | 2225409.56 | Аналитический метод | 0.10 | – |
| 2689 | 457357.69 | 2225398.81 | Аналитический метод | 0.10 | – |
| 2690 | 457310.86 | 2225375.50 | Аналитический метод | 0.10 | – |
| 2691 | 457253.16 | 2225347.62 | Аналитический метод | 0.10 | – |
| 2692 | 457220.82 | 2225331.83 | Аналитический метод | 0.10 | – |
| 2693 | 457180.77 | 2225311.10 | Аналитический метод | 0.10 | – |
| 2694 | 457091.10 | 2225267.39 | Аналитический метод | 0.10 | – |
| 2695 | 457083.31 | 2225263.84 | Аналитический метод | 0.10 | – |
| 2696 | 457082.95 | 2225264.58 | Аналитический метод | 0.10 | – |
| 2697 | 457070.40 | 2225258.37 | Аналитический метод | 0.10 | – |
| 2698 | 457070.72 | 2225257.71 | Аналитический метод | 0.10 | – |
| 2699 | 457047.24 | 2225245.72 | Аналитический метод | 0.10 | – |
| 2700 | 457013.92 | 2225229.92 | Аналитический метод | 0.10 | – |
| 2701 | 456999.91 | 2225222.87 | Аналитический метод | 0.10 | – |
| 2702 | 456880.80 | 2225162.66 | Аналитический метод | 0.10 | – |
| 2703 | 456815.52 | 2225130.58 | Аналитический метод | 0.10 | – |
| 2704 | 456728.06 | 2225088.74 | Аналитический метод | 0.10 | – |
| 2705 | 456723.68 | 2225086.54 | Аналитический метод | 0.10 | – |
| 2706 | 456700.07 | 2225096.65 | Аналитический метод | 0.10 | – |
| 2707 | 456693.02 | 2225082.03 | Аналитический метод | 0.10 | – |
| 2708 | 456704.31 | 2225076.59 | Аналитический метод | 0.10 | – |
| 2709 | 456676.83 | 2225062.55 | Аналитический метод | 0.10 | – |
| 2710 | 456661.61 | 2225056.16 | Аналитический метод | 0.10 | – |
| 2711 | 456625.07 | 2225039.56 | Аналитический метод | 0.10 | – |
| 2712 | 456617.76 | 2225036.52 | Аналитический метод | 0.10 | – |
| 2713 | 456614.16 | 2225037.33 | Аналитический метод | 0.10 | – |
| 2714 | 456610.35 | 2225040.12 | Аналитический метод | 0.10 | – |
| 2715 | 456602.14 | 2225052.52 | Аналитический метод | 0.10 | – |
| 2716 | 456588.55 | 2225047.06 | Аналитический метод | 0.10 | – |
| 2717 | 456591.64 | 2225033.47 | Аналитический метод | 0.10 | – |
| 2718 | 456592.79 | 2225030.94 | Аналитический метод | 0.10 | – |
| 2719 | 456592.42 | 2225027.55 | Аналитический метод | 0.10 | – |
| 2720 | 456591.09 | 2225024.60 | Аналитический метод | 0.10 | – |
| 2721 | 456589.62 | 2225023.16 | Аналитический метод | 0.10 | – |
| 2722 | 456578.91 | 2225018.05 | Аналитический метод | 0.10 | – |
| 2723 | 456539.41 | 2225000.98 | Аналитический метод | 0.10 | – |
| 2724 | 456506.38 | 2224986.68 | Аналитический метод | 0.10 | – |
| 2725 | 456484.30 | 2224977.26 | Аналитический метод | 0.10 | – |
| 2726 | 456430.92 | 2224954.37 | Аналитический метод | 0.10 | – |
| 2727 | 456407.16 | 2224943.83 | Аналитический метод | 0.10 | – |
| 2728 | 456390.18 | 2224936.09 | Аналитический метод | 0.10 | – |
| 2729 | 456375.80 | 2224929.00 | Аналитический метод | 0.10 | – |
| 2730 | 456371.27 | 2224927.14 | Аналитический метод | 0.10 | – |
| 2731 | 456368.65 | 2224927.25 | Аналитический метод | 0.10 | – |
| 2732 | 456350.90 | 2224920.71 | Аналитический метод | 0.10 | – |
| 2733 | 456348.29 | 2224920.06 | Аналитический метод | 0.10 | – |
| 2734 | 456341.88 | 2224917.44 | Аналитический метод | 0.10 | – |
| 2735 | 456329.00 | 2224912.16 | Аналитический метод | 0.10 | – |
| 2736 | 456323.09 | 2224909.03 | Аналитический метод | 0.10 | – |
| 2737 | 456312.18 | 2224902.87 | Аналитический метод | 0.10 | – |
| 2738 | 456312.30 | 2224902.59 | Аналитический метод | 0.10 | – |
| 2739 | 456306.85 | 2224900.04 | Аналитический метод | 0.10 | – |
| 2740 | 456297.29 | 2224897.56 | Аналитический метод | 0.10 | – |
| 2741 | 456268.95 | 2224884.21 | Аналитический метод | 0.10 | – |
| 2742 | 456260.59 | 2224878.98 | Аналитический метод | 0.10 | – |
| 2743 | 456243.65 | 2224871.68 | Аналитический метод | 0.10 | – |
| 2744 | 456216.90 | 2224859.50 | Аналитический метод | 0.10 | – |
| 2745 | 456184.16 | 2224845.82 | Аналитический метод | 0.10 | – |
| 2746 | 456167.40 | 2224839.01 | Аналитический метод | 0.10 | – |

|      |           |            |                     |      |   |
|------|-----------|------------|---------------------|------|---|
| 2747 | 456147.38 | 2224829.42 | Аналитический метод | 0.10 | – |
| 2748 | 456129.03 | 2224821.04 | Аналитический метод | 0.10 | – |
| 2749 | 456108.60 | 2224812.46 | Аналитический метод | 0.10 | – |
| 2750 | 456096.70 | 2224807.87 | Аналитический метод | 0.10 | – |
| 2751 | 456093.47 | 2224808.06 | Аналитический метод | 0.10 | – |
| 2752 | 456075.49 | 2224800.85 | Аналитический метод | 0.10 | – |
| 2753 | 456066.53 | 2224796.04 | Аналитический метод | 0.10 | – |
| 2754 | 456035.70 | 2224782.12 | Аналитический метод | 0.10 | – |
| 2755 | 456021.73 | 2224776.36 | Аналитический метод | 0.10 | – |
| 2756 | 455999.68 | 2224766.71 | Аналитический метод | 0.10 | – |
| 2757 | 455974.00 | 2224755.48 | Аналитический метод | 0.10 | – |
| 2758 | 455942.94 | 2224741.68 | Аналитический метод | 0.10 | – |
| 2759 | 455910.00 | 2224727.19 | Аналитический метод | 0.10 | – |
| 2760 | 455891.73 | 2224719.16 | Аналитический метод | 0.10 | – |
| 2761 | 455862.89 | 2224707.09 | Аналитический метод | 0.10 | – |
| 2762 | 455848.20 | 2224700.82 | Аналитический метод | 0.10 | – |
| 2763 | 455838.29 | 2224698.23 | Аналитический метод | 0.10 | – |
| 2764 | 455834.90 | 2224696.62 | Аналитический метод | 0.10 | – |
| 2765 | 455825.02 | 2224692.95 | Аналитический метод | 0.10 | – |
| 2766 | 455809.64 | 2224686.81 | Аналитический метод | 0.10 | – |
| 2767 | 455801.71 | 2224682.01 | Аналитический метод | 0.10 | – |
| 2768 | 455795.86 | 2224679.57 | Аналитический метод | 0.10 | – |
| 2769 | 455770.27 | 2224668.69 | Аналитический метод | 0.10 | – |
| 2770 | 455756.13 | 2224661.95 | Аналитический метод | 0.10 | – |
| 2771 | 455736.78 | 2224652.16 | Аналитический метод | 0.10 | – |
| 2772 | 455735.60 | 2224651.10 | Аналитический метод | 0.10 | – |
| 2773 | 455728.01 | 2224647.52 | Аналитический метод | 0.10 | – |
| 2774 | 455689.53 | 2224629.35 | Аналитический метод | 0.10 | – |
| 2775 | 455659.98 | 2224617.04 | Аналитический метод | 0.10 | – |
| 2776 | 455645.42 | 2224610.52 | Аналитический метод | 0.10 | – |
| 2777 | 455617.35 | 2224598.33 | Аналитический метод | 0.10 | – |
| 2778 | 455608.13 | 2224594.55 | Аналитический метод | 0.10 | – |
| 2779 | 455598.16 | 2224590.46 | Аналитический метод | 0.10 | – |
| 2780 | 455592.36 | 2224588.60 | Аналитический метод | 0.10 | – |
| 2781 | 455584.00 | 2224585.32 | Аналитический метод | 0.10 | – |
| 2782 | 455573.00 | 2224581.26 | Аналитический метод | 0.10 | – |
| 2783 | 455568.67 | 2224580.16 | Аналитический метод | 0.10 | – |
| 2784 | 455561.39 | 2224578.29 | Аналитический метод | 0.10 | – |
| 2785 | 455557.07 | 2224577.16 | Аналитический метод | 0.10 | – |
| 2786 | 455553.27 | 2224576.49 | Аналитический метод | 0.10 | – |
| 2787 | 455549.97 | 2224576.25 | Аналитический метод | 0.10 | – |
| 2788 | 455543.47 | 2224575.73 | Аналитический метод | 0.10 | – |
| 2789 | 455529.70 | 2224574.70 | Аналитический метод | 0.10 | – |
| 2790 | 455518.22 | 2224574.21 | Аналитический метод | 0.10 | – |
| 2791 | 455500.93 | 2224573.46 | Аналитический метод | 0.10 | – |
| 2792 | 455479.71 | 2224574.11 | Аналитический метод | 0.10 | – |
| 2793 | 455472.46 | 2224573.40 | Аналитический метод | 0.10 | – |
| 2794 | 455468.21 | 2224573.00 | Аналитический метод | 0.10 | – |
| 2795 | 455461.28 | 2224571.51 | Аналитический метод | 0.10 | – |
| 2796 | 455455.25 | 2224571.42 | Аналитический метод | 0.10 | – |
| 2797 | 455449.62 | 2224571.90 | Аналитический метод | 0.10 | – |
| 2798 | 455444.08 | 2224572.24 | Аналитический метод | 0.10 | – |
| 2799 | 455440.13 | 2224571.98 | Аналитический метод | 0.10 | – |
| 2800 | 455430.55 | 2224570.44 | Аналитический метод | 0.10 | – |
| 2801 | 455425.81 | 2224570.55 | Аналитический метод | 0.10 | – |
| 2802 | 455400.05 | 2224564.25 | Аналитический метод | 0.10 | – |
| 2803 | 455389.87 | 2224561.19 | Аналитический метод | 0.10 | – |
| 2804 | 455385.41 | 2224559.18 | Аналитический метод | 0.10 | – |
| 2805 | 455383.69 | 2224559.02 | Аналитический метод | 0.10 | – |
| 2806 | 455366.83 | 2224550.41 | Аналитический метод | 0.10 | – |
| 2807 | 455353.49 | 2224541.46 | Аналитический метод | 0.10 | – |
| 2808 | 455344.21 | 2224533.24 | Аналитический метод | 0.10 | – |
| 2809 | 455330.47 | 2224521.06 | Аналитический метод | 0.10 | – |
| 2810 | 455320.01 | 2224509.35 | Аналитический метод | 0.10 | – |
| 2811 | 455305.41 | 2224488.56 | Аналитический метод | 0.10 | – |
| 2812 | 455287.24 | 2224462.26 | Аналитический метод | 0.10 | – |
| 2813 | 455244.33 | 2224400.38 | Аналитический метод | 0.10 | – |

|      |           |            |                     |      |   |
|------|-----------|------------|---------------------|------|---|
| 2814 | 455227.15 | 2224374.81 | Аналитический метод | 0.10 | – |
| 2815 | 455204.86 | 2224341.54 | Аналитический метод | 0.10 | – |
| 2816 | 455167.91 | 2224284.12 | Аналитический метод | 0.10 | – |
| 2817 | 455145.69 | 2224251.31 | Аналитический метод | 0.10 | – |
| 2818 | 455116.17 | 2224207.00 | Аналитический метод | 0.10 | – |
| 2819 | 455092.12 | 2224172.47 | Аналитический метод | 0.10 | – |
| 2820 | 455083.86 | 2224160.55 | Аналитический метод | 0.10 | – |
| 2821 | 455073.41 | 2224146.13 | Аналитический метод | 0.10 | – |
| 2822 | 455063.19 | 2224133.02 | Аналитический метод | 0.10 | – |
| 2823 | 455059.33 | 2224128.32 | Аналитический метод | 0.10 | – |
| 2824 | 455053.84 | 2224122.96 | Аналитический метод | 0.10 | – |
| 2825 | 455047.36 | 2224116.79 | Аналитический метод | 0.10 | – |
| 2826 | 455039.29 | 2224111.35 | Аналитический метод | 0.10 | – |
| 2827 | 455033.07 | 2224107.22 | Аналитический метод | 0.10 | – |
| 2828 | 455022.82 | 2224102.23 | Аналитический метод | 0.10 | – |
| 2829 | 455013.32 | 2224097.75 | Аналитический метод | 0.10 | – |
| 2830 | 454994.74 | 2224091.80 | Аналитический метод | 0.10 | – |
| 2831 | 454972.90 | 2224086.83 | Аналитический метод | 0.10 | – |
| 2832 | 454941.46 | 2224080.38 | Аналитический метод | 0.10 | – |
| 2833 | 454849.70 | 2224061.80 | Аналитический метод | 0.10 | – |
| 2834 | 454798.65 | 2224051.64 | Аналитический метод | 0.10 | – |
| 2835 | 454773.12 | 2224046.12 | Аналитический метод | 0.10 | – |
| 2836 | 454763.33 | 2224044.86 | Аналитический метод | 0.10 | – |
| 2837 | 454753.98 | 2224045.64 | Аналитический метод | 0.10 | – |
| 2838 | 454743.53 | 2224050.63 | Аналитический метод | 0.10 | – |
| 2839 | 454739.59 | 2224052.87 | Аналитический метод | 0.10 | – |
| 2840 | 454727.53 | 2224062.37 | Аналитический метод | 0.10 | – |
| 2841 | 454732.01 | 2224068.47 | Аналитический метод | 0.10 | – |
| 2842 | 454721.79 | 2224075.98 | Аналитический метод | 0.10 | – |
| 2843 | 454714.71 | 2224068.43 | Аналитический метод | 0.10 | – |
| 2844 | 454708.70 | 2224070.70 | Аналитический метод | 0.10 | – |
| 2845 | 454698.96 | 2224071.57 | Аналитический метод | 0.10 | – |
| 2846 | 454691.46 | 2224070.21 | Аналитический метод | 0.10 | – |
| 2847 | 454684.71 | 2224068.39 | Аналитический метод | 0.10 | – |
| 2848 | 454683.56 | 2224068.82 | Аналитический метод | 0.10 | – |
| 2849 | 454683.23 | 2224069.14 | Аналитический метод | 0.10 | – |
| 2850 | 454680.66 | 2224082.95 | Аналитический метод | 0.10 | – |
| 2851 | 454664.98 | 2224080.03 | Аналитический метод | 0.10 | – |
| 2852 | 454666.88 | 2224058.43 | Аналитический метод | 0.10 | – |
| 2853 | 454666.12 | 2224053.83 | Аналитический метод | 0.10 | – |
| 2854 | 454662.43 | 2224048.72 | Аналитический метод | 0.10 | – |
| 2855 | 454638.23 | 2224020.12 | Аналитический метод | 0.10 | – |
| 2856 | 454584.06 | 2223955.32 | Аналитический метод | 0.10 | – |
| 2857 | 454576.50 | 2223946.32 | Аналитический метод | 0.10 | – |
| 2858 | 454573.18 | 2223943.01 | Аналитический метод | 0.10 | – |
| 2859 | 454564.29 | 2223938.65 | Аналитический метод | 0.10 | – |
| 2860 | 454537.72 | 2223926.74 | Аналитический метод | 0.10 | – |
| 2861 | 454541.12 | 2223914.72 | Аналитический метод | 0.10 | – |
| 2862 | 454545.95 | 2223912.53 | Аналитический метод | 0.10 | – |
| 2863 | 454546.11 | 2223911.95 | Аналитический метод | 0.10 | – |
| 2864 | 454544.86 | 2223908.90 | Аналитический метод | 0.10 | – |
| 2865 | 454533.85 | 2223895.61 | Аналитический метод | 0.10 | – |
| 2866 | 454491.27 | 2223845.88 | Аналитический метод | 0.10 | – |
| 2867 | 454465.18 | 2223815.36 | Аналитический метод | 0.10 | – |
| 2868 | 454459.50 | 2223809.05 | Аналитический метод | 0.10 | – |
| 2869 | 454452.71 | 2223802.79 | Аналитический метод | 0.10 | – |
| 2870 | 454443.07 | 2223796.89 | Аналитический метод | 0.10 | – |
| 2871 | 454434.07 | 2223794.14 | Аналитический метод | 0.10 | – |
| 2872 | 454423.31 | 2223792.10 | Аналитический метод | 0.10 | – |
| 2873 | 454409.50 | 2223790.87 | Аналитический метод | 0.10 | – |
| 2874 | 454393.73 | 2223789.64 | Аналитический метод | 0.10 | – |
| 2875 | 454385.85 | 2223788.73 | Аналитический метод | 0.10 | – |
| 2876 | 454379.92 | 2223787.62 | Аналитический метод | 0.10 | – |
| 2877 | 454375.22 | 2223796.81 | Аналитический метод | 0.10 | – |
| 2878 | 454372.54 | 2223795.55 | Аналитический метод | 0.10 | – |
| 2879 | 454371.52 | 2223797.31 | Аналитический метод | 0.10 | – |
| 2880 | 454369.88 | 2223803.28 | Аналитический метод | 0.10 | – |

|      |           |            |                     |      |   |
|------|-----------|------------|---------------------|------|---|
| 2881 | 454369.76 | 2223820.34 | Аналитический метод | 0.10 | – |
| 2882 | 454369.91 | 2223838.06 | Аналитический метод | 0.10 | – |
| 2883 | 454354.22 | 2223839.67 | Аналитический метод | 0.10 | – |
| 2884 | 454348.98 | 2223800.86 | Аналитический метод | 0.10 | – |
| 2885 | 454349.25 | 2223794.52 | Аналитический метод | 0.10 | – |
| 2886 | 454352.28 | 2223784.48 | Аналитический метод | 0.10 | – |
| 2887 | 454354.47 | 2223779.82 | Аналитический метод | 0.10 | – |
| 2888 | 454354.74 | 2223778.08 | Аналитический метод | 0.10 | – |
| 2889 | 454354.45 | 2223776.87 | Аналитический метод | 0.10 | – |
| 2890 | 454348.55 | 2223779.65 | Аналитический метод | 0.10 | – |
| 2891 | 454342.58 | 2223772.60 | Аналитический метод | 0.10 | – |
| 2892 | 454336.94 | 2223763.65 | Аналитический метод | 0.10 | – |
| 2893 | 454331.66 | 2223753.16 | Аналитический метод | 0.10 | – |
| 2894 | 454338.18 | 2223750.09 | Аналитический метод | 0.10 | – |
| 2895 | 454332.16 | 2223736.28 | Аналитический метод | 0.10 | – |
| 2896 | 454325.17 | 2223726.81 | Аналитический метод | 0.10 | – |
| 2897 | 454319.19 | 2223721.83 | Аналитический метод | 0.10 | – |
| 2898 | 454301.34 | 2223710.06 | Аналитический метод | 0.10 | – |
| 2899 | 454279.88 | 2223695.87 | Аналитический метод | 0.10 | – |
| 2900 | 454237.01 | 2223667.50 | Аналитический метод | 0.10 | – |
| 2901 | 454195.49 | 2223640.05 | Аналитический метод | 0.10 | – |
| 2902 | 454154.19 | 2223613.47 | Аналитический метод | 0.10 | – |
| 2903 | 454118.92 | 2223590.70 | Аналитический метод | 0.10 | – |
| 2904 | 454099.07 | 2223578.68 | Аналитический метод | 0.10 | – |
| 2905 | 454093.59 | 2223576.01 | Аналитический метод | 0.10 | – |
| 2906 | 454068.53 | 2223563.97 | Аналитический метод | 0.10 | – |
| 2907 | 454040.15 | 2223550.59 | Аналитический метод | 0.10 | – |
| 2908 | 454023.80 | 2223543.21 | Аналитический метод | 0.10 | – |
| 2909 | 454014.45 | 2223538.18 | Аналитический метод | 0.10 | – |
| 2910 | 453969.67 | 2223517.15 | Аналитический метод | 0.10 | – |
| 2911 | 453960.74 | 2223513.00 | Аналитический метод | 0.10 | – |
| 2912 | 453951.74 | 2223510.67 | Аналитический метод | 0.10 | – |
| 2913 | 453941.33 | 2223506.04 | Аналитический метод | 0.10 | – |
| 2914 | 453924.50 | 2223498.57 | Аналитический метод | 0.10 | – |
| 2915 | 453920.83 | 2223496.37 | Аналитический метод | 0.10 | – |
| 2916 | 453915.52 | 2223492.81 | Аналитический метод | 0.10 | – |
| 2917 | 453903.27 | 2223486.47 | Аналитический метод | 0.10 | – |
| 2918 | 453881.64 | 2223476.18 | Аналитический метод | 0.10 | – |
| 2919 | 453867.87 | 2223469.84 | Аналитический метод | 0.10 | – |
| 2920 | 453854.32 | 2223464.28 | Аналитический метод | 0.10 | – |
| 2921 | 453836.73 | 2223457.85 | Аналитический метод | 0.10 | – |
| 2922 | 453802.70 | 2223446.27 | Аналитический метод | 0.10 | – |
| 2923 | 453776.26 | 2223437.00 | Аналитический метод | 0.10 | – |
| 2924 | 453753.62 | 2223429.06 | Аналитический метод | 0.10 | – |
| 2925 | 453730.34 | 2223421.17 | Аналитический метод | 0.10 | – |
| 2926 | 453700.54 | 2223411.24 | Аналитический метод | 0.10 | – |
| 2927 | 453674.08 | 2223402.00 | Аналитический метод | 0.10 | – |
| 2928 | 453628.74 | 2223386.19 | Аналитический метод | 0.10 | – |
| 2929 | 453584.99 | 2223370.71 | Аналитический метод | 0.10 | – |
| 2930 | 453548.15 | 2223358.07 | Аналитический метод | 0.10 | – |
| 2931 | 453546.75 | 2223361.85 | Аналитический метод | 0.10 | – |
| 2932 | 453532.40 | 2223356.83 | Аналитический метод | 0.10 | – |
| 2933 | 453533.77 | 2223353.14 | Аналитический метод | 0.10 | – |
| 2934 | 453493.91 | 2223339.82 | Аналитический метод | 0.10 | – |
| 2935 | 453481.15 | 2223335.65 | Аналитический метод | 0.10 | – |
| 2936 | 453442.28 | 2223321.14 | Аналитический метод | 0.10 | – |
| 2937 | 453417.92 | 2223312.46 | Аналитический метод | 0.10 | – |
| 2938 | 453410.08 | 2223310.93 | Аналитический метод | 0.10 | – |
| 2939 | 453405.68 | 2223309.39 | Аналитический метод | 0.10 | – |
| 2940 | 453387.40 | 2223302.81 | Аналитический метод | 0.10 | – |
| 2941 | 453378.68 | 2223299.38 | Аналитический метод | 0.10 | – |
| 2942 | 453371.01 | 2223295.07 | Аналитический метод | 0.10 | – |
| 2943 | 453364.11 | 2223292.66 | Аналитический метод | 0.10 | – |
| 2944 | 453322.42 | 2223278.38 | Аналитический метод | 0.10 | – |
| 2945 | 453307.12 | 2223273.83 | Аналитический метод | 0.10 | – |
| 2946 | 453302.59 | 2223272.80 | Аналитический метод | 0.10 | – |
| 2947 | 453300.11 | 2223272.55 | Аналитический метод | 0.10 | – |

|      |           |            |                     |      |   |
|------|-----------|------------|---------------------|------|---|
| 2948 | 453299.58 | 2223276.89 | Аналитический метод | 0.10 | – |
| 2949 | 453284.56 | 2223274.48 | Аналитический метод | 0.10 | – |
| 2950 | 453285.10 | 2223270.03 | Аналитический метод | 0.10 | – |
| 2951 | 453274.92 | 2223269.34 | Аналитический метод | 0.10 | – |
| 2952 | 453259.16 | 2223268.81 | Аналитический метод | 0.10 | – |
| 2953 | 453215.32 | 2223268.00 | Аналитический метод | 0.10 | – |
| 2954 | 453182.07 | 2223269.11 | Аналитический метод | 0.10 | – |
| 2955 | 453182.05 | 2223273.17 | Аналитический метод | 0.10 | – |
| 2956 | 453166.85 | 2223273.07 | Аналитический метод | 0.10 | – |
| 2957 | 453166.87 | 2223269.14 | Аналитический метод | 0.10 | – |
| 2958 | 453151.51 | 2223269.09 | Аналитический метод | 0.10 | – |
| 2959 | 453107.27 | 2223269.51 | Аналитический метод | 0.10 | – |
| 2960 | 453080.01 | 2223270.59 | Аналитический метод | 0.10 | – |
| 2961 | 453060.34 | 2223272.20 | Аналитический метод | 0.10 | – |
| 2962 | 453032.70 | 2223275.38 | Аналитический метод | 0.10 | – |
| 2963 | 452981.70 | 2223281.99 | Аналитический метод | 0.10 | – |
| 2964 | 452917.55 | 2223289.63 | Аналитический метод | 0.10 | – |
| 2965 | 452846.02 | 2223298.22 | Аналитический метод | 0.10 | – |
| 2966 | 452808.94 | 2223302.34 | Аналитический метод | 0.10 | – |
| 2967 | 452787.96 | 2223305.65 | Аналитический метод | 0.10 | – |
| 2968 | 452788.44 | 2223310.05 | Аналитический метод | 0.10 | – |
| 2969 | 452773.35 | 2223311.89 | Аналитический метод | 0.10 | – |
| 2970 | 452772.91 | 2223307.84 | Аналитический метод | 0.10 | – |
| 2971 | 452763.92 | 2223308.14 | Аналитический метод | 0.10 | – |
| 2972 | 452750.29 | 2223309.66 | Аналитический метод | 0.10 | – |
| 2973 | 452695.20 | 2223316.77 | Аналитический метод | 0.10 | – |
| 2974 | 452653.38 | 2223321.58 | Аналитический метод | 0.10 | – |
| 2975 | 452633.89 | 2223323.66 | Аналитический метод | 0.10 | – |
| 2976 | 452622.81 | 2223325.27 | Аналитический метод | 0.10 | – |
| 2977 | 452604.93 | 2223328.66 | Аналитический метод | 0.10 | – |
| 2978 | 452590.44 | 2223333.12 | Аналитический метод | 0.10 | – |
| 2979 | 452584.79 | 2223335.27 | Аналитический метод | 0.10 | – |
| 2980 | 452577.99 | 2223338.02 | Аналитический метод | 0.10 | – |
| 2981 | 452571.02 | 2223341.65 | Аналитический метод | 0.10 | – |
| 2982 | 452572.79 | 2223345.04 | Аналитический метод | 0.10 | – |
| 2983 | 452559.43 | 2223352.28 | Аналитический метод | 0.10 | – |
| 2984 | 452557.53 | 2223348.66 | Аналитический метод | 0.10 | – |
| 2985 | 452538.55 | 2223358.77 | Аналитический метод | 0.10 | – |
| 2986 | 452468.28 | 2223396.46 | Аналитический метод | 0.10 | – |
| 2987 | 452447.21 | 2223408.12 | Аналитический метод | 0.10 | – |
| 2988 | 452429.66 | 2223418.30 | Аналитический метод | 0.10 | – |
| 2989 | 452417.13 | 2223424.10 | Аналитический метод | 0.10 | – |
| 2990 | 452417.76 | 2223425.97 | Аналитический метод | 0.10 | – |
| 2991 | 452404.70 | 2223431.05 | Аналитический метод | 0.10 | – |
| 2992 | 452404.05 | 2223429.12 | Аналитический метод | 0.10 | – |
| 2993 | 452395.26 | 2223431.80 | Аналитический метод | 0.10 | – |
| 2994 | 452386.58 | 2223433.93 | Аналитический метод | 0.10 | – |
| 2995 | 452372.06 | 2223436.20 | Аналитический метод | 0.10 | – |
| 2996 | 452338.73 | 2223441.05 | Аналитический метод | 0.10 | – |
| 2997 | 452310.71 | 2223445.96 | Аналитический метод | 0.10 | – |
| 2998 | 452301.76 | 2223449.09 | Аналитический метод | 0.10 | – |
| 2999 | 452271.28 | 2223454.42 | Аналитический метод | 0.10 | – |
| 3000 | 452261.15 | 2223454.68 | Аналитический метод | 0.10 | – |
| 3001 | 452240.56 | 2223457.96 | Аналитический метод | 0.10 | – |
| 3002 | 452213.07 | 2223462.80 | Аналитический метод | 0.10 | – |
| 3003 | 452189.67 | 2223466.65 | Аналитический метод | 0.10 | – |
| 3004 | 452183.99 | 2223466.59 | Аналитический метод | 0.10 | – |
| 3005 | 452183.64 | 2223470.76 | Аналитический метод | 0.10 | – |
| 3006 | 452174.38 | 2223470.48 | Аналитический метод | 0.10 | – |
| 3007 | 452167.15 | 2223469.58 | Аналитический метод | 0.10 | – |
| 3008 | 452167.49 | 2223465.71 | Аналитический метод | 0.10 | – |
| 3009 | 452161.32 | 2223464.89 | Аналитический метод | 0.10 | – |
| 3010 | 452147.36 | 2223461.43 | Аналитический метод | 0.10 | – |
| 3011 | 452136.77 | 2223456.52 | Аналитический метод | 0.10 | – |
| 3012 | 452125.66 | 2223450.53 | Аналитический метод | 0.10 | – |
| 3013 | 452117.19 | 2223444.91 | Аналитический метод | 0.10 | – |
| 3014 | 452111.02 | 2223439.96 | Аналитический метод | 0.10 | – |

|      |           |            |                     |      |   |
|------|-----------|------------|---------------------|------|---|
| 3015 | 452105.38 | 2223434.74 | Аналитический метод | 0.10 | – |
| 3016 | 452100.58 | 2223429.80 | Аналитический метод | 0.10 | – |
| 3017 | 452095.85 | 2223423.91 | Аналитический метод | 0.10 | – |
| 3018 | 452072.57 | 2223394.94 | Аналитический метод | 0.10 | – |
| 3019 | 452042.41 | 2223357.65 | Аналитический метод | 0.10 | – |
| 3020 | 452024.68 | 2223336.11 | Аналитический метод | 0.10 | – |
| 3021 | 452000.15 | 2223307.57 | Аналитический метод | 0.10 | – |
| 3022 | 451979.36 | 2223282.28 | Аналитический метод | 0.10 | – |
| 3023 | 451977.69 | 2223280.76 | Аналитический метод | 0.10 | – |
| 3024 | 451971.91 | 2223275.62 | Аналитический метод | 0.10 | – |
| 3025 | 451960.60 | 2223262.48 | Аналитический метод | 0.10 | – |
| 3026 | 451951.83 | 2223252.15 | Аналитический метод | 0.10 | – |
| 3027 | 451946.46 | 2223243.54 | Аналитический метод | 0.10 | – |
| 3028 | 451939.10 | 2223234.58 | Аналитический метод | 0.10 | – |
| 3029 | 451925.72 | 2223218.46 | Аналитический метод | 0.10 | – |
| 3030 | 451914.73 | 2223205.62 | Аналитический метод | 0.10 | – |
| 3031 | 451903.72 | 2223192.71 | Аналитический метод | 0.10 | – |
| 3032 | 451881.74 | 2223167.51 | Аналитический метод | 0.10 | – |
| 3033 | 451871.50 | 2223154.43 | Аналитический метод | 0.10 | – |
| 3034 | 451846.42 | 2223123.38 | Аналитический метод | 0.10 | – |
| 3035 | 451816.35 | 2223088.56 | Аналитический метод | 0.10 | – |
| 3036 | 451786.42 | 2223052.03 | Аналитический метод | 0.10 | – |
| 3037 | 451767.93 | 2223030.10 | Аналитический метод | 0.10 | – |
| 3038 | 451754.82 | 2223014.65 | Аналитический метод | 0.10 | – |
| 3039 | 451744.24 | 2223002.54 | Аналитический метод | 0.10 | – |
| 3040 | 451738.93 | 2222996.79 | Аналитический метод | 0.10 | – |
| 3041 | 451737.05 | 2222998.19 | Аналитический метод | 0.10 | – |
| 3042 | 451728.04 | 2222987.43 | Аналитический метод | 0.10 | – |
| 3043 | 451729.75 | 2222986.16 | Аналитический метод | 0.10 | – |
| 3044 | 451725.89 | 2222981.28 | Аналитический метод | 0.10 | – |
| 3045 | 451709.44 | 2222961.66 | Аналитический метод | 0.10 | – |
| 3046 | 451677.32 | 2222922.07 | Аналитический метод | 0.10 | – |
| 3047 | 451658.32 | 2222899.02 | Аналитический метод | 0.10 | – |
| 3048 | 451650.80 | 2222892.32 | Аналитический метод | 0.10 | – |
| 3049 | 451638.27 | 2222877.51 | Аналитический метод | 0.10 | – |
| 3050 | 451630.91 | 2222868.71 | Аналитический метод | 0.10 | – |
| 3051 | 451625.57 | 2222860.16 | Аналитический метод | 0.10 | – |
| 3052 | 451590.54 | 2222818.91 | Аналитический метод | 0.10 | – |
| 3053 | 451584.09 | 2222810.76 | Аналитический метод | 0.10 | – |
| 3054 | 451578.44 | 2222801.48 | Аналитический метод | 0.10 | – |
| 3055 | 451571.37 | 2222785.26 | Аналитический метод | 0.10 | – |
| 3056 | 451567.06 | 2222773.91 | Аналитический метод | 0.10 | – |
| 3057 | 451562.44 | 2222761.41 | Аналитический метод | 0.10 | – |
| 3058 | 451558.37 | 2222752.79 | Аналитический метод | 0.10 | – |
| 3059 | 451550.01 | 2222740.61 | Аналитический метод | 0.10 | – |
| 3060 | 451544.83 | 2222734.95 | Аналитический метод | 0.10 | – |
| 3061 | 451543.14 | 2222736.36 | Аналитический метод | 0.10 | – |
| 3062 | 451534.16 | 2222725.63 | Аналитический метод | 0.10 | – |
| 3063 | 451535.84 | 2222724.21 | Аналитический метод | 0.10 | – |
| 3064 | 451524.85 | 2222710.39 | Аналитический метод | 0.10 | – |
| 3065 | 451514.62 | 2222698.45 | Аналитический метод | 0.10 | – |
| 3066 | 451506.86 | 2222691.99 | Аналитический метод | 0.10 | – |
| 3067 | 451498.80 | 2222686.00 | Аналитический метод | 0.10 | – |
| 3068 | 451492.74 | 2222683.07 | Аналитический метод | 0.10 | – |
| 3069 | 451483.49 | 2222676.70 | Аналитический метод | 0.10 | – |
| 3070 | 451475.33 | 2222671.99 | Аналитический метод | 0.10 | – |
| 3071 | 451462.46 | 2222663.90 | Аналитический метод | 0.10 | – |
| 3072 | 451455.32 | 2222658.38 | Аналитический метод | 0.10 | – |
| 3073 | 451446.97 | 2222649.95 | Аналитический метод | 0.10 | – |
| 3074 | 451437.64 | 2222638.38 | Аналитический метод | 0.10 | – |
| 3075 | 451423.13 | 2222620.49 | Аналитический метод | 0.10 | – |
| 3076 | 451378.43 | 2222662.77 | Аналитический метод | 0.10 | – |
| 3077 | 451455.59 | 2222763.68 | Аналитический метод | 0.10 | – |
| 3078 | 451458.74 | 2222763.32 | Аналитический метод | 0.10 | – |
| 3079 | 451459.44 | 2222769.37 | Аналитический метод | 0.10 | – |
| 3080 | 451456.45 | 2222769.63 | Аналитический метод | 0.10 | – |
| 3081 | 451452.83 | 2222769.94 | Аналитический метод | 0.10 | – |

|      |           |            |                     |      |   |
|------|-----------|------------|---------------------|------|---|
| 3082 | 451370.39 | 2222662.13 | Аналитический метод | 0.10 | – |
| 3083 | 451419.27 | 2222615.94 | Аналитический метод | 0.10 | – |
| 3084 | 451416.00 | 2222612.23 | Аналитический метод | 0.10 | – |
| 3085 | 451405.64 | 2222619.25 | Аналитический метод | 0.10 | – |
| 3086 | 451403.66 | 2222617.00 | Аналитический метод | 0.10 | – |
| 3087 | 451399.25 | 2222620.70 | Аналитический метод | 0.10 | – |
| 3088 | 451400.29 | 2222621.94 | Аналитический метод | 0.10 | – |
| 3089 | 451392.39 | 2222628.55 | Аналитический метод | 0.10 | – |
| 3090 | 451378.64 | 2222612.13 | Аналитический метод | 0.10 | – |
| 3091 | 451376.00 | 2222613.03 | Аналитический метод | 0.10 | – |
| 3092 | 451374.97 | 2222613.37 | Аналитический метод | 0.10 | – |
| 3093 | 451374.72 | 2222613.50 | Аналитический метод | 0.10 | – |
| 3094 | 451369.67 | 2222617.95 | Аналитический метод | 0.10 | – |
| 3095 | 451366.98 | 2222620.26 | Аналитический метод | 0.10 | – |
| 3096 | 451358.05 | 2222609.94 | Аналитический метод | 0.10 | – |
| 3097 | 451360.78 | 2222607.59 | Аналитический метод | 0.10 | – |
| 3098 | 451365.99 | 2222603.18 | Аналитический метод | 0.10 | – |
| 3099 | 451366.18 | 2222602.92 | Аналитический метод | 0.10 | – |
| 3100 | 451366.34 | 2222602.65 | Аналитический метод | 0.10 | – |
| 3101 | 451366.48 | 2222602.37 | Аналитический метод | 0.10 | – |
| 3102 | 451366.62 | 2222602.10 | Аналитический метод | 0.10 | – |
| 3103 | 451364.38 | 2222599.50 | Аналитический метод | 0.10 | – |
| 3104 | 451358.33 | 2222604.73 | Аналитический метод | 0.10 | – |
| 3105 | 451353.12 | 2222598.66 | Аналитический метод | 0.10 | – |
| 3106 | 451359.18 | 2222593.44 | Аналитический метод | 0.10 | – |
| 3107 | 451395.04 | 2222562.44 | Аналитический метод | 0.10 | – |
| 3108 | 451394.66 | 2222560.17 | Аналитический метод | 0.10 | – |
| 3109 | 451398.36 | 2222559.57 | Аналитический метод | 0.10 | – |
| 3110 | 451402.38 | 2222556.10 | Аналитический метод | 0.10 | – |
| 3111 | 451422.49 | 2222555.04 | Аналитический метод | 0.10 | – |
| 3112 | 451425.97 | 2222552.09 | Аналитический метод | 0.10 | – |
| 3113 | 451429.92 | 2222546.76 | Аналитический метод | 0.10 | – |
| 3114 | 451444.14 | 2222557.33 | Аналитический метод | 0.10 | – |
| 3115 | 451444.34 | 2222557.47 | Аналитический метод | 0.10 | – |
| 3116 | 451445.38 | 2222556.99 | Аналитический метод | 0.10 | – |
| 3117 | 451447.63 | 2222557.75 | Аналитический метод | 0.10 | – |
| 3118 | 451445.97 | 2222562.79 | Аналитический метод | 0.10 | – |
| 3119 | 451449.04 | 2222566.46 | Аналитический метод | 0.10 | – |
| 3120 | 451441.28 | 2222572.91 | Аналитический метод | 0.10 | – |
| 3121 | 451455.78 | 2222588.00 | Аналитический метод | 0.10 | – |
| 3122 | 451445.78 | 2222596.94 | Аналитический метод | 0.10 | – |
| 3123 | 451446.81 | 2222598.17 | Аналитический метод | 0.10 | – |
| 3124 | 451442.44 | 2222602.31 | Аналитический метод | 0.10 | – |
| 3125 | 451456.95 | 2222618.43 | Аналитический метод | 0.10 | – |
| 3126 | 451470.29 | 2222633.08 | Аналитический метод | 0.10 | – |
| 3127 | 451481.34 | 2222643.78 | Аналитический метод | 0.10 | – |
| 3128 | 451490.44 | 2222650.93 | Аналитический метод | 0.10 | – |
| 3129 | 451496.83 | 2222655.38 | Аналитический метод | 0.10 | – |
| 3130 | 451520.03 | 2222671.17 | Аналитический метод | 0.10 | – |
| 3131 | 451526.83 | 2222676.12 | Аналитический метод | 0.10 | – |
| 3132 | 451537.56 | 2222686.38 | Аналитический метод | 0.10 | – |
| 3133 | 451548.02 | 2222698.87 | Аналитический метод | 0.10 | – |
| 3134 | 451564.65 | 2222719.45 | Аналитический метод | 0.10 | – |
| 3135 | 451569.17 | 2222726.47 | Аналитический метод | 0.10 | – |
| 3136 | 451579.86 | 2222745.08 | Аналитический метод | 0.10 | – |
| 3137 | 451584.41 | 2222756.71 | Аналитический метод | 0.10 | – |
| 3138 | 451590.89 | 2222773.25 | Аналитический метод | 0.10 | – |
| 3139 | 451597.94 | 2222788.86 | Аналитический метод | 0.10 | – |
| 3140 | 451608.35 | 2222804.83 | Аналитический метод | 0.10 | – |
| 3141 | 451620.45 | 2222819.74 | Аналитический метод | 0.10 | – |
| 3142 | 451635.96 | 2222838.47 | Аналитический метод | 0.10 | – |
| 3143 | 451651.38 | 2222856.87 | Аналитический метод | 0.10 | – |
| 3144 | 451668.89 | 2222877.84 | Аналитический метод | 0.10 | – |
| 3145 | 451692.63 | 2222905.73 | Аналитический метод | 0.10 | – |
| 3146 | 451702.91 | 2222917.99 | Аналитический метод | 0.10 | – |
| 3147 | 451728.08 | 2222947.19 | Аналитический метод | 0.10 | – |
| 3148 | 451734.18 | 2222954.01 | Аналитический метод | 0.10 | – |

|      |           |            |                     |      |   |
|------|-----------|------------|---------------------|------|---|
| 3149 | 451739.10 | 2222957.11 | Аналитический метод | 0.10 | – |
| 3150 | 451755.70 | 2222978.43 | Аналитический метод | 0.10 | – |
| 3151 | 451756.15 | 2222980.59 | Аналитический метод | 0.10 | – |
| 3152 | 451771.66 | 2223000.49 | Аналитический метод | 0.10 | – |
| 3153 | 451796.37 | 2223030.31 | Аналитический метод | 0.10 | – |
| 3154 | 451815.08 | 2223051.94 | Аналитический метод | 0.10 | – |
| 3155 | 451821.48 | 2223057.38 | Аналитический метод | 0.10 | – |
| 3156 | 451838.22 | 2223077.47 | Аналитический метод | 0.10 | – |
| 3157 | 451856.42 | 2223100.30 | Аналитический метод | 0.10 | – |
| 3158 | 451866.27 | 2223112.71 | Аналитический метод | 0.10 | – |
| 3159 | 451866.02 | 2223112.91 | Аналитический метод | 0.10 | – |
| 3160 | 451877.58 | 2223126.30 | Аналитический метод | 0.10 | – |
| 3161 | 451884.43 | 2223133.65 | Аналитический метод | 0.10 | – |
| 3162 | 451889.39 | 2223136.36 | Аналитический метод | 0.10 | – |
| 3163 | 451898.19 | 2223146.54 | Аналитический метод | 0.10 | – |
| 3164 | 451909.44 | 2223160.77 | Аналитический метод | 0.10 | – |
| 3165 | 451924.25 | 2223179.50 | Аналитический метод | 0.10 | – |
| 3166 | 451935.98 | 2223192.92 | Аналитический метод | 0.10 | – |
| 3167 | 451942.78 | 2223200.80 | Аналитический метод | 0.10 | – |
| 3168 | 451958.06 | 2223218.88 | Аналитический метод | 0.10 | – |
| 3169 | 451965.98 | 2223228.15 | Аналитический метод | 0.10 | – |
| 3170 | 451970.72 | 2223235.23 | Аналитический метод | 0.10 | – |
| 3171 | 451976.05 | 2223243.41 | Аналитический метод | 0.10 | – |
| 3172 | 451991.26 | 2223262.71 | Аналитический метод | 0.10 | – |
| 3173 | 452017.17 | 2223293.32 | Аналитический метод | 0.10 | – |
| 3174 | 452054.85 | 2223338.84 | Аналитический метод | 0.10 | – |
| 3175 | 452077.92 | 2223365.62 | Аналитический метод | 0.10 | – |
| 3176 | 452112.12 | 2223404.82 | Аналитический метод | 0.10 | – |
| 3177 | 452119.14 | 2223411.50 | Аналитический метод | 0.10 | – |
| 3178 | 452124.74 | 2223415.38 | Аналитический метод | 0.10 | – |
| 3179 | 452133.66 | 2223422.11 | Аналитический метод | 0.10 | – |
| 3180 | 452138.51 | 2223425.06 | Аналитический метод | 0.10 | – |
| 3181 | 452148.23 | 2223430.91 | Аналитический метод | 0.10 | – |
| 3182 | 452156.83 | 2223433.76 | Аналитический метод | 0.10 | – |
| 3183 | 452170.61 | 2223436.88 | Аналитический метод | 0.10 | – |
| 3184 | 452177.20 | 2223437.68 | Аналитический метод | 0.10 | – |
| 3185 | 452190.61 | 2223437.87 | Аналитический метод | 0.10 | – |
| 3186 | 452200.11 | 2223437.24 | Аналитический метод | 0.10 | – |
| 3187 | 452212.06 | 2223435.47 | Аналитический метод | 0.10 | – |
| 3188 | 452247.32 | 2223430.23 | Аналитический метод | 0.10 | – |
| 3189 | 452286.78 | 2223424.06 | Аналитический метод | 0.10 | – |
| 3190 | 452310.61 | 2223420.01 | Аналитический метод | 0.10 | – |
| 3191 | 452310.83 | 2223419.96 | Аналитический метод | 0.10 | – |
| 3192 | 452332.16 | 2223416.31 | Аналитический метод | 0.10 | – |
| 3193 | 452346.11 | 2223414.31 | Аналитический метод | 0.10 | – |
| 3194 | 452365.72 | 2223411.49 | Аналитический метод | 0.10 | – |
| 3195 | 452383.95 | 2223407.94 | Аналитический метод | 0.10 | – |
| 3196 | 452388.45 | 2223406.90 | Аналитический метод | 0.10 | – |
| 3197 | 452395.99 | 2223404.64 | Аналитический метод | 0.10 | – |
| 3198 | 452403.13 | 2223401.91 | Аналитический метод | 0.10 | – |
| 3199 | 452409.92 | 2223398.61 | Аналитический метод | 0.10 | – |
| 3200 | 452425.84 | 2223390.53 | Аналитический метод | 0.10 | – |
| 3201 | 452443.63 | 2223381.18 | Аналитический метод | 0.10 | – |
| 3202 | 452459.64 | 2223373.07 | Аналитический метод | 0.10 | – |
| 3203 | 452477.49 | 2223363.87 | Аналитический метод | 0.10 | – |
| 3204 | 452488.67 | 2223358.36 | Аналитический метод | 0.10 | – |
| 3205 | 452503.12 | 2223349.02 | Аналитический метод | 0.10 | – |
| 3206 | 452505.07 | 2223347.26 | Аналитический метод | 0.10 | – |
| 3207 | 452513.32 | 2223344.34 | Аналитический метод | 0.10 | – |
| 3208 | 452522.92 | 2223339.79 | Аналитический метод | 0.10 | – |
| 3209 | 452524.15 | 2223339.11 | Аналитический метод | 0.10 | – |
| 3210 | 452508.99 | 2223326.38 | Аналитический метод | 0.10 | – |
| 3211 | 452516.37 | 2223313.67 | Аналитический метод | 0.10 | – |
| 3212 | 452540.86 | 2223323.28 | Аналитический метод | 0.10 | – |
| 3213 | 452544.96 | 2223323.88 | Аналитический метод | 0.10 | – |
| 3214 | 452547.77 | 2223323.84 | Аналитический метод | 0.10 | – |
| 3215 | 452551.35 | 2223322.98 | Аналитический метод | 0.10 | – |

|      |           |            |                     |      |   |
|------|-----------|------------|---------------------|------|---|
| 3216 | 452556.43 | 2223320.18 | Аналитический метод | 0.10 | – |
| 3217 | 452567.52 | 2223314.25 | Аналитический метод | 0.10 | – |
| 3218 | 452577.92 | 2223309.94 | Аналитический метод | 0.10 | – |
| 3219 | 452587.60 | 2223306.62 | Аналитический метод | 0.10 | – |
| 3220 | 452597.43 | 2223303.40 | Аналитический метод | 0.10 | – |
| 3221 | 452610.35 | 2223300.57 | Аналитический метод | 0.10 | – |
| 3222 | 452615.99 | 2223299.79 | Аналитический метод | 0.10 | – |
| 3223 | 452622.07 | 2223299.25 | Аналитический метод | 0.10 | – |
| 3224 | 452627.95 | 2223298.65 | Аналитический метод | 0.10 | – |
| 3225 | 452642.74 | 2223296.93 | Аналитический метод | 0.10 | – |
| 3226 | 452673.59 | 2223293.39 | Аналитический метод | 0.10 | – |
| 3227 | 452727.12 | 2223286.85 | Аналитический метод | 0.10 | – |
| 3228 | 452773.15 | 2223280.35 | Аналитический метод | 0.10 | – |
| 3229 | 452781.03 | 2223280.37 | Аналитический метод | 0.10 | – |
| 3230 | 452792.57 | 2223278.78 | Аналитический метод | 0.10 | – |
| 3231 | 452818.70 | 2223275.90 | Аналитический метод | 0.10 | – |
| 3232 | 452829.12 | 2223275.50 | Аналитический метод | 0.10 | – |
| 3233 | 452844.22 | 2223273.79 | Аналитический метод | 0.10 | – |
| 3234 | 452854.10 | 2223272.40 | Аналитический метод | 0.10 | – |
| 3235 | 452863.90 | 2223271.04 | Аналитический метод | 0.10 | – |
| 3236 | 452874.62 | 2223270.45 | Аналитический метод | 0.10 | – |
| 3237 | 452880.74 | 2223269.04 | Аналитический метод | 0.10 | – |
| 3238 | 452928.47 | 2223263.01 | Аналитический метод | 0.10 | – |
| 3239 | 452938.16 | 2223260.07 | Аналитический метод | 0.10 | – |
| 3240 | 452969.28 | 2223255.95 | Аналитический метод | 0.10 | – |
| 3241 | 452979.23 | 2223256.26 | Аналитический метод | 0.10 | – |
| 3242 | 453018.27 | 2223250.58 | Аналитический метод | 0.10 | – |
| 3243 | 453042.14 | 2223246.87 | Аналитический метод | 0.10 | – |
| 3244 | 453051.46 | 2223246.00 | Аналитический метод | 0.10 | – |
| 3245 | 453058.33 | 2223245.68 | Аналитический метод | 0.10 | – |
| 3246 | 453065.45 | 2223244.82 | Аналитический метод | 0.10 | – |
| 3247 | 453081.61 | 2223243.79 | Аналитический метод | 0.10 | – |
| 3248 | 453095.65 | 2223243.39 | Аналитический метод | 0.10 | – |
| 3249 | 453110.47 | 2223242.96 | Аналитический метод | 0.10 | – |
| 3250 | 453127.29 | 2223242.36 | Аналитический метод | 0.10 | – |
| 3251 | 453152.62 | 2223241.85 | Аналитический метод | 0.10 | – |
| 3252 | 453167.08 | 2223241.72 | Аналитический метод | 0.10 | – |
| 3253 | 453180.55 | 2223241.15 | Аналитический метод | 0.10 | – |
| 3254 | 453192.68 | 2223241.37 | Аналитический метод | 0.10 | – |
| 3255 | 453214.61 | 2223240.98 | Аналитический метод | 0.10 | – |
| 3256 | 453232.76 | 2223240.96 | Аналитический метод | 0.10 | – |
| 3257 | 453262.85 | 2223241.96 | Аналитический метод | 0.10 | – |
| 3258 | 453278.34 | 2223242.44 | Аналитический метод | 0.10 | – |
| 3259 | 453283.38 | 2223243.03 | Аналитический метод | 0.10 | – |
| 3260 | 453297.49 | 2223245.07 | Аналитический метод | 0.10 | – |
| 3261 | 453315.64 | 2223248.82 | Аналитический метод | 0.10 | – |
| 3262 | 453325.67 | 2223252.05 | Аналитический метод | 0.10 | – |
| 3263 | 453336.77 | 2223256.44 | Аналитический метод | 0.10 | – |
| 3264 | 453353.68 | 2223262.09 | Аналитический метод | 0.10 | – |
| 3265 | 453363.27 | 2223265.14 | Аналитический метод | 0.10 | – |
| 3266 | 453369.05 | 2223267.21 | Аналитический метод | 0.10 | – |
| 3267 | 453416.46 | 2223284.22 | Аналитический метод | 0.10 | – |
| 3268 | 453433.03 | 2223289.78 | Аналитический метод | 0.10 | – |
| 3269 | 453461.48 | 2223299.55 | Аналитический метод | 0.10 | – |
| 3270 | 453478.51 | 2223305.79 | Аналитический метод | 0.10 | – |
| 3271 | 453492.08 | 2223311.17 | Аналитический метод | 0.10 | – |
| 3272 | 453495.16 | 2223313.06 | Аналитический метод | 0.10 | – |
| 3273 | 453509.74 | 2223318.00 | Аналитический метод | 0.10 | – |
| 3274 | 453545.15 | 2223330.79 | Аналитический метод | 0.10 | – |
| 3275 | 453549.07 | 2223331.71 | Аналитический метод | 0.10 | – |
| 3276 | 453564.08 | 2223336.16 | Аналитический метод | 0.10 | – |
| 3277 | 453586.90 | 2223344.06 | Аналитический метод | 0.10 | – |
| 3278 | 453647.42 | 2223364.99 | Аналитический метод | 0.10 | – |
| 3279 | 453683.20 | 2223377.55 | Аналитический метод | 0.10 | – |
| 3280 | 453706.00 | 2223385.47 | Аналитический метод | 0.10 | – |
| 3281 | 453737.80 | 2223397.32 | Аналитический метод | 0.10 | – |
| 3282 | 453777.39 | 2223411.06 | Аналитический метод | 0.10 | – |

|      |           |            |                     |      |   |
|------|-----------|------------|---------------------|------|---|
| 3283 | 453802.13 | 2223419.52 | Аналитический метод | 0.10 | – |
| 3284 | 453820.78 | 2223426.92 | Аналитический метод | 0.10 | – |
| 3285 | 453835.74 | 2223432.38 | Аналитический метод | 0.10 | – |
| 3286 | 453869.61 | 2223445.07 | Аналитический метод | 0.10 | – |
| 3287 | 453880.75 | 2223449.75 | Аналитический метод | 0.10 | – |
| 3288 | 453889.99 | 2223453.56 | Аналитический метод | 0.10 | – |
| 3289 | 453912.16 | 2223463.04 | Аналитический метод | 0.10 | – |
| 3290 | 453934.00 | 2223473.10 | Аналитический метод | 0.10 | – |
| 3291 | 453942.33 | 2223476.83 | Аналитический метод | 0.10 | – |
| 3292 | 453955.68 | 2223484.07 | Аналитический метод | 0.10 | – |
| 3293 | 453962.74 | 2223487.53 | Аналитический метод | 0.10 | – |
| 3294 | 453977.10 | 2223494.50 | Аналитический метод | 0.10 | – |
| 3295 | 453986.09 | 2223498.78 | Аналитический метод | 0.10 | – |
| 3296 | 454009.79 | 2223509.90 | Аналитический метод | 0.10 | – |
| 3297 | 454024.66 | 2223518.22 | Аналитический метод | 0.10 | – |
| 3298 | 454029.42 | 2223517.66 | Аналитический метод | 0.10 | – |
| 3299 | 454053.59 | 2223530.33 | Аналитический метод | 0.10 | – |
| 3300 | 454071.39 | 2223538.81 | Аналитический метод | 0.10 | – |
| 3301 | 454102.33 | 2223553.23 | Аналитический метод | 0.10 | – |
| 3302 | 454109.73 | 2223557.04 | Аналитический метод | 0.10 | – |
| 3303 | 454118.11 | 2223562.43 | Аналитический метод | 0.10 | – |
| 3304 | 454126.63 | 2223568.23 | Аналитический метод | 0.10 | – |
| 3305 | 454130.32 | 2223568.55 | Аналитический метод | 0.10 | – |
| 3306 | 454172.02 | 2223595.93 | Аналитический метод | 0.10 | – |
| 3307 | 454202.46 | 2223616.35 | Аналитический метод | 0.10 | – |
| 3308 | 454216.98 | 2223626.44 | Аналитический метод | 0.10 | – |
| 3309 | 454245.10 | 2223645.12 | Аналитический метод | 0.10 | – |
| 3310 | 454283.02 | 2223668.69 | Аналитический метод | 0.10 | – |
| 3311 | 454325.06 | 2223695.18 | Аналитический метод | 0.10 | – |
| 3312 | 454337.26 | 2223702.93 | Аналитический метод | 0.10 | – |
| 3313 | 454341.91 | 2223706.39 | Аналитический метод | 0.10 | – |
| 3314 | 454346.55 | 2223709.05 | Аналитический метод | 0.10 | – |
| 3315 | 454349.64 | 2223709.06 | Аналитический метод | 0.10 | – |
| 3316 | 454375.04 | 2223698.60 | Аналитический метод | 0.10 | – |
| 3317 | 454382.74 | 2223711.15 | Аналитический метод | 0.10 | – |
| 3318 | 454369.58 | 2223723.18 | Аналитический метод | 0.10 | – |
| 3319 | 454363.01 | 2223729.81 | Аналитический метод | 0.10 | – |
| 3320 | 454362.20 | 2223732.21 | Аналитический метод | 0.10 | – |
| 3321 | 454362.81 | 2223735.72 | Аналитический метод | 0.10 | – |
| 3322 | 454366.23 | 2223741.73 | Аналитический метод | 0.10 | – |
| 3323 | 454370.01 | 2223739.79 | Аналитический метод | 0.10 | – |
| 3324 | 454373.39 | 2223746.06 | Аналитический метод | 0.10 | – |
| 3325 | 454377.87 | 2223751.41 | Аналитический метод | 0.10 | – |
| 3326 | 454384.49 | 2223756.50 | Аналитический метод | 0.10 | – |
| 3327 | 454380.78 | 2223758.43 | Аналитический метод | 0.10 | – |
| 3328 | 454382.12 | 2223759.44 | Аналитический метод | 0.10 | – |
| 3329 | 454393.79 | 2223762.87 | Аналитический метод | 0.10 | – |
| 3330 | 454407.91 | 2223764.50 | Аналитический метод | 0.10 | – |
| 3331 | 454431.78 | 2223766.84 | Аналитический метод | 0.10 | – |
| 3332 | 454446.23 | 2223770.10 | Аналитический метод | 0.10 | – |
| 3333 | 454457.61 | 2223774.78 | Аналитический метод | 0.10 | – |
| 3334 | 454468.69 | 2223782.44 | Аналитический метод | 0.10 | – |
| 3335 | 454479.31 | 2223793.63 | Аналитический метод | 0.10 | – |
| 3336 | 454496.84 | 2223814.69 | Аналитический метод | 0.10 | – |
| 3337 | 454522.74 | 2223846.42 | Аналитический метод | 0.10 | – |
| 3338 | 454560.70 | 2223892.83 | Аналитический метод | 0.10 | – |
| 3339 | 454655.43 | 2224006.51 | Аналитический метод | 0.10 | – |
| 3340 | 454682.03 | 2224038.20 | Аналитический метод | 0.10 | – |
| 3341 | 454685.96 | 2224042.08 | Аналитический метод | 0.10 | – |
| 3342 | 454690.30 | 2224045.31 | Аналитический метод | 0.10 | – |
| 3343 | 454696.24 | 2224047.80 | Аналитический метод | 0.10 | – |
| 3344 | 454697.99 | 2224048.17 | Аналитический метод | 0.10 | – |
| 3345 | 454699.65 | 2224048.06 | Аналитический метод | 0.10 | – |
| 3346 | 454697.59 | 2224045.14 | Аналитический метод | 0.10 | – |
| 3347 | 454706.84 | 2224038.57 | Аналитический метод | 0.10 | – |
| 3348 | 454711.98 | 2224044.29 | Аналитический метод | 0.10 | – |
| 3349 | 454730.05 | 2224029.81 | Аналитический метод | 0.10 | – |

|      |           |            |                     |      |   |
|------|-----------|------------|---------------------|------|---|
| 3350 | 454735.41 | 2224025.69 | Аналитический метод | 0.10 | – |
| 3351 | 454743.67 | 2224020.61 | Аналитический метод | 0.10 | – |
| 3352 | 454748.40 | 2224018.83 | Аналитический метод | 0.10 | – |
| 3353 | 454754.30 | 2224017.45 | Аналитический метод | 0.10 | – |
| 3354 | 454767.65 | 2224017.72 | Аналитический метод | 0.10 | – |
| 3355 | 454787.54 | 2224021.67 | Аналитический метод | 0.10 | – |
| 3356 | 454788.47 | 2224017.63 | Аналитический метод | 0.10 | – |
| 3357 | 454804.60 | 2224021.11 | Аналитический метод | 0.10 | – |
| 3358 | 454803.62 | 2224025.36 | Аналитический метод | 0.10 | – |
| 3359 | 454841.03 | 2224033.96 | Аналитический метод | 0.10 | – |
| 3360 | 454911.89 | 2224050.10 | Аналитический метод | 0.10 | – |
| 3361 | 454921.96 | 2224050.93 | Аналитический метод | 0.10 | – |
| 3362 | 454952.64 | 2224058.14 | Аналитический метод | 0.10 | – |
| 3363 | 454960.77 | 2224061.34 | Аналитический метод | 0.10 | – |
| 3364 | 455000.04 | 2224070.00 | Аналитический метод | 0.10 | – |
| 3365 | 455012.82 | 2224073.37 | Аналитический метод | 0.10 | – |
| 3366 | 455023.53 | 2224077.05 | Аналитический метод | 0.10 | – |
| 3367 | 455041.89 | 2224085.55 | Аналитический метод | 0.10 | – |
| 3368 | 455059.14 | 2224096.61 | Аналитический метод | 0.10 | – |
| 3369 | 455064.48 | 2224100.49 | Аналитический метод | 0.10 | – |
| 3370 | 455066.20 | 2224098.36 | Аналитический метод | 0.10 | – |
| 3371 | 455076.84 | 2224107.46 | Аналитический метод | 0.10 | – |
| 3372 | 455075.03 | 2224109.71 | Аналитический метод | 0.10 | – |
| 3373 | 455076.54 | 2224111.21 | Аналитический метод | 0.10 | – |
| 3374 | 455085.56 | 2224121.17 | Аналитический метод | 0.10 | – |
| 3375 | 455100.42 | 2224141.39 | Аналитический метод | 0.10 | – |
| 3376 | 455129.68 | 2224184.63 | Аналитический метод | 0.10 | – |
| 3377 | 455236.45 | 2224341.22 | Аналитический метод | 0.10 | – |
| 3378 | 455243.42 | 2224348.62 | Аналитический метод | 0.10 | – |
| 3379 | 455260.84 | 2224374.09 | Аналитический метод | 0.10 | – |
| 3380 | 455265.37 | 2224383.06 | Аналитический метод | 0.10 | – |
| 3381 | 455304.09 | 2224437.95 | Аналитический метод | 0.10 | – |
| 3382 | 455305.88 | 2224436.75 | Аналитический метод | 0.10 | – |
| 3383 | 455312.07 | 2224445.84 | Аналитический метод | 0.10 | – |
| 3384 | 455310.28 | 2224447.05 | Аналитический метод | 0.10 | – |
| 3385 | 455326.59 | 2224475.00 | Аналитический метод | 0.10 | – |
| 3386 | 455329.31 | 2224479.32 | Аналитический метод | 0.10 | – |
| 3387 | 455339.97 | 2224493.77 | Аналитический метод | 0.10 | – |
| 3388 | 455345.04 | 2224499.23 | Аналитический метод | 0.10 | – |
| 3389 | 455353.34 | 2224507.19 | Аналитический метод | 0.10 | – |
| 3390 | 455365.27 | 2224517.49 | Аналитический метод | 0.10 | – |
| 3391 | 455378.62 | 2224526.49 | Аналитический метод | 0.10 | – |
| 3392 | 455380.66 | 2224527.60 | Аналитический метод | 0.10 | – |
| 3393 | 455381.75 | 2224525.45 | Аналитический метод | 0.10 | – |
| 3394 | 455389.00 | 2224529.47 | Аналитический метод | 0.10 | – |
| 3395 | 455394.19 | 2224531.87 | Аналитический метод | 0.10 | – |
| 3396 | 455392.95 | 2224534.31 | Аналитический метод | 0.10 | – |
| 3397 | 455400.49 | 2224538.42 | Аналитический метод | 0.10 | – |
| 3398 | 455407.71 | 2224541.34 | Аналитический метод | 0.10 | – |
| 3399 | 455418.73 | 2224544.34 | Аналитический метод | 0.10 | – |
| 3400 | 455425.71 | 2224545.95 | Аналитический метод | 0.10 | – |
| 3401 | 455433.07 | 2224547.07 | Аналитический метод | 0.10 | – |
| 3402 | 455449.05 | 2224548.37 | Аналитический метод | 0.10 | – |
| 3403 | 455454.44 | 2224548.24 | Аналитический метод | 0.10 | – |
| 3404 | 455473.76 | 2224548.12 | Аналитический метод | 0.10 | – |
| 3405 | 455494.23 | 2224549.31 | Аналитический метод | 0.10 | – |
| 3406 | 455510.75 | 2224550.26 | Аналитический метод | 0.10 | – |
| 3407 | 455528.07 | 2224466.61 | Аналитический метод | 0.10 | – |
| 3408 | 455540.12 | 2224468.99 | Аналитический метод | 0.10 | – |
| 3409 | 455524.88 | 2224550.80 | Аналитический метод | 0.10 | – |
| 3410 | 455525.24 | 2224550.82 | Аналитический метод | 0.10 | – |
| 3411 | 455529.99 | 2224551.44 | Аналитический метод | 0.10 | – |
| 3412 | 455539.60 | 2224551.41 | Аналитический метод | 0.10 | – |
| 3413 | 455550.51 | 2224551.38 | Аналитический метод | 0.10 | – |
| 3414 | 455554.90 | 2224551.87 | Аналитический метод | 0.10 | – |
| 3415 | 455559.75 | 2224552.80 | Аналитический метод | 0.10 | – |
| 3416 | 455561.77 | 2224553.24 | Аналитический метод | 0.10 | – |

|      |           |            |                     |      |   |
|------|-----------|------------|---------------------|------|---|
| 3417 | 455563.40 | 2224553.18 | Аналитический метод | 0.10 | – |
| 3418 | 455565.77 | 2224552.46 | Аналитический метод | 0.10 | – |
| 3419 | 455567.53 | 2224551.31 | Аналитический метод | 0.10 | – |
| 3420 | 455568.99 | 2224549.65 | Аналитический метод | 0.10 | – |
| 3421 | 455570.02 | 2224547.35 | Аналитический метод | 0.10 | – |
| 3422 | 455570.97 | 2224531.17 | Аналитический метод | 0.10 | – |
| 3423 | 455586.15 | 2224530.17 | Аналитический метод | 0.10 | – |
| 3424 | 455588.96 | 2224546.68 | Аналитический метод | 0.10 | – |
| 3425 | 455590.49 | 2224554.64 | Аналитический метод | 0.10 | – |
| 3426 | 455591.47 | 2224558.59 | Аналитический метод | 0.10 | – |
| 3427 | 455593.50 | 2224561.93 | Аналитический метод | 0.10 | – |
| 3428 | 455596.34 | 2224564.33 | Аналитический метод | 0.10 | – |
| 3429 | 455617.30 | 2224573.86 | Аналитический метод | 0.10 | – |
| 3430 | 455633.93 | 2224580.21 | Аналитический метод | 0.10 | – |
| 3431 | 455662.52 | 2224592.92 | Аналитический метод | 0.10 | – |
| 3432 | 455693.26 | 2224606.40 | Аналитический метод | 0.10 | – |
| 3433 | 455715.42 | 2224615.34 | Аналитический метод | 0.10 | – |
| 3434 | 455730.81 | 2224621.32 | Аналитический метод | 0.10 | – |
| 3435 | 455765.56 | 2224602.72 | Аналитический метод | 0.10 | – |
| 3436 | 455771.88 | 2224612.30 | Аналитический метод | 0.10 | – |
| 3437 | 455747.78 | 2224628.19 | Аналитический метод | 0.10 | – |
| 3438 | 455752.73 | 2224630.19 | Аналитический метод | 0.10 | – |
| 3439 | 455760.29 | 2224633.50 | Аналитический метод | 0.10 | – |
| 3440 | 455785.25 | 2224646.30 | Аналитический метод | 0.10 | – |
| 3441 | 455829.40 | 2224665.73 | Аналитический метод | 0.10 | – |
| 3442 | 455880.29 | 2224688.12 | Аналитический метод | 0.10 | – |
| 3443 | 455935.12 | 2224712.44 | Аналитический метод | 0.10 | – |
| 3444 | 455982.78 | 2224733.24 | Аналитический метод | 0.10 | – |
| 3445 | 456015.73 | 2224747.78 | Аналитический метод | 0.10 | – |
| 3446 | 456055.92 | 2224765.28 | Аналитический метод | 0.10 | – |
| 3447 | 456078.16 | 2224773.71 | Аналитический метод | 0.10 | – |
| 3448 | 456080.72 | 2224774.59 | Аналитический метод | 0.10 | – |
| 3449 | 456082.69 | 2224770.56 | Аналитический метод | 0.10 | – |
| 3450 | 456096.63 | 2224776.66 | Аналитический метод | 0.10 | – |
| 3451 | 456094.53 | 2224780.96 | Аналитический метод | 0.10 | – |
| 3452 | 456125.72 | 2224795.97 | Аналитический метод | 0.10 | – |
| 3453 | 456151.65 | 2224807.13 | Аналитический метод | 0.10 | – |
| 3454 | 456174.67 | 2224816.38 | Аналитический метод | 0.10 | – |
| 3455 | 456187.76 | 2224822.29 | Аналитический метод | 0.10 | – |
| 3456 | 456222.13 | 2224837.97 | Аналитический метод | 0.10 | – |
| 3457 | 456224.41 | 2224838.57 | Аналитический метод | 0.10 | – |
| 3458 | 456268.58 | 2224858.61 | Аналитический метод | 0.10 | – |
| 3459 | 456283.69 | 2224865.40 | Аналитический метод | 0.10 | – |
| 3460 | 456301.43 | 2224872.67 | Аналитический метод | 0.10 | – |
| 3461 | 456325.84 | 2224882.12 | Аналитический метод | 0.10 | – |
| 3462 | 456336.65 | 2224886.56 | Аналитический метод | 0.10 | – |
| 3463 | 456338.19 | 2224883.12 | Аналитический метод | 0.10 | – |
| 3464 | 456352.26 | 2224888.90 | Аналитический метод | 0.10 | – |
| 3465 | 456350.75 | 2224892.28 | Аналитический метод | 0.10 | – |
| 3466 | 456371.81 | 2224902.94 | Аналитический метод | 0.10 | – |
| 3467 | 456376.58 | 2224905.53 | Аналитический метод | 0.10 | – |
| 3468 | 456397.16 | 2224913.34 | Аналитический метод | 0.10 | – |
| 3469 | 456426.92 | 2224925.82 | Аналитический метод | 0.10 | – |
| 3470 | 456442.61 | 2224933.37 | Аналитический метод | 0.10 | – |
| 3471 | 456470.08 | 2224946.13 | Аналитический метод | 0.10 | – |
| 3472 | 456495.11 | 2224957.28 | Аналитический метод | 0.10 | – |
| 3473 | 456514.26 | 2224965.46 | Аналитический метод | 0.10 | – |
| 3474 | 456535.65 | 2224974.79 | Аналитический метод | 0.10 | – |
| 3475 | 456536.17 | 2224974.74 | Аналитический метод | 0.10 | – |
| 3476 | 456531.00 | 2224960.95 | Аналитический метод | 0.10 | – |
| 3477 | 456544.47 | 2224953.64 | Аналитический метод | 0.10 | – |
| 3478 | 456564.99 | 2224986.31 | Аналитический метод | 0.10 | – |
| 3479 | 456568.81 | 2224989.96 | Аналитический метод | 0.10 | – |
| 3480 | 456570.94 | 2224991.19 | Аналитический метод | 0.10 | – |
| 3481 | 456587.51 | 2224998.00 | Аналитический метод | 0.10 | – |
| 3482 | 456602.29 | 2225003.66 | Аналитический метод | 0.10 | – |
| 3483 | 456613.87 | 2225009.08 | Аналитический метод | 0.10 | – |

|      |           |            |                     |      |   |
|------|-----------|------------|---------------------|------|---|
| 3484 | 456655.59 | 2225027.52 | Аналитический метод | 0.10 | – |
| 3485 | 456680.50 | 2225011.32 | Аналитический метод | 0.10 | – |
| 3486 | 456687.17 | 2225020.45 | Аналитический метод | 0.10 | – |
| 3487 | 456671.07 | 2225033.96 | Аналитический метод | 0.10 | – |
| 3488 | 456671.84 | 2225034.26 | Аналитический метод | 0.10 | – |
| 3489 | 456682.97 | 2225039.31 | Аналитический метод | 0.10 | – |
| 3490 | 456734.57 | 2225064.06 | Аналитический метод | 0.10 | – |
| 3491 | 456755.41 | 2225073.94 | Аналитический метод | 0.10 | – |
| 3492 | 456772.12 | 2225081.18 | Аналитический метод | 0.10 | – |
| 3493 | 456790.44 | 2225090.41 | Аналитический метод | 0.10 | – |
| 3494 | 456794.72 | 2225093.16 | Аналитический метод | 0.10 | – |
| 3495 | 456812.94 | 2225102.77 | Аналитический метод | 0.10 | – |
| 3496 | 456859.67 | 2225126.06 | Аналитический метод | 0.10 | – |
| 3497 | 456881.68 | 2225137.02 | Аналитический метод | 0.10 | – |
| 3498 | 456891.25 | 2225140.21 | Аналитический метод | 0.10 | – |
| 3499 | 456917.51 | 2225153.20 | Аналитический метод | 0.10 | – |
| 3500 | 456927.60 | 2225159.60 | Аналитический метод | 0.10 | – |
| 3501 | 457007.60 | 2225199.08 | Аналитический метод | 0.10 | – |
| 3502 | 457029.49 | 2225209.87 | Аналитический метод | 0.10 | – |
| 3503 | 457051.18 | 2225219.96 | Аналитический метод | 0.10 | – |
| 3504 | 457075.23 | 2225230.96 | Аналитический метод | 0.10 | – |
| 3505 | 457079.87 | 2225232.69 | Аналитический метод | 0.10 | – |
| 3506 | 457109.88 | 2225247.83 | Аналитический метод | 0.10 | – |
| 3507 | 457142.99 | 2225264.95 | Аналитический метод | 0.10 | – |
| 3508 | 457160.70 | 2225274.29 | Аналитический метод | 0.10 | – |
| 3509 | 457220.47 | 2225304.27 | Аналитический метод | 0.10 | – |
| 3510 | 457280.97 | 2225334.21 | Аналитический метод | 0.10 | – |
| 3511 | 457329.40 | 2225358.42 | Аналитический метод | 0.10 | – |
| 3512 | 457375.26 | 2225380.74 | Аналитический метод | 0.10 | – |
| 3513 | 457386.14 | 2225384.27 | Аналитический метод | 0.10 | – |
| 3514 | 457412.63 | 2225397.73 | Аналитический метод | 0.10 | – |
| 3515 | 457420.38 | 2225403.19 | Аналитический метод | 0.10 | – |
| 3516 | 457464.95 | 2225425.25 | Аналитический метод | 0.10 | – |
| 3517 | 457491.21 | 2225438.32 | Аналитический метод | 0.10 | – |
| 3518 | 457513.66 | 2225449.49 | Аналитический метод | 0.10 | – |
| 3519 | 457564.78 | 2225474.79 | Аналитический метод | 0.10 | – |
| 3520 | 457585.99 | 2225484.38 | Аналитический метод | 0.10 | – |
| 3521 | 457597.45 | 2225489.76 | Аналитический метод | 0.10 | – |
| 3522 | 457628.67 | 2225506.43 | Аналитический метод | 0.10 | – |
| 3523 | 457644.89 | 2225513.46 | Аналитический метод | 0.10 | – |
| 3524 | 457654.50 | 2225517.12 | Аналитический метод | 0.10 | – |
| 3525 | 457663.08 | 2225519.65 | Аналитический метод | 0.10 | – |
| 3526 | 457673.97 | 2225522.13 | Аналитический метод | 0.10 | – |
| 3527 | 457684.97 | 2225524.68 | Аналитический метод | 0.10 | – |
| 3528 | 457704.51 | 2225528.58 | Аналитический метод | 0.10 | – |
| 3529 | 457730.23 | 2225533.56 | Аналитический метод | 0.10 | – |
| 3530 | 457758.19 | 2225539.08 | Аналитический метод | 0.10 | – |
| 3531 | 457783.69 | 2225544.34 | Аналитический метод | 0.10 | – |
| 3532 | 457791.19 | 2225545.76 | Аналитический метод | 0.10 | – |
| 3533 | 457811.26 | 2225549.76 | Аналитический метод | 0.10 | – |
| 3534 | 457848.44 | 2225557.13 | Аналитический метод | 0.10 | – |
| 3535 | 457871.99 | 2225561.74 | Аналитический метод | 0.10 | – |
| 3536 | 457884.62 | 2225564.23 | Аналитический метод | 0.10 | – |
| 3537 | 457895.00 | 2225564.91 | Аналитический метод | 0.10 | – |
| 3538 | 457912.82 | 2225568.40 | Аналитический метод | 0.10 | – |
| 3539 | 457925.54 | 2225570.93 | Аналитический метод | 0.10 | – |
| 3540 | 457935.15 | 2225574.28 | Аналитический метод | 0.10 | – |
| 3541 | 457960.23 | 2225579.40 | Аналитический метод | 0.10 | – |
| 3542 | 458009.21 | 2225589.26 | Аналитический метод | 0.10 | – |
| 3543 | 458075.42 | 2225602.38 | Аналитический метод | 0.10 | – |
| 3544 | 458146.04 | 2225616.38 | Аналитический метод | 0.10 | – |
| 3545 | 458235.42 | 2225633.90 | Аналитический метод | 0.10 | – |
| 3546 | 458276.59 | 2225642.11 | Аналитический метод | 0.10 | – |
| 3547 | 458312.09 | 2225649.22 | Аналитический метод | 0.10 | – |
| 3548 | 458313.45 | 2225649.07 | Аналитический метод | 0.10 | – |
| 3549 | 458313.47 | 2225648.97 | Аналитический метод | 0.10 | – |
| 3550 | 458305.94 | 2225636.74 | Аналитический метод | 0.10 | – |

|             |           |            |                     |      |   |
|-------------|-----------|------------|---------------------|------|---|
| 3551        | 458315.84 | 2225628.10 | Аналитический метод | 0.10 | – |
| 3552        | 458321.90 | 2225631.13 | Аналитический метод | 0.10 | – |
| 3553        | 458329.04 | 2225636.94 | Аналитический метод | 0.10 | – |
| 3554        | 458344.73 | 2225652.98 | Аналитический метод | 0.10 | – |
| 3555        | 458348.72 | 2225656.14 | Аналитический метод | 0.10 | – |
| 3556        | 458353.19 | 2225657.22 | Аналитический метод | 0.10 | – |
| 3557        | 458363.27 | 2225658.88 | Аналитический метод | 0.10 | – |
| 3558        | 458407.84 | 2225668.11 | Аналитический метод | 0.10 | – |
| 3559        | 458444.10 | 2225675.68 | Аналитический метод | 0.10 | – |
| 3560        | 458489.64 | 2225684.89 | Аналитический метод | 0.10 | – |
| 3561        | 458505.93 | 2225688.12 | Аналитический метод | 0.10 | – |
| 3562        | 458516.10 | 2225688.98 | Аналитический метод | 0.10 | – |
| 3563        | 458525.03 | 2225688.53 | Аналитический метод | 0.10 | – |
| 3564        | 458532.06 | 2225686.63 | Аналитический метод | 0.10 | – |
| 3565        | 458542.15 | 2225681.51 | Аналитический метод | 0.10 | – |
| 3566        | 458558.74 | 2225670.19 | Аналитический метод | 0.10 | – |
| 3567        | 458560.93 | 2225666.78 | Аналитический метод | 0.10 | – |
| 3568        | 458568.75 | 2225662.22 | Аналитический метод | 0.10 | – |
| 3569        | 458578.91 | 2225655.98 | Аналитический метод | 0.10 | – |
| 3570        | 458589.27 | 2225651.98 | Аналитический метод | 0.10 | – |
| 3571        | 458598.51 | 2225650.39 | Аналитический метод | 0.10 | – |
| 3572        | 458610.54 | 2225650.47 | Аналитический метод | 0.10 | – |
| 3573        | 458623.71 | 2225652.09 | Аналитический метод | 0.10 | – |
| 3574        | 458658.45 | 2225657.28 | Аналитический метод | 0.10 | – |
| 3575        | 458663.33 | 2225658.13 | Аналитический метод | 0.10 | – |
| 3576        | 458702.62 | 2225662.59 | Аналитический метод | 0.10 | – |
| 3577        | 458738.79 | 2225665.59 | Аналитический метод | 0.10 | – |
| 3578        | 458775.50 | 2225668.20 | Аналитический метод | 0.10 | – |
| 3579        | 458861.24 | 2225675.45 | Аналитический метод | 0.10 | – |
| 3580        | 458863.09 | 2225675.34 | Аналитический метод | 0.10 | – |
| 3581        | 458922.57 | 2225680.27 | Аналитический метод | 0.10 | – |
| 3582        | 458962.27 | 2225683.65 | Аналитический метод | 0.10 | – |
| 3583        | 458992.68 | 2225686.15 | Аналитический метод | 0.10 | – |
| 3584        | 458995.14 | 2225686.34 | Аналитический метод | 0.10 | – |
| 2627        | 459012.30 | 2225688.09 | Аналитический метод | 0.10 | – |
| –           | –         | –          | –                   | –    | – |
| 3585        | 451403.38 | 2222612.15 | Аналитический метод | 0.10 | – |
| 3586        | 451401.08 | 2222614.08 | Аналитический метод | 0.10 | – |
| 3587        | 451393.08 | 2222620.79 | Аналитический метод | 0.10 | – |
| 3588        | 451382.89 | 2222608.64 | Аналитический метод | 0.10 | – |
| 3589        | 451393.20 | 2222600.00 | Аналитический метод | 0.10 | – |
| 3585        | 451403.38 | 2222612.15 | Аналитический метод | 0.10 | – |
| Граница(15) | –         | –          | –                   | –    | – |
| 3590        | 451434.42 | 2222647.50 | Аналитический метод | 0.10 | – |
| 3591        | 451429.84 | 2222651.37 | Аналитический метод | 0.10 | – |
| 3592        | 451424.68 | 2222645.25 | Аналитический метод | 0.10 | – |
| 3593        | 451429.27 | 2222641.38 | Аналитический метод | 0.10 | – |
| 3590        | 451434.42 | 2222647.50 | Аналитический метод | 0.10 | – |

3. Сведения о характерных точках части (частей) границы объекта

| Обозначение<br>характерных<br>точек части<br>границы | Координаты, м |   | Метод определения<br>координат<br>характерной точки | Средняя<br>квадратическая<br>погрешность<br>положения<br>характерной точки<br>(M <sub>t</sub> ), м | Описание<br>обозначения<br>точки на<br>местности (при<br>наличии) |
|--|---------------|---|---|--|---|
|  | X             | Y |   |  |   |
| 1  | 2             | 3 | 4   | 5  | 6   |
| –  | –             | – | –   | –  | –   |



Схема расположения границ публичного сервитута  
Схема расположения листов

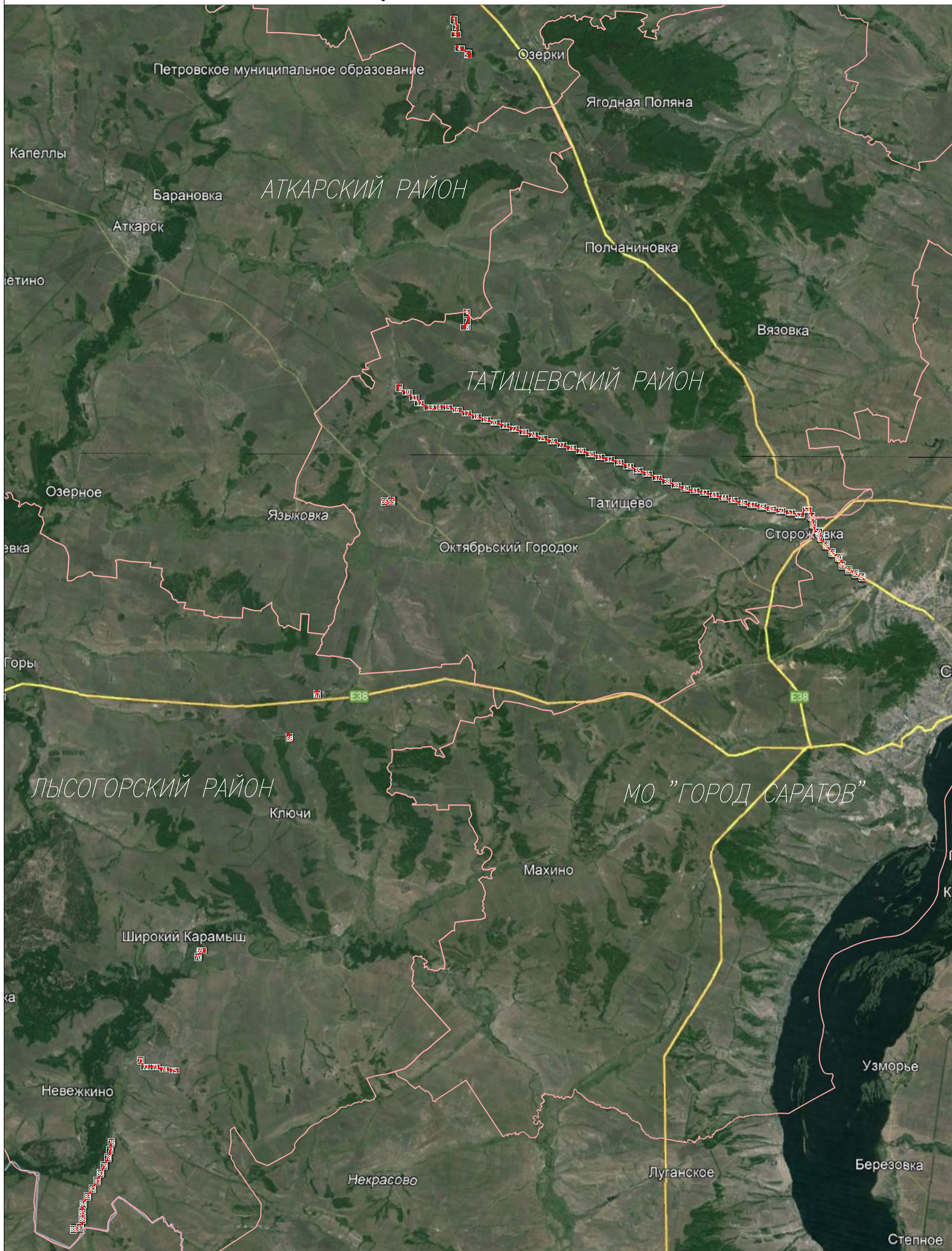

Используемые условные знаки и обозначения:

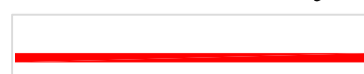
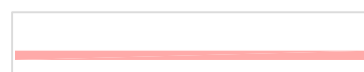
-  - проектная граница публичного сервитута
-  - граница муниципального района

# Схема расположения границ публичного сервитута

Саратовская область  
Петровский муниципальный район  
Новозахаркинское муниципальное образование



## Используемые условные знаки и обозначения:

- проектная граница публичного сервитута
- граница земельного участка по сведениям ЕГРН
- граница кадастрового квартала по сведениям ЕГРН
- граница муниципального района
- граница муниципального образования
- граница населенного пункта
- проектное местоположение инженерного сооружения
- существующая часть границы земельного участка, сведения о которой не достаточны для определения ее местоположения
- номер земельного участка по сведениям ЕГРН в отношении которого испрашивается публичный сервитут
- номер кадастрового квартала по сведениям ЕГРН
- номер земельного участка по сведениям ЕГРН
- обозначение характерных точек границ публичного сервитута

Масштаб 1:2000

Система координат: МСК-64, зона 2  
Лист 1

## Схема расположения листов

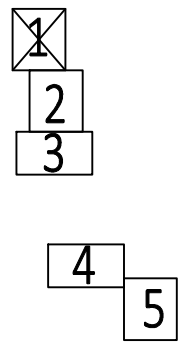

# Схема расположения границ публичного сервитута

Саратовская область  
Петровский муниципальный район  
Новозахаркинское муниципальное образование

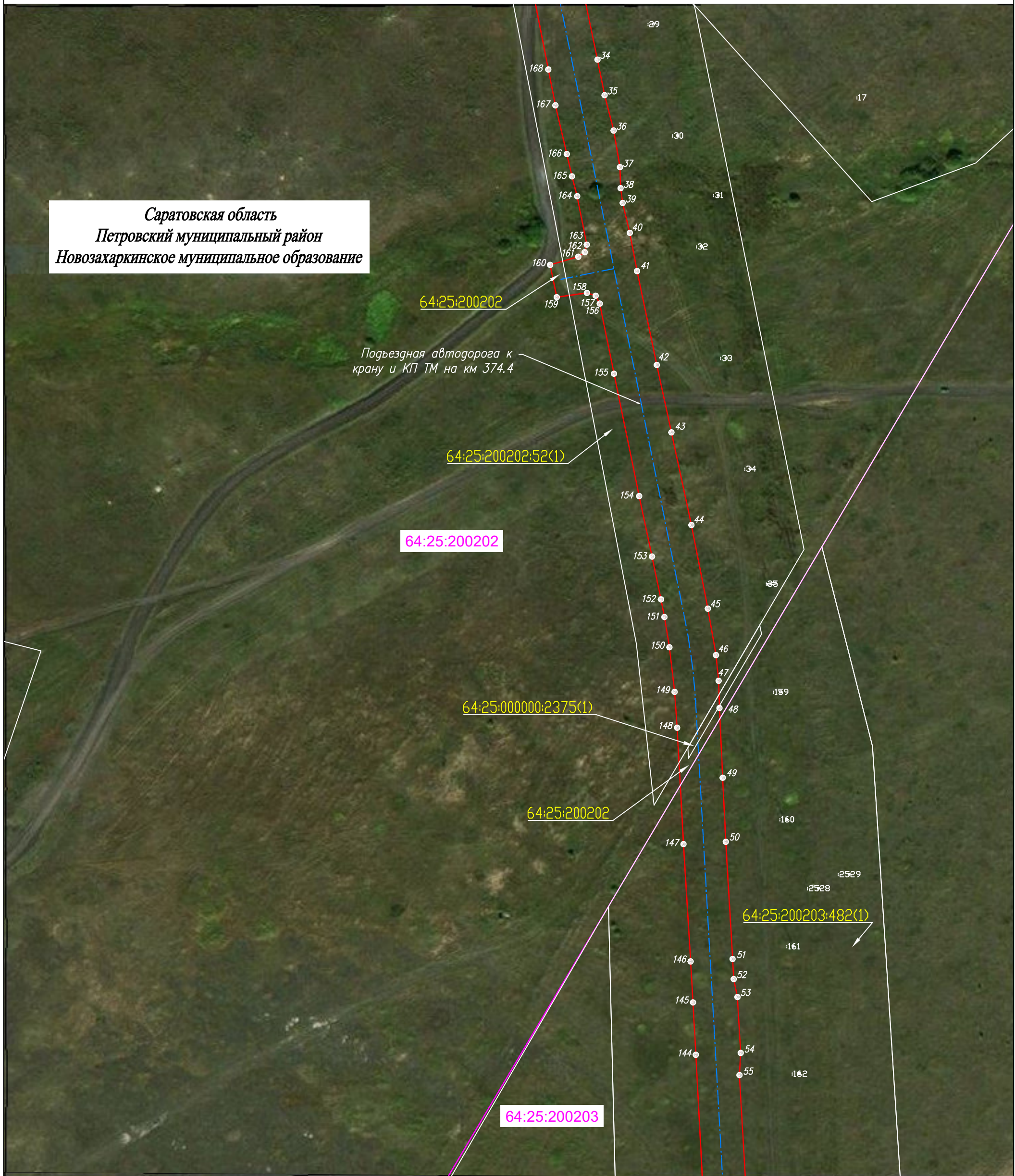

## Используемые условные знаки и обозначения:

- проектная граница публичного сервитута
- граница земельного участка по сведениям ЕГРН
- граница кадастрового квартала по сведениям ЕГРН
- граница муниципального района
- граница муниципального образования
- граница населенного пункта
- проектное местоположение инженерного сооружения
- существующая часть границы земельного участка, сведения о которой не достаточны для определения ее местоположения
- номер земельного участка по сведениям ЕГРН в отношении которого испрашивается публичный сервитут
- номер кадастрового квартала по сведениям ЕГРН
- номер земельного участка по сведениям ЕГРН
- обозначение характерных точек границ публичного сервитута

Масштаб 1:2000

Система координат: МСК-64, зона 2  
Лист 2

## Схема расположения листов

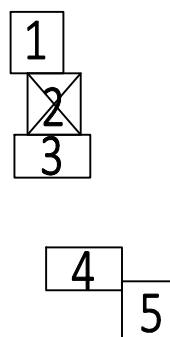





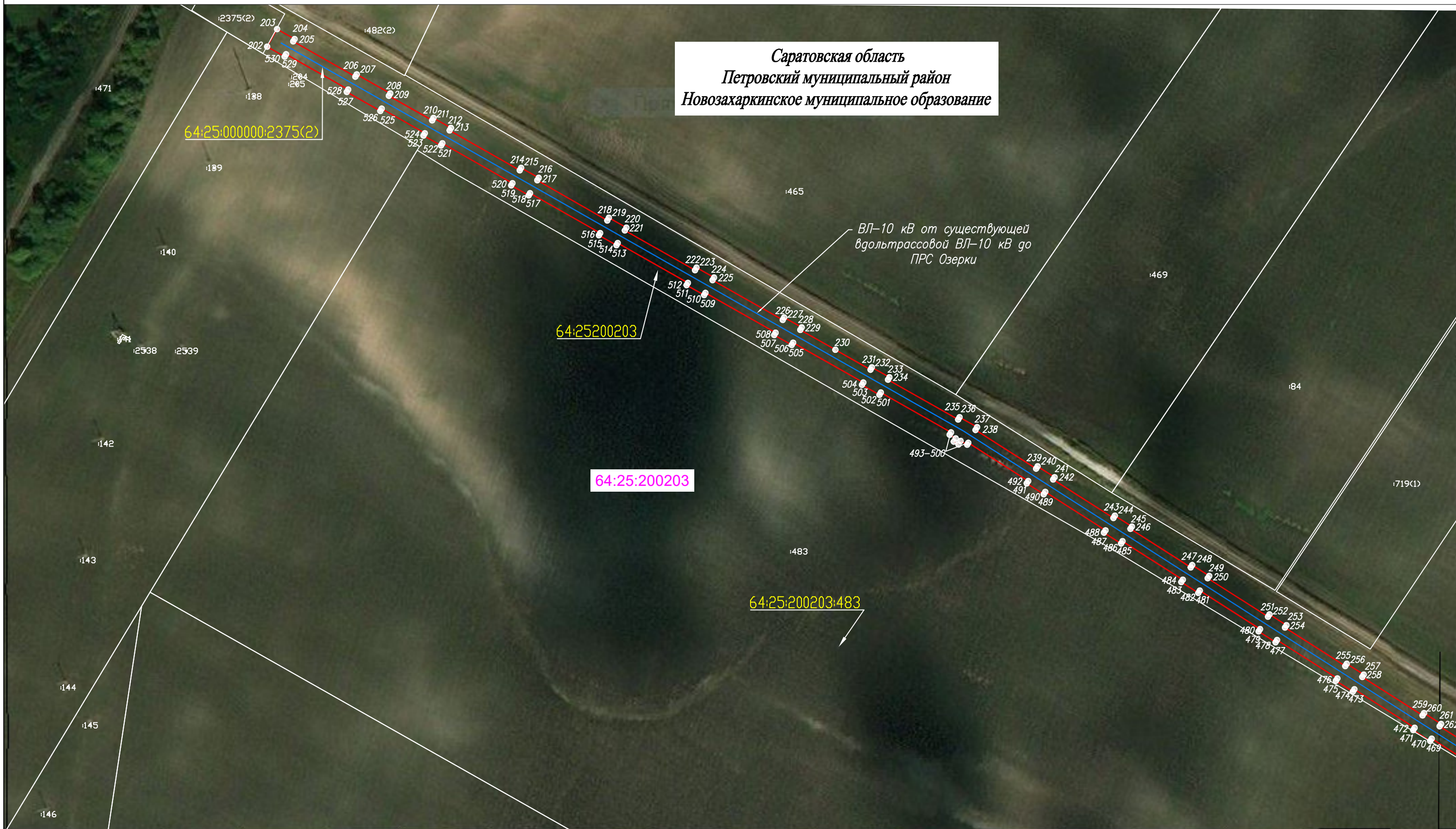

# Схема расположения границ публичного сервитута

Саратовская область  
Петровский муниципальный район  
Новозахаркинское муниципальное образование



## Используемые условные знаки и обозначения:

Масштаб 1:2000

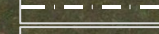
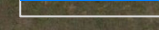
-  - проектная граница публичного сервитута
-  - граница земельного участка по сведениям ЕГРН
-  - граница кадастрового квартала по сведениям ЕГРН
-  - граница муниципального района
-  - граница муниципального образования
-  - граница населенного пункта
-  - проектное местоположение инженерного сооружения





-  - существующая часть границы земельного участка, сведения о которой не достаточны для определения ее местоположения
-  - номер земельного участка по сведениям ЕГРН в отношении которого испрашивается публичный сервитут
-  - номер кадастрового квартала по сведениям ЕГРН
-  - номер земельного участка по сведениям ЕГРН
-  - обозначение характерных точек границ публичного сервитута

Схема расположения листов

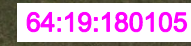

Система координат: МСК-64, зона 2  
Лист 4

# Схема расположения границ публичного сервитута

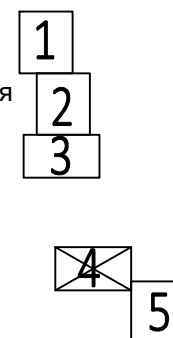
Саратовская область  
Петровский муниципальный район  
Новозахаркинское муниципальное образование



ВЛ-10 кВ от существующей  
вдольтрассовой ВЛ-10 кВ до  
ПРС Озерки

Кабель электрический 10 кВ  
от проектируемой ВЛ-10 кВ  
до площадки ПРС Озерки

Кабельная линия связи (КПС)  
от площадки ПРС Озерки до  
ПКУЭ установленного на  
опоре ВЛ-10 кВ

Водоотводный лоток  
площадки ПРС Озерки на  
км 375.0

Подъездная автодорога  
к ПРС Озерки

## Используемые условные знаки и обозначения:

|  |   |
|--|---|
|  | - проектная граница публичного сервитута  |
|  | - граница земельного участка по сведениям ЕГРН  |
|  | - граница кадастрового квартала по сведениям ЕГРН   |
|  | - граница муниципального района   |
|  | - граница муниципального образования  |
|  | - граница населенного пункта  |
|  | - проектное местоположение инженерного сооружения   |
|  | - существующая часть границы земельного участка, сведения о которой не достаточны для определения ее местоположения |
|  | - номер земельного участка по сведениям ЕГРН в отношении которого испрашивается публичный сервитут                  |
|  | - номер кадастрового квартала по сведениям ЕГРН   |
|  | - номер земельного участка по сведениям ЕГРН  |
|  | - обозначение характерных точек границ публичного сервитута   |

Масштаб 1:2000

Система координат: МСК-64, зона 2  
Лист 5

Схема расположения листов

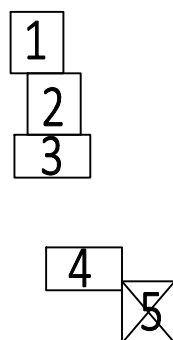

# Схема расположения границ публичного сервитута

Саратовская область  
Аткарский муниципальный район  
Ершовское муниципальное образование

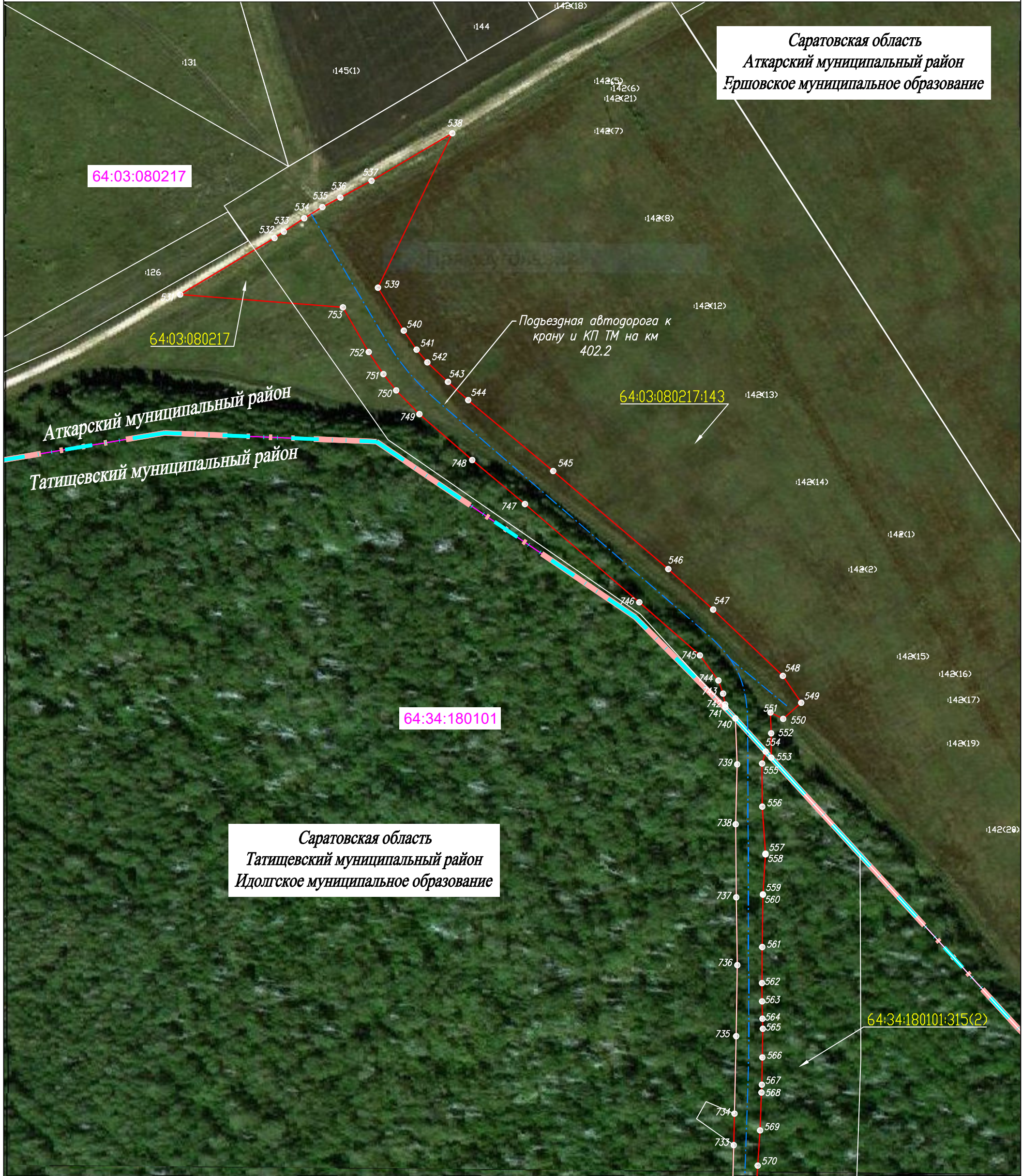

Саратовская область  
Татищевский муниципальный район  
Идолгское муниципальное образование

## Используемые условные знаки и обозначения:

- проектная граница публичного сервитута
- граница земельного участка по сведениям ЕГРН
- граница кадастрового квартала по сведениям ЕГРН
- граница муниципального района
- граница муниципального образования
- граница населенного пункта
- проектное местоположение инженерного сооружения
- существующая часть границы земельного участка, сведения о которой не достаточны для определения ее местоположения
- номер земельного участка по сведениям ЕГРН в отношении которого испрашивается публичный сервитут
- номер кадастрового квартала по сведениям ЕГРН
- номер земельного участка по сведениям ЕГРН
- обозначение характерных точек границ публичного сервитута

Масштаб 1:2000

Система координат: МСК-64, зона 2  
Лист 6

Схема расположения листов

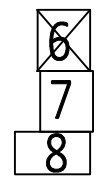

# Схема расположения границ публичного сервитута

Саратовская область  
Татищевский муниципальный район  
Идолгское муниципальное образование



## Используемые условные знаки и обозначения:

|  |   |
|--|---|
|  | - проектная граница публичного сервитута  |
|  | - граница земельного участка по сведениям ЕГРН  |
|  | - граница кадастрового квартала по сведениям ЕГРН   |
|  | - граница муниципального района   |
|  | - граница муниципального образования  |
|  | - граница населенного пункта  |
|  | - проектное местоположение инженерного сооружения   |
|  | - существующая часть границы земельного участка, сведения о которой не достаточны для определения ее местоположения |
|  | - номер земельного участка по сведениям ЕГРН в отношении которого испрашивается публичный сервитут                  |
|  | - номер кадастрового квартала по сведениям ЕГРН   |
|  | - номер земельного участка по сведениям ЕГРН  |
|  | - обозначение характерных точек границ публичного сервитута   |

Масштаб 1:2000

Система координат: МСК-64, зона 2  
Лист 7

Схема расположения листов



# Схема расположения границ публичного сервитута

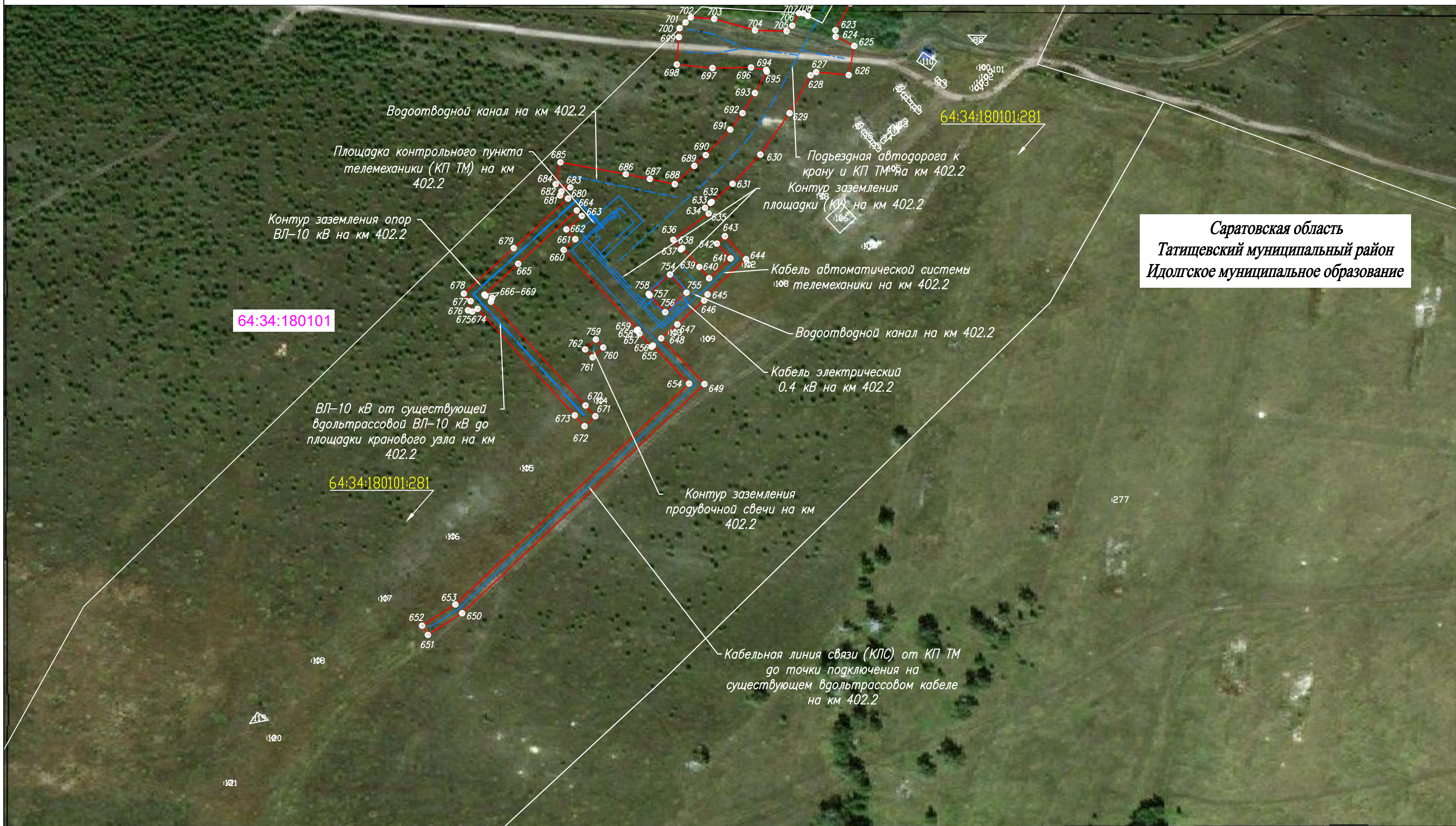





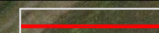
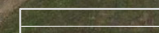

Саратовская область  
Татищевский муниципальный район  
Идолгское муниципальное образование

## Используемые условные знаки и обозначения:

Масштаб 1:2000

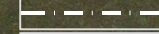
Система координат: МСК-64, зона 2  
Лист 8

-  - проектная граница публичного сервитута
-  - граница земельного участка по сведениям ЕГРН
-  - граница кадастрового квартала по сведениям ЕГРН
-  - граница муниципального района
-  - граница муниципального образования
-  - граница населенного пункта
-  - проектное местоположение инженерного сооружения



-  - существующая часть границы земельного участка, сведения о которой не достаточны для определения ее местоположения
-  64:19:180105:308 - номер земельного участка по сведениям ЕГРН в отношении которого испрашивается публичный сервитут
-  64:19:180105 - номер кадастрового квартала по сведениям ЕГРН
-  - номер земельного участка по сведениям ЕГРН
-  - обозначение характерных точек границ публичного сервитута

Схема расположения листов

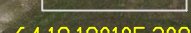
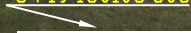
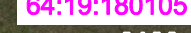

# Схема расположения границ публичного сервитута

Саратовская область  
Татищевский муниципальный район  
Садовское муниципальное образование

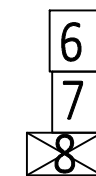
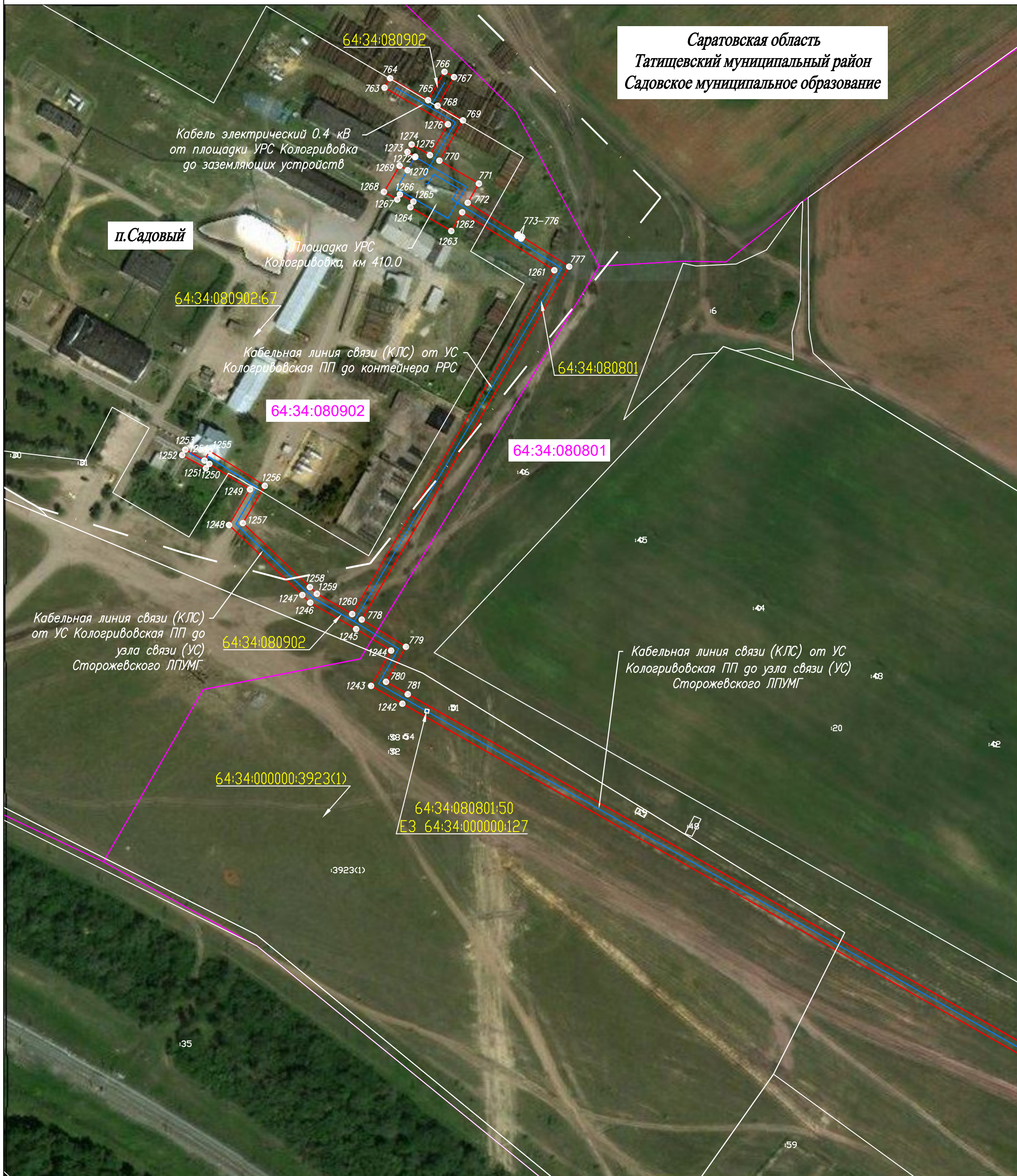

- проектная граница публичного сервитута
- граница земельного участка по сведениям ЕГРН
- граница кадастрового квартала по сведениям ЕГРН
- граница муниципального района
- граница муниципального образования
- граница населенного пункта
- проектное местоположение инженерного сооружения
- существующая часть границы земельного участка, сведения о которой не достаточны для определения ее местоположения
- номер земельного участка по сведениям ЕГРН в отношении которого испрашивается публичный сервитут
- номер кадастрового квартала по сведениям ЕГРН
- номер земельного участка по сведениям ЕГРН
- обозначение характерных точек границ публичного сервитута

Масштаб 1:2000

Система координат: МСК-64, зона 2  
Лист 9

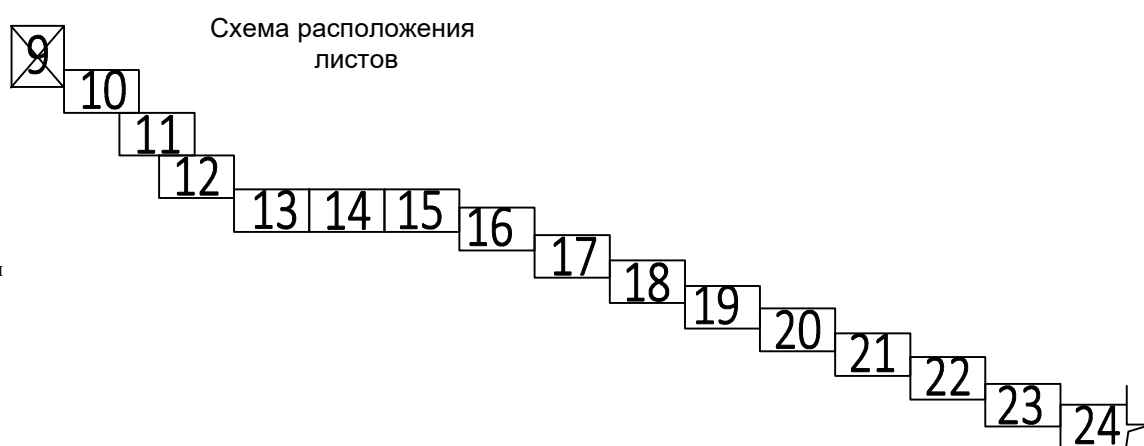

# Схема расположения границ публичного сервитута

Саратовская область  
Татищевский муниципальный район  
Садовское муниципальное образование

Кабельная линия связи (КЛС) от УС  
Кологривовская ПП до узла связи (УС)  
Сторожевского ЛПУМГ

64:34:080801

64:34:080801







64:34:080601:77



64:34:080601:72  
ЕЗ 64:34:000000:127

64:34:080601

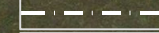
## Используемые условные знаки и обозначения:

Масштаб 1:2000

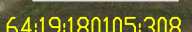
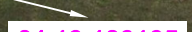
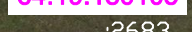
-  - проектная граница публичного сервитута
-  - граница земельного участка по сведениям ЕГРН
-  - граница кадастрового квартала по сведениям ЕГРН
-  - граница муниципального района
-  - граница муниципального образования
-  - граница населенного пункта
-  - проектное местоположение инженерного сооружения

-  - существующая часть границы земельного участка, сведения о которой не достаточны для определения ее местоположения
-  64:19:180105:308 - номер земельного участка по сведениям ЕГРН в отношении которого испрашивается публичный сервитут
-  64:19:180105 - номер кадастрового квартала по сведениям ЕГРН
-  2683 - номер земельного участка по сведениям ЕГРН
-  - обозначение характерных точек границ публичного сервитута



Схема расположения листов

Система координат: МСК-64, зона 2  
Лист 10

# Схема расположения границ публичного сервитута

Саратовская область  
Татищевский муниципальный район  
Садовское муниципальное образование

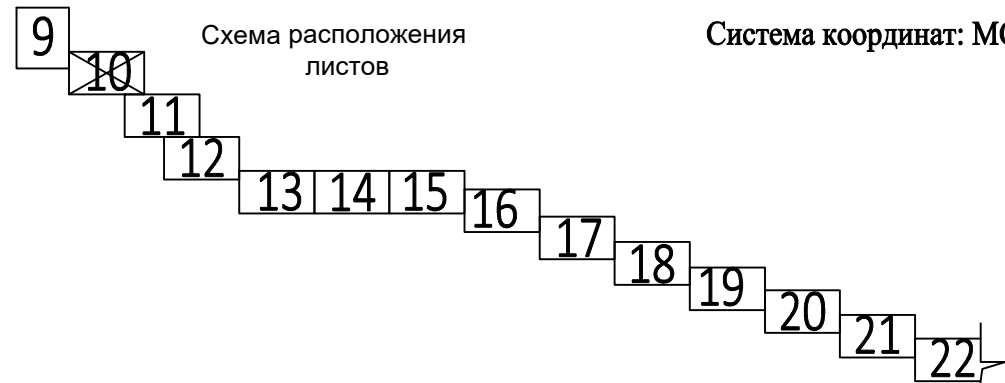
Кабельная линия связи (КЛС) от УС  
Кологривовская ПП до узла связи (УС)  
Сторожевского ЛПУМГ

64:34:080601:77

64:34:080601

64:34:080601

783

1240

784

1239

785

1238

786

1237

1294

## Используемые условные знаки и обозначения:

Масштаб 1:2000



- проектная граница публичного сервитута
- граница земельного участка по сведениям ЕГРН
- граница кадастрового квартала по сведениям ЕГРН
- граница муниципального района
- граница муниципального образования
- граница населенного пункта
- проектное местоположение инженерного сооружения



- существующая часть границы земельного участка, сведения о которой не достаточны для определения ее местоположения
- номер земельного участка по сведениям ЕГРН в отношении которого испрашивается публичный сервитут
- номер кадастрового квартала по сведениям ЕГРН
- номер земельного участка по сведениям ЕГРН
- обозначение характерных точек границ публичного сервитута

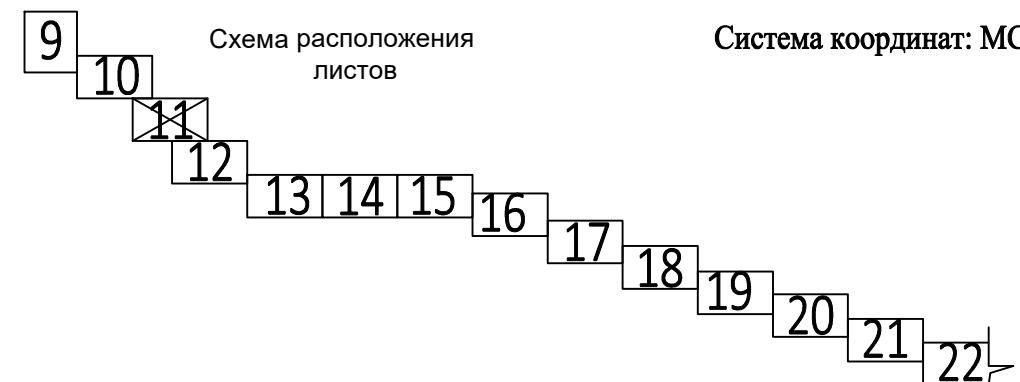

Система координат: МСК-64, зона 2  
Лист 11

# Схема расположения границ публичного сервитута

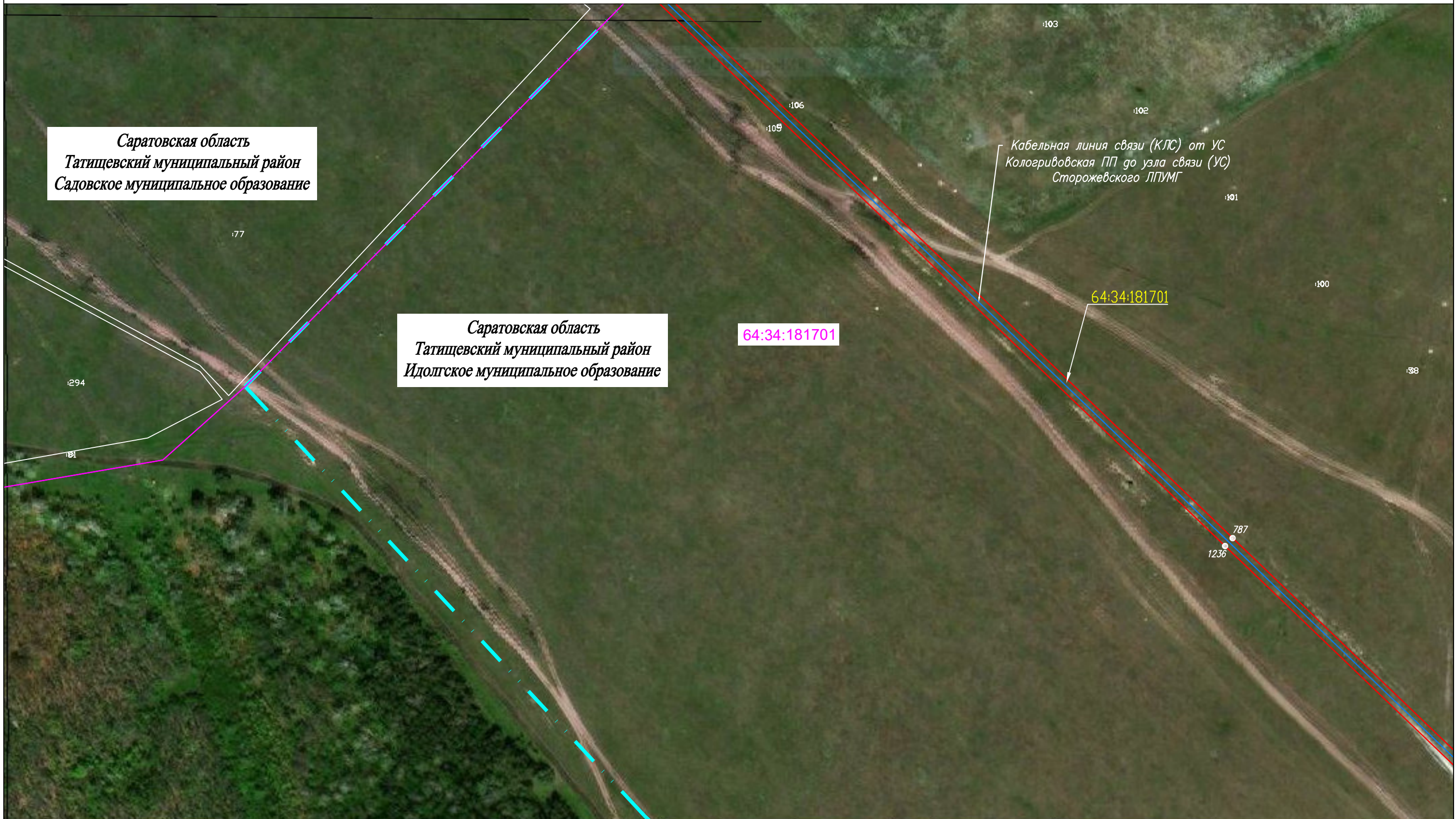

## Используемые условные знаки и обозначения:

Масштаб 1:2000

- проектная граница публичного сервитута
- граница земельного участка по сведениям ЕГРН
- граница кадастрового квартала по сведениям ЕГРН
- граница муниципального района
- граница муниципального образования
- граница населенного пункта
- проектное местоположение инженерного сооружения

- существующая часть границы земельного участка, сведения о которой не достаточны для определения ее местоположения
- номер земельного участка по сведениям ЕГРН в отношении которого испрашивается публичный сервитут
- номер кадастрового квартала по сведениям ЕГРН
- номер земельного участка по сведениям ЕГРН
- обозначение характерных точек границ публичного сервитута





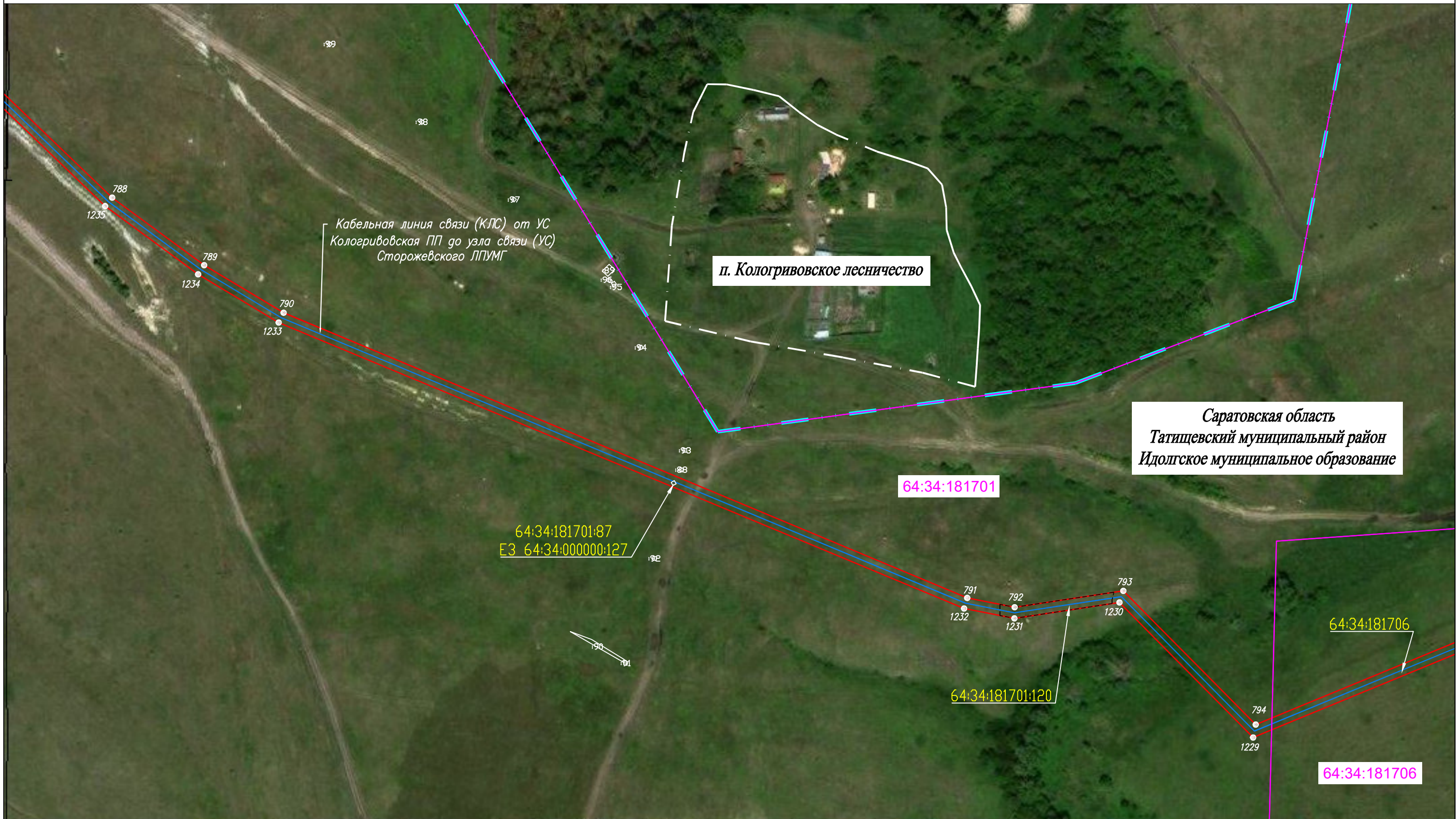

# Схема расположения границ публичного сервитута



## Используемые условные знаки и обозначения:

Масштаб 1:2000

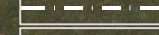
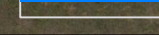
-  - проектная граница публичного сервитута
-  - граница земельного участка по сведениям ЕГРН
-  - граница кадастрового квартала по сведениям ЕГРН
-  - граница муниципального района
-  - граница муниципального образования
-  - граница населенного пункта
-  - проектное местоположение инженерного сооружения

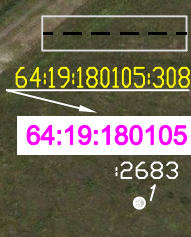

- существующая часть границы земельного участка, сведения о которой не достаточны для определения ее местоположения
- номер земельного участка по сведениям ЕГРН в отношении которого испрашивается публичный сервитут
- номер кадастрового квартала по сведениям ЕГРН
- номер земельного участка по сведениям ЕГРН
- обозначение характерных точек границ публичного сервитута

Схема расположения листов





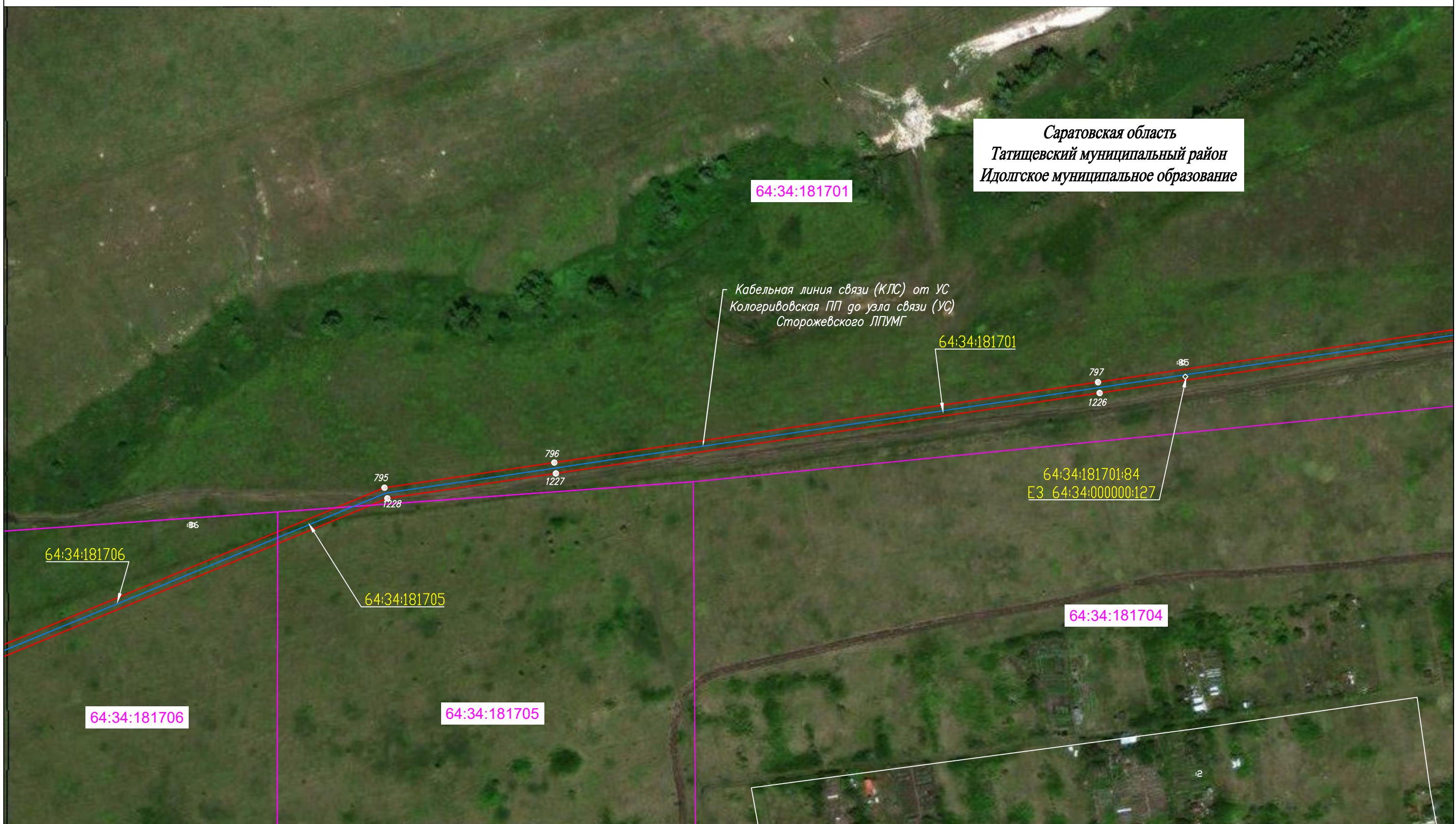

Система координат: МСК-64, зона 2  
Лист 13

# Схема расположения границ публичного сервитута

Саратовская область  
Татищевский муниципальный район  
Идолгское муниципальное образование

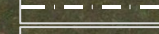
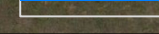

## Используемые условные знаки и обозначения:

-  - проектная граница публичного сервитута
-  - граница земельного участка по сведениям ЕГРН
-  - граница кадастрового квартала по сведениям ЕГРН
-  - граница муниципального района
-  - граница муниципального образования
-  - граница населенного пункта
-  - проектное местоположение инженерного сооружения

- существующая часть границы земельного участка, сведения о которой не достаточны для определения ее местоположения

- номер земельного участка по сведениям ЕГРН в отношении которого испрашивается публичный сервитут

- номер кадастрового квартала по сведениям ЕГРН

- номер земельного участка по сведениям ЕГРН

- обозначение характерных точек границ публичного сервитута

Масштаб 1:2000

Схема расположения листов

Система координат: МСК-64, зона 2  
Лист 14

# Схема расположения границ публичного сервитута

Саратовская область  
Татищевский муниципальный район  
Идолгское муниципальное образование

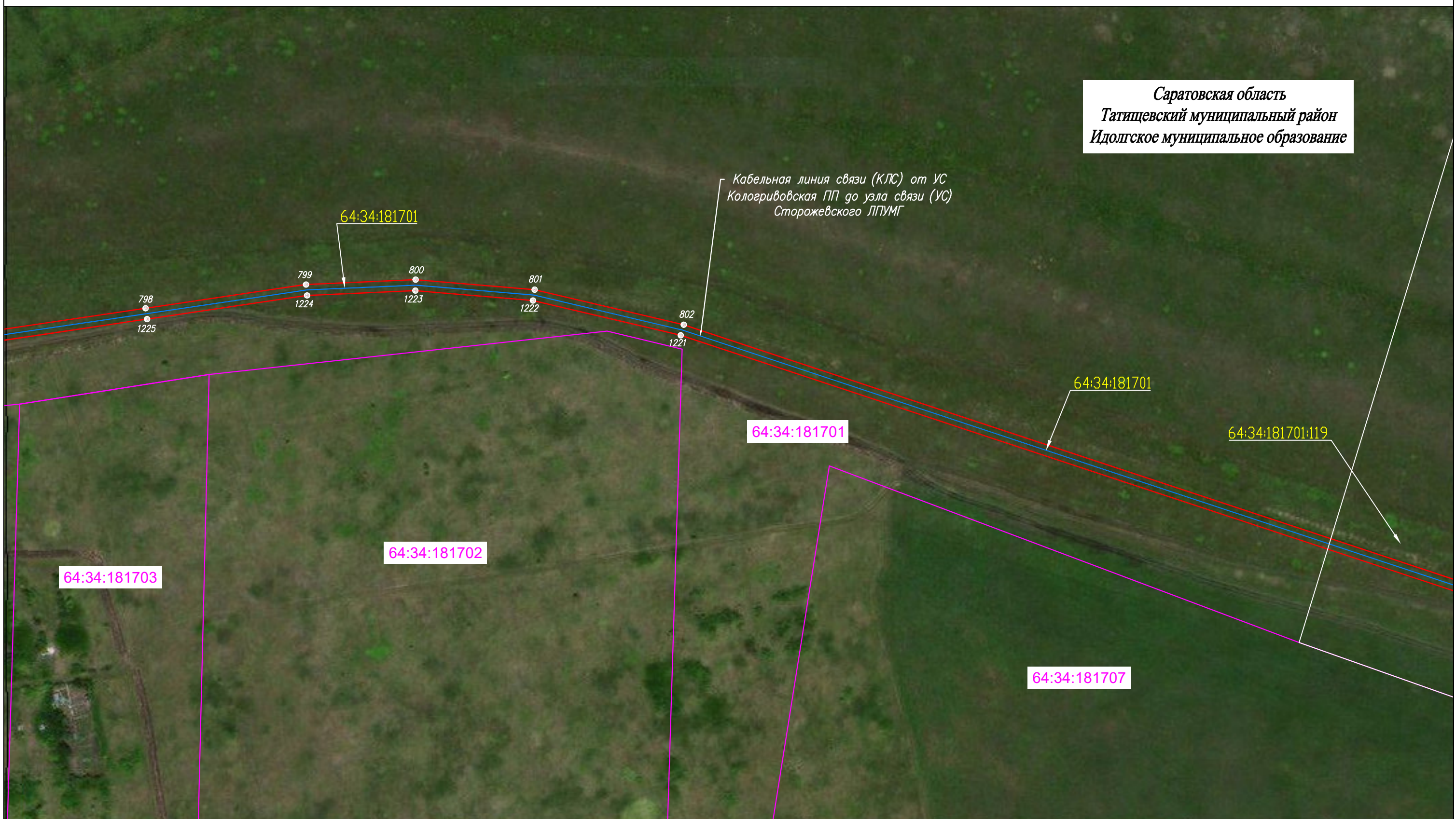

## Используемые условные знаки и обозначения:

Масштаб 1:2000

- проектная граница публичного сервитута
- граница земельного участка по сведениям ЕГРН
- граница кадастрового квартала по сведениям ЕГРН
- граница муниципального района
- граница муниципального образования
- граница населенного пункта
- проектное местоположение инженерного сооружения

- существующая часть границы земельного участка, сведения о которой не достаточны для определения ее местоположения
- номер земельного участка по сведениям ЕГРН в отношении которого испрашивается публичный сервитут
- номер кадастрового квартала по сведениям ЕГРН
- номер земельного участка по сведениям ЕГРН
- обозначение характерных точек границ публичного сервитута

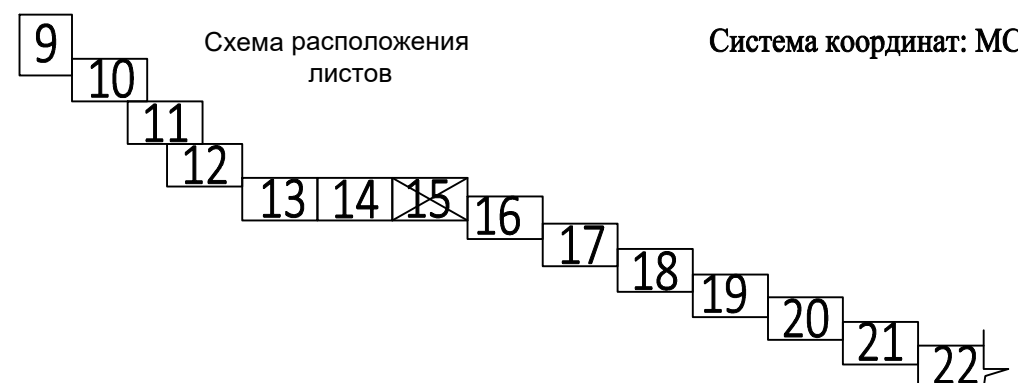

# Схема расположения границ публичного сервитута

Саратовская область  
Татищевский муниципальный район  
Идолгское муниципальное образование



## Используемые условные знаки и обозначения:

Масштаб 1:2000



- проектная граница публичного сервитута
- граница земельного участка по сведениям ЕГРН
- граница кадастрового квартала по сведениям ЕГРН
- граница муниципального района
- граница муниципального образования
- граница населенного пункта
- проектное местоположение инженерного сооружения

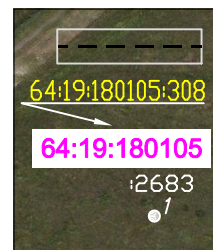

- существующая часть границы земельного участка, сведения о которой не достаточны для определения ее местоположения
- номер земельного участка по сведениям ЕГРН в отношении которого испрашивается публичный сервитут
- номер кадастрового квартала по сведениям ЕГРН
- номер земельного участка по сведениям ЕГРН
- обозначение характерных точек границ публичного сервитута

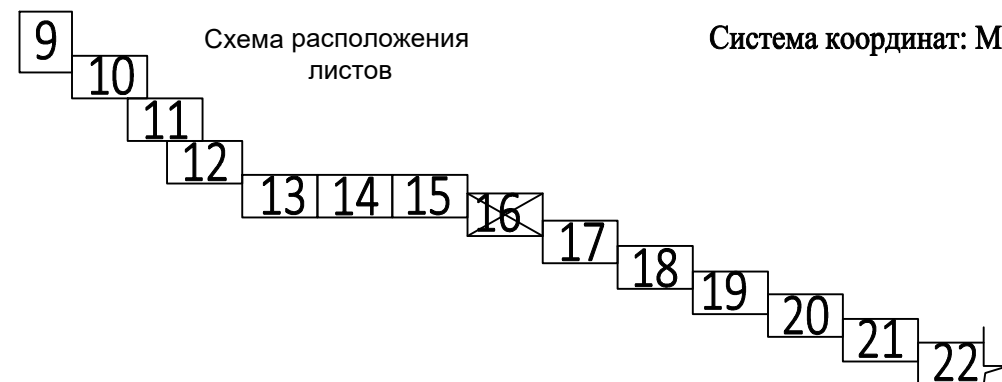

Система координат: МСК-64, зона 2  
Лист 16

# Схема расположения границ публичного сервитута

Саратовская область  
Татищевский муниципальный район  
Идолгское муниципальное образование



## Используемые условные знаки и обозначения:

Масштаб 1:2000



- проектная граница публичного сервитута
- граница земельного участка по сведениям ЕГРН
- граница кадастрового квартала по сведениям ЕГРН
- граница муниципального района
- граница муниципального образования
- граница населенного пункта
- проектное местоположение инженерного сооружения

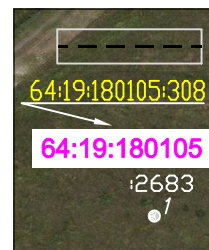

- существующая часть границы земельного участка, сведения о которой не достаточны для определения ее местоположения
- номер земельного участка по сведениям ЕГРН в отношении которого испрашивается публичный сервитут
- номер кадастрового квартала по сведениям ЕГРН
- номер земельного участка по сведениям ЕГРН
- обозначение характерных точек границ публичного сервитута



Схема расположения листов

Система координат: МСК-64, зона 2  
Лист 17

# Схема расположения границ публичного сервитута

Саратовская область  
Татищевский муниципальный район  
Идолгское муниципальное образование

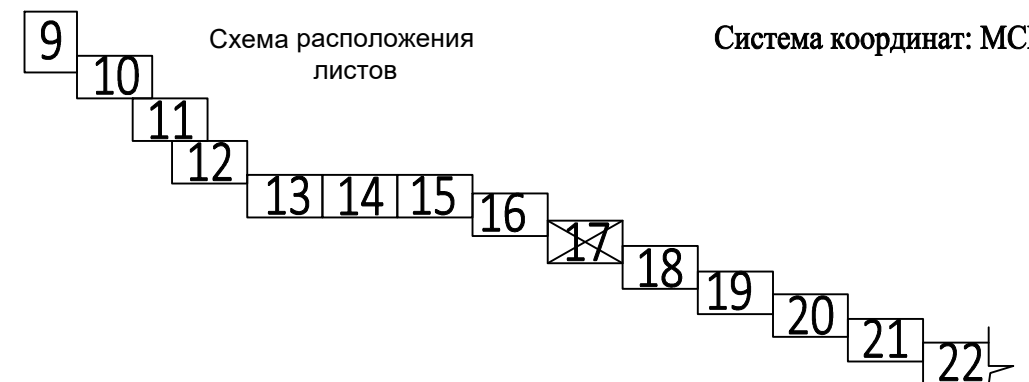

## Используемые условные знаки и обозначения:

Масштаб 1:2000



- проектная граница публичного сервитута
- граница земельного участка по сведениям ЕГРН
- граница кадастрового квартала по сведениям ЕГРН
- граница муниципального района
- граница муниципального образования
- граница населенного пункта
- проектное местоположение инженерного сооружения

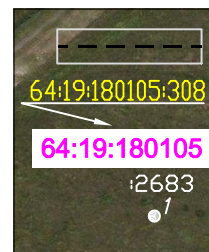

- существующая часть границы земельного участка, сведения о которой не достаточны для определения ее местоположения
- номер земельного участка по сведениям ЕГРН в отношении которого испрашивается публичный сервитут
- номер кадастрового квартала по сведениям ЕГРН
- номер земельного участка по сведениям ЕГРН
- обозначение характерных точек границ публичного сервитута

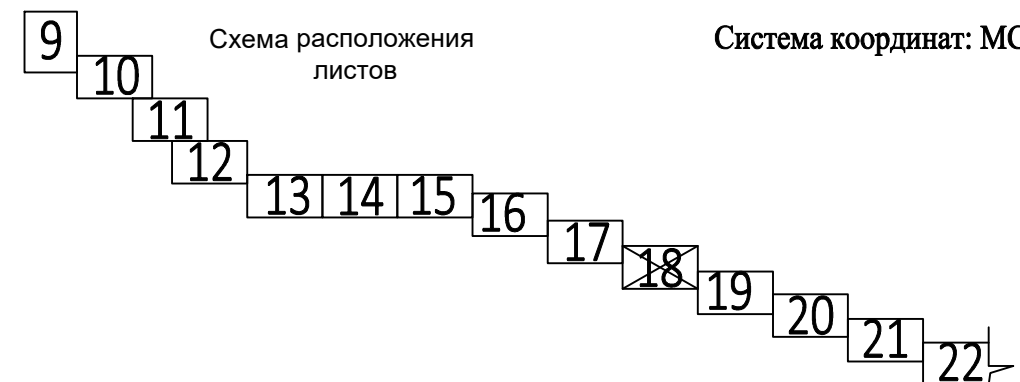

Система координат: МСК-64, зона 2  
Лист 18

# Схема расположения границ публичного сервитута





Саратовская область  
Татищевский муниципальный район  
Идолгское муниципальное образование





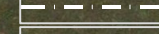
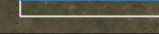

Кабельная линия связи (КЛС) от УС Кологривовская ПП до узла связи (УС) Сторожевского ЛПУМГ

## Используемые условные знаки и обозначения:

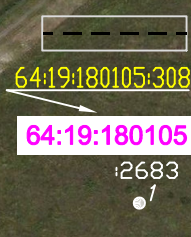
Масштаб 1:2000

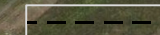
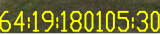
-  - проектная граница публичного сервитута
-  - граница земельного участка по сведениям ЕГРН
-  - граница кадастрового квартала по сведениям ЕГРН
-  - граница муниципального района
-  - граница муниципального образования
-  - граница населенного пункта
-  - проектное местоположение инженерного сооружения



-  - существующая часть границы земельного участка, сведения о которой не достаточны для определения ее местоположения
-  - номер земельного участка по сведениям ЕГРН в отношении которого испрашивается публичный сервитут
-  - номер кадастрового квартала по сведениям ЕГРН
-  - номер земельного участка по сведениям ЕГРН
-  - обозначение характерных точек границ публичного сервитута



# Схема расположения границ публичного сервитута



Саратовская область  
Татищевский муниципальный район  
Идолгское муниципальное образование

Кабельная линия связи (КЛС) от УС Кологривовская ПП до узла связи (УС) Сторожевского ЛПУМГ

## Используемые условные знаки и обозначения:

Масштаб 1:2000



- проектная граница публичного сервитута
- граница земельного участка по сведениям ЕГРН
- граница кадастрового квартала по сведениям ЕГРН
- граница муниципального района
- граница муниципального образования
- граница населенного пункта
- проектное местоположение инженерного сооружения

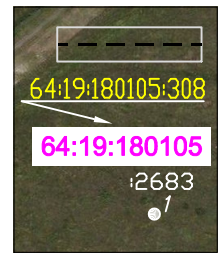

- существующая часть границы земельного участка, сведения о которой не достаточны для определения ее местоположения
- номер земельного участка по сведениям ЕГРН в отношении которого испрашивается публичный сервитут
- номер кадастрового квартала по сведениям ЕГРН
- номер земельного участка по сведениям ЕГРН
- обозначение характерных точек границ публичного сервитута



Схема расположения листов

Система координат: МСК-64, зона 2  
Лист 20



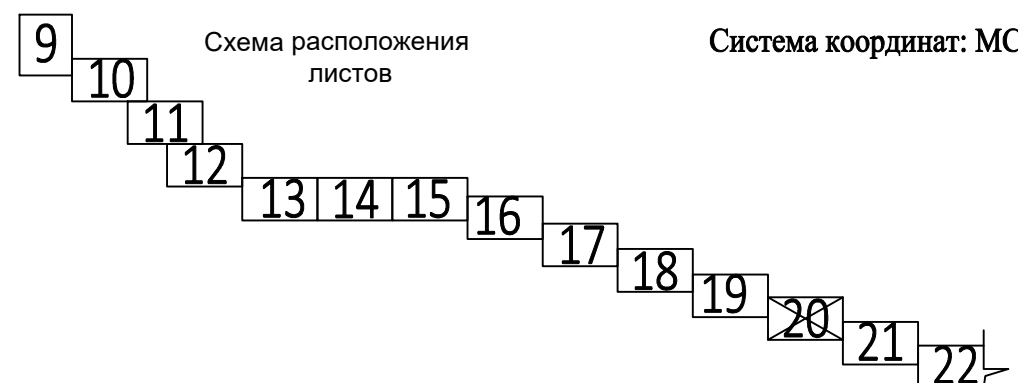
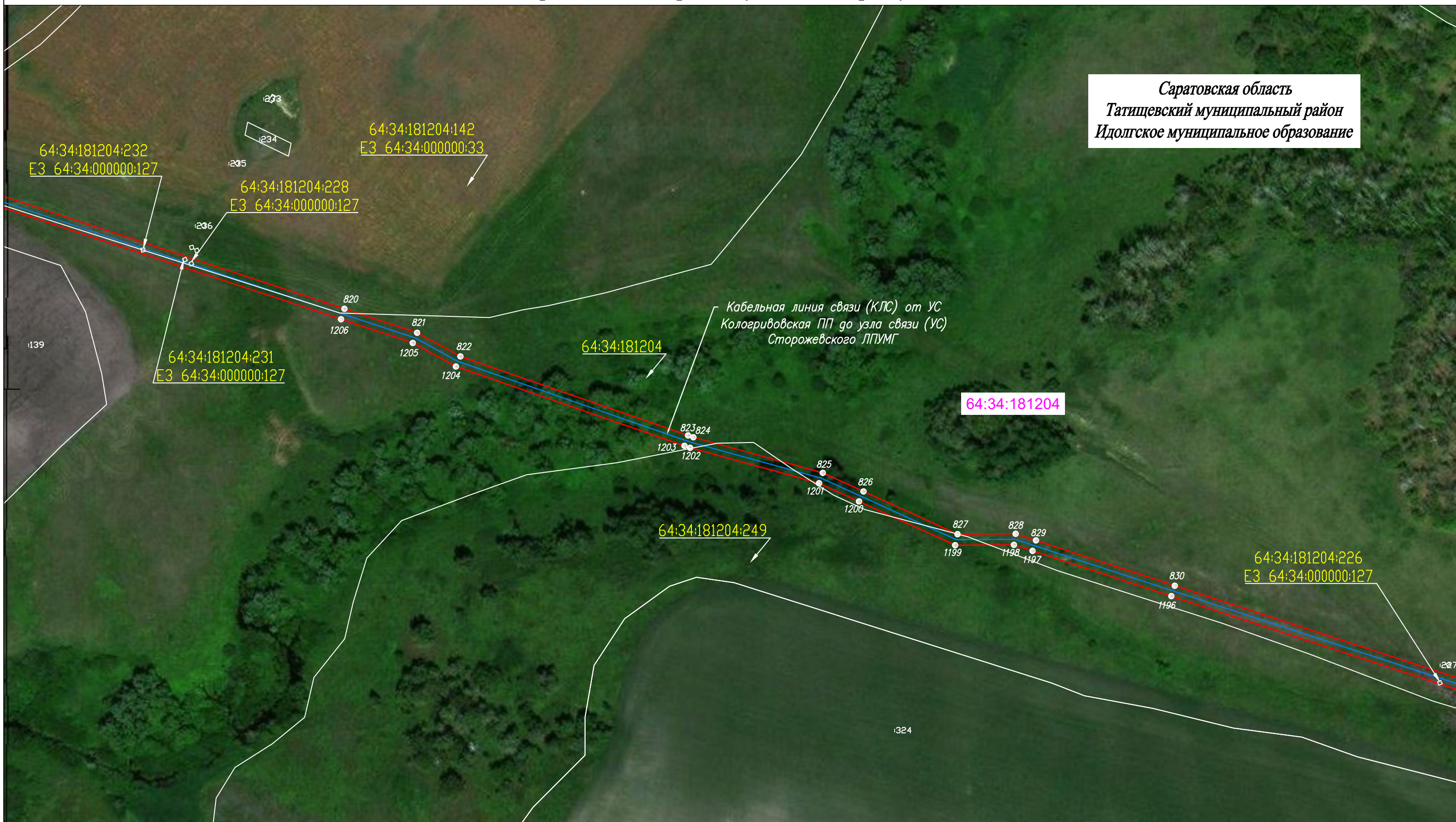

# Схема расположения границ публичного сервитута

Саратовская область  
Татищевский муниципальный район  
Идолгское муниципальное образование



## Используемые условные знаки и обозначения:

Масштаб 1:2000

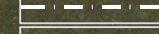
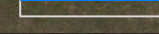
-  - проектная граница публичного сервитута
-  - граница земельного участка по сведениям ЕГРН
-  - граница кадастрового квартала по сведениям ЕГРН
-  - граница муниципального района
-  - граница муниципального образования
-  - граница населенного пункта
-  - проектное местоположение инженерного сооружения



- существующая часть границы земельного участка, сведения о которой не достаточны для определения ее местоположения
- номер земельного участка по сведениям ЕГРН в отношении которого испрашивается публичный сервитут
- номер кадастрового квартала по сведениям ЕГРН
- номер земельного участка по сведениям ЕГРН
- обозначение характерных точек границ публичного сервитута



# Схема расположения границ публичного сервитута











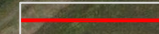

Саратовская область  
Татищевский муниципальный район  
Идолгское муниципальное образование

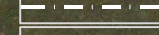
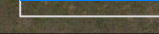
Кабельная линия связи (КЛС) от УС  
Кологривовская ПП до узла связи (УС)  
Сторожевского ЛПУМГ

## Используемые условные знаки и обозначения:

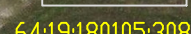
Масштаб 1:2000

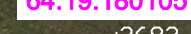
-  - проектная граница публичного сервитута
-  - граница земельного участка по сведениям ЕГРН
-  - граница кадастрового квартала по сведениям ЕГРН
-  - граница муниципального района
-  - граница муниципального образования
-  - граница населенного пункта
-  - проектное местоположение инженерного сооружения

-  - существующая часть границы земельного участка, сведения о которой не достаточны для определения ее местоположения
-  - номер земельного участка по сведениям ЕГРН в отношении которого испрашивается публичный сервитут
-  - номер кадастрового квартала по сведениям ЕГРН
-  - номер земельного участка по сведениям ЕГРН
-  - обозначение характерных точек границ публичного сервитута



# Схема расположения границ публичного сервитута

Саратовская область  
Татищевский муниципальный район  
Идолгское муниципальное образование



## Используемые условные знаки и обозначения:

Масштаб 1:2000



Система координат: МСК-64, зона 2  
Лист 23

- проектная граница публичного сервитута
- граница земельного участка по сведениям ЕГРН
- граница кадастрового квартала по сведениям ЕГРН
- граница муниципального района
- граница муниципального образования
- граница населенного пункта
- проектное местоположение инженерного сооружения

- существующая часть границы земельного участка, сведения о которой не достаточны для определения ее местоположения
- номер земельного участка по сведениям ЕГРН в отношении которого испрашивается публичный сервитут
- номер кадастрового квартала по сведениям ЕГРН
- номер земельного участка по сведениям ЕГРН
- обозначение характерных точек границ публичного сервитута

# Схема расположения границ публичного сервитута

Саратовская область  
Татищевский муниципальный район  
Идолгское муниципальное образование

64:34:181204:147  
E3 64:34:000000:33

64:34:181204

64:34:181204:222  
E3 64:34:000000:127

Кабельная линия связи (КЛС) от УС  
Кологривовская ПП до узла связи (УС)  
Сторожевского ЛПУМГ

64:00:000000:59152

6025(22)

1223

839

1187

840

1186

841

1185

842

1184

843

1183

844

1182

## Используемые условные знаки и обозначения:

Масштаб 1:2000



Система координат: МСК-64, зона 2  
Лист 24



- проектная граница публичного сервитута
- граница земельного участка по сведениям ЕГРН
- граница кадастрового квартала по сведениям ЕГРН
- граница муниципального района
- граница муниципального образования
- граница населенного пункта
- проектное местоположение инженерного сооружения

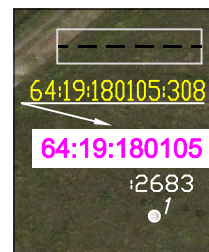

- существующая часть границы земельного участка, сведения о которой не достаточны для определения ее местоположения
- номер земельного участка по сведениям ЕГРН в отношении которого испрашивается публичный сервитут
- номер кадастрового квартала по сведениям ЕГРН
- номер земельного участка по сведениям ЕГРН
- обозначение характерных точек границ публичного сервитута

# Схема расположения границ публичного сервитута

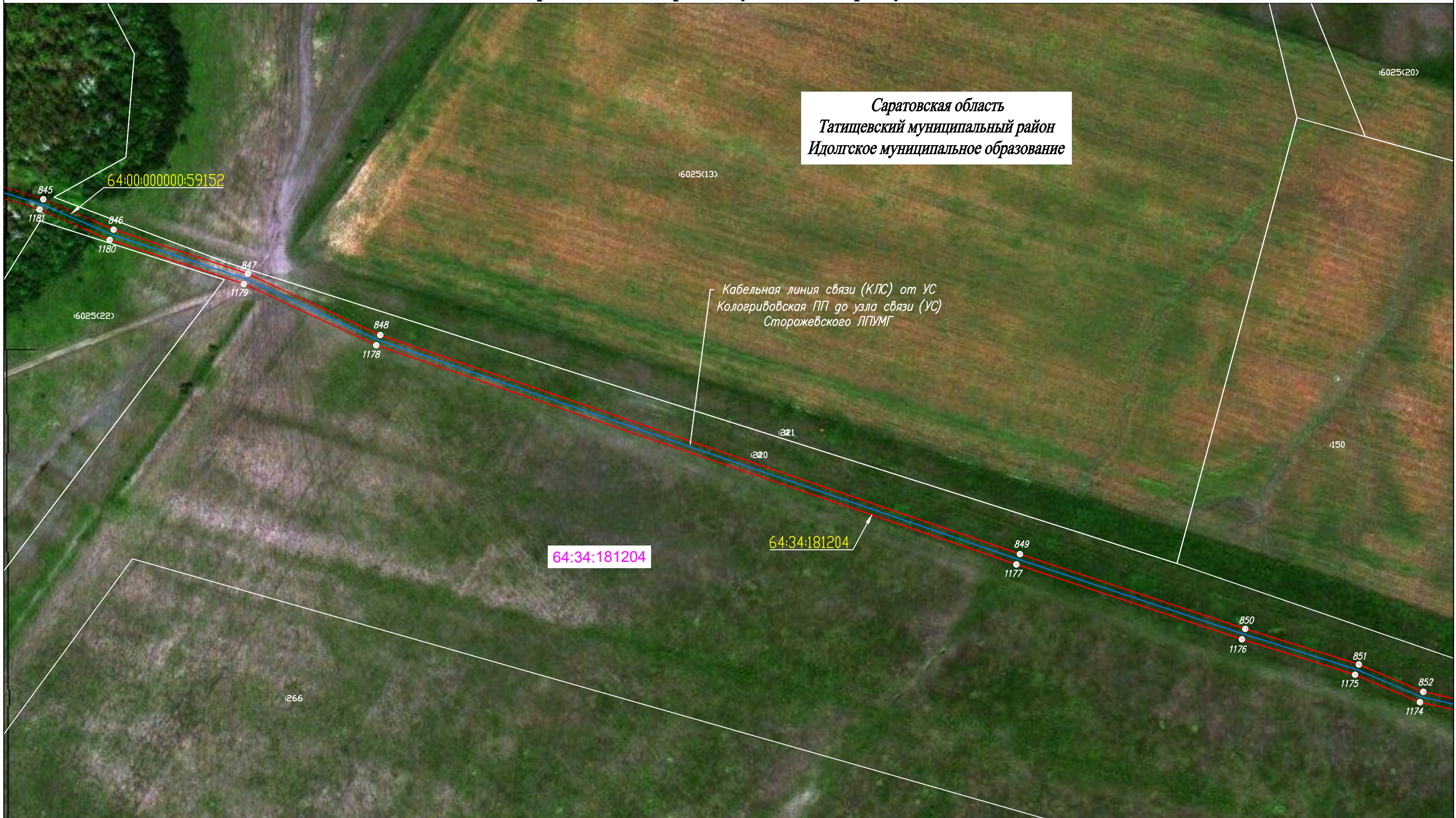

Саратовская область  
Татищевский муниципальный район  
Идолгское муниципальное образование

Кабельная линия связи (КЛС) от УС Кологривовская ПП до узла связи (УС) Сторожевского ЛПУМГ

## Используемые условные знаки и обозначения:

Масштаб 1:2000



Система координат: МСК-64, зона 2  
Лист 25

- проектная граница публичного сервитута
- граница земельного участка по сведениям ЕГРН
- граница кадастрового квартала по сведениям ЕГРН
- граница муниципального района
- граница муниципального образования
- граница населенного пункта
- проектное местоположение инженерного сооружения

- существующая часть границы земельного участка, сведения о которой не достаточны для определения ее местоположения
- номер земельного участка по сведениям ЕГРН в отношении которого испрашивается публичный сервитут
- номер кадастрового квартала по сведениям ЕГРН
- номер земельного участка по сведениям ЕГРН
- обозначение характерных точек границ публичного сервитута

# Схема расположения границ публичного сервитута









Саратовская область  
Татищевский муниципальный район  
Идолгское муниципальное образование



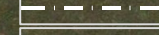
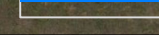

Кабельная линия связи (КЛС) от УС Кологривовская ПП до узла связи (УС) Сторожевского ЛПУМГ

## Используемые условные знаки и обозначения:

Масштаб 1:2000

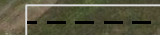
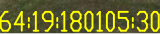
-  - проектная граница публичного сервитута
-  - граница земельного участка по сведениям ЕГРН
-  - граница кадастрового квартала по сведениям ЕГРН
-  - граница муниципального района
-  - граница муниципального образования
-  - граница населенного пункта
-  - проектное местоположение инженерного сооружения



-  - существующая часть границы земельного участка, сведения о которой не достаточны для определения ее местоположения
-  - номер земельного участка по сведениям ЕГРН в отношении которого испрашивается публичный сервитут
-  - номер кадастрового квартала по сведениям ЕГРН
-  - номер земельного участка по сведениям ЕГРН
-  - обозначение характерных точек границ публичного сервитута



Система координат: МСК-64, зона 2  
Лист 26

# Схема расположения границ публичного сервитута

Саратовская область  
Татищевский муниципальный район  
Идолгское муниципальное образование



- Используемые условные знаки и обозначения:**
- проектная граница публичного сервитута
  - граница земельного участка по сведениям ЕГРН
  - граница кадастрового квартала по сведениям ЕГРН
  - граница муниципального района
  - граница муниципального образования
  - граница населенного пункта
  - проектное местоположение инженерного сооружения



- существующая часть границы земельного участка, сведения о которой не достаточны для определения ее местоположения
- номер земельного участка по сведениям ЕГРН в отношении которого испрашивается публичный сервитут
- номер кадастрового квартала по сведениям ЕГРН
- номер земельного участка по сведениям ЕГРН
- обозначение характерных точек границ публичного сервитута

Масштаб 1:2000



Система координат: МСК-64, зона 2  
Лист 27

# Схема расположения границ публичного сервитута

Саратовская область  
Татищевский муниципальный район  
Идолгское муниципальное образование

64:34:181204

Кабельная линия связи (КЛС) от УС  
Кологривовская ПП до узла связи (УС)  
Сторожевского ЛПУМГ

864  
1162

865  
1161

866  
1160

867  
1159

64:34:181204:266





238

## Используемые условные знаки и обозначения:

Масштаб 1:2000

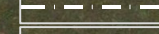
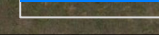

Система координат: МСК-64, зона 2  
Лист 28

-  - проектная граница публичного сервитута
-  - граница земельного участка по сведениям ЕГРН
-  - граница кадастрового квартала по сведениям ЕГРН
-  - граница муниципального района
-  - граница муниципального образования
-  - граница населенного пункта
-  - проектное местоположение инженерного сооружения

64:19:180105:308

64:19:180105

2683

- существующая часть границы земельного участка, сведения о которой не достаточны для определения ее местоположения
- номер земельного участка по сведениям ЕГРН в отношении которого испрашивается публичный сервитут
- номер кадастрового квартала по сведениям ЕГРН
- номер земельного участка по сведениям ЕГРН
- обозначение характерных точек границ публичного сервитута

# Схема расположения границ публичного сервитута

Саратовская область  
Татищевский муниципальный район  
Идолгское муниципальное образование



## Используемые условные знаки и обозначения:

Масштаб 1:2000



- проектная граница публичного сервитута
- граница земельного участка по сведениям ЕГРН
- граница кадастрового квартала по сведениям ЕГРН
- граница муниципального района
- граница муниципального образования
- граница населенного пункта
- проектное местоположение инженерного сооружения

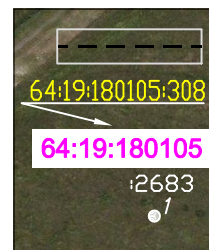

- существующая часть границы земельного участка, сведения о которой не достаточны для определения ее местоположения
- номер земельного участка по сведениям ЕГРН в отношении которого испрашивается публичный сервитут
- номер кадастрового квартала по сведениям ЕГРН
- номер земельного участка по сведениям ЕГРН
- обозначение характерных точек границ публичного сервитута

# Схема расположения границ публичного сервитута

Саратовская область  
Татищевский муниципальный район  
Идолгское муниципальное образование

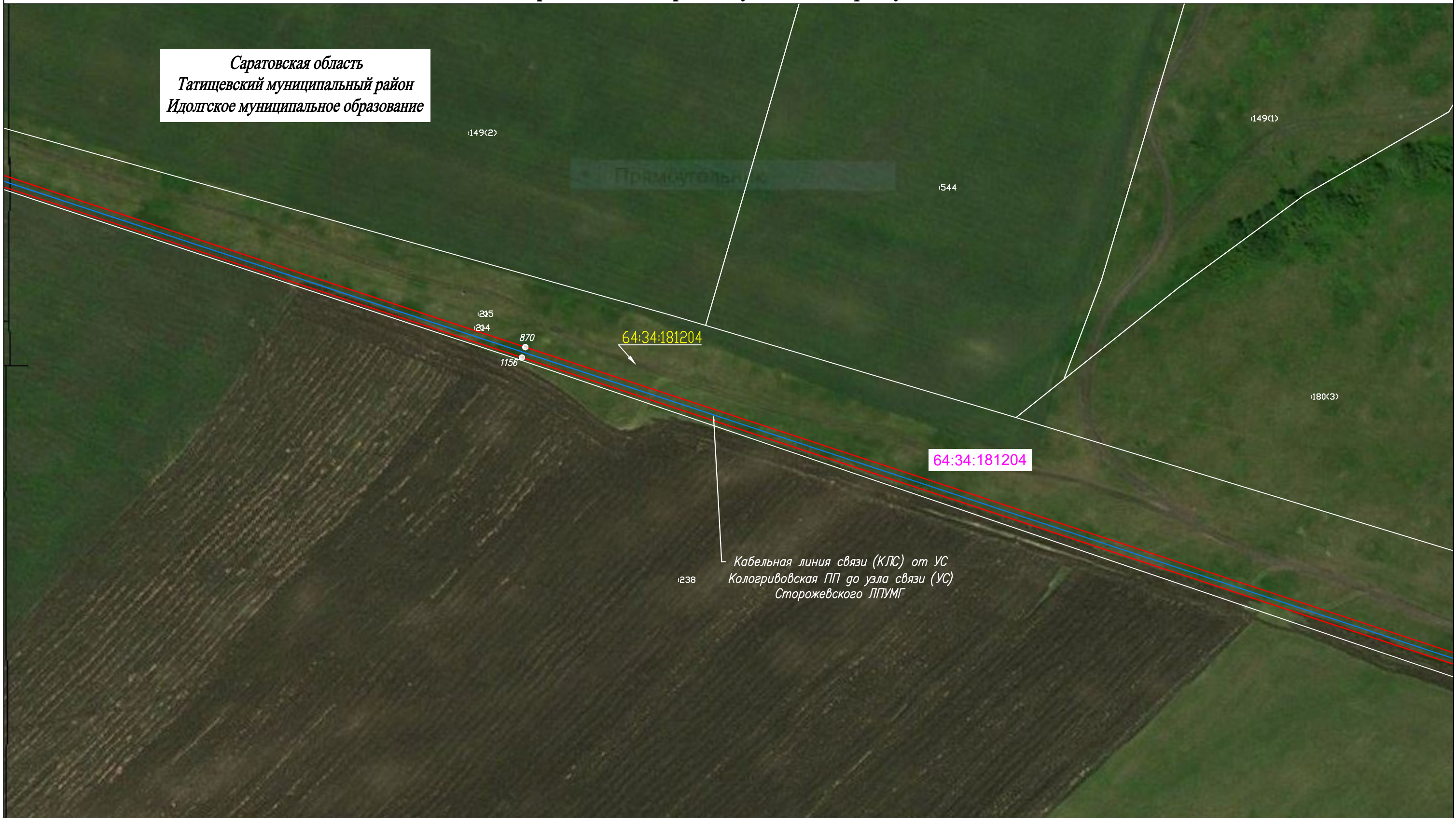

## Используемые условные знаки и обозначения:

Масштаб 1:2000



Система координат: МСК-64, зона 2  
Лист 30



- проектная граница публичного сервитута
- граница земельного участка по сведениям ЕГРН
- граница кадастрового квартала по сведениям ЕГРН
- граница муниципального района
- граница муниципального образования
- граница населенного пункта
- проектное местоположение инженерного сооружения



- существующая часть границы земельного участка, сведения о которой не достаточны для определения ее местоположения
- номер земельного участка по сведениям ЕГРН в отношении которого испрашивается публичный сервитут
- номер кадастрового квартала по сведениям ЕГРН
- номер земельного участка по сведениям ЕГРН
- обозначение характерных точек границ публичного сервитута

# Схема расположения границ публичного сервитута

Саратовская область  
Татищевский муниципальный район  
Идолгское муниципальное образование

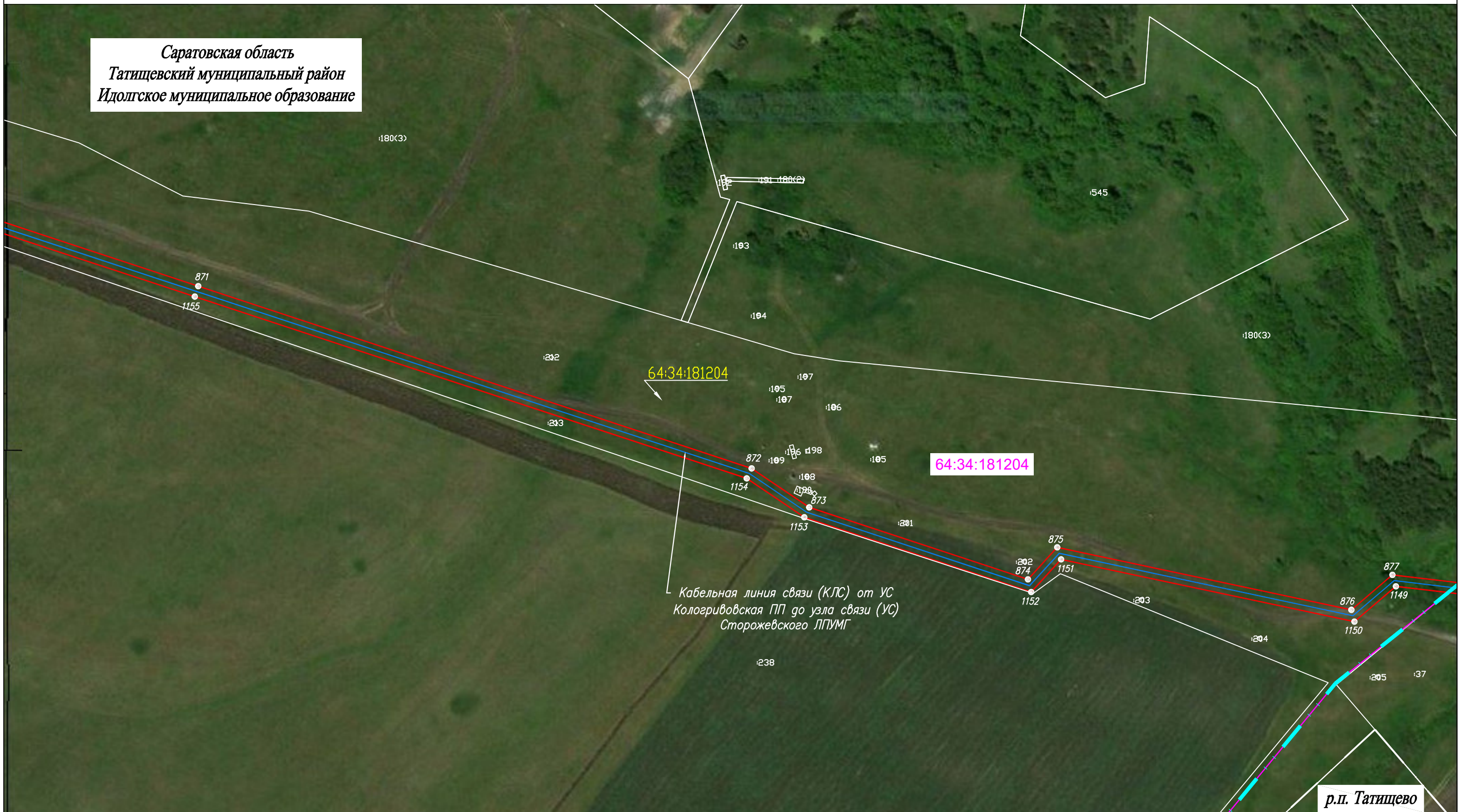

## Используемые условные знаки и обозначения:

Масштаб 1:2000



Система координат: МСК-64, зона 2  
Лист 31



- проектная граница публичного сервитута
- граница земельного участка по сведениям ЕГРН
- граница кадастрового квартала по сведениям ЕГРН
- граница муниципального района
- граница муниципального образования
- граница населенного пункта
- проектное местоположение инженерного сооружения







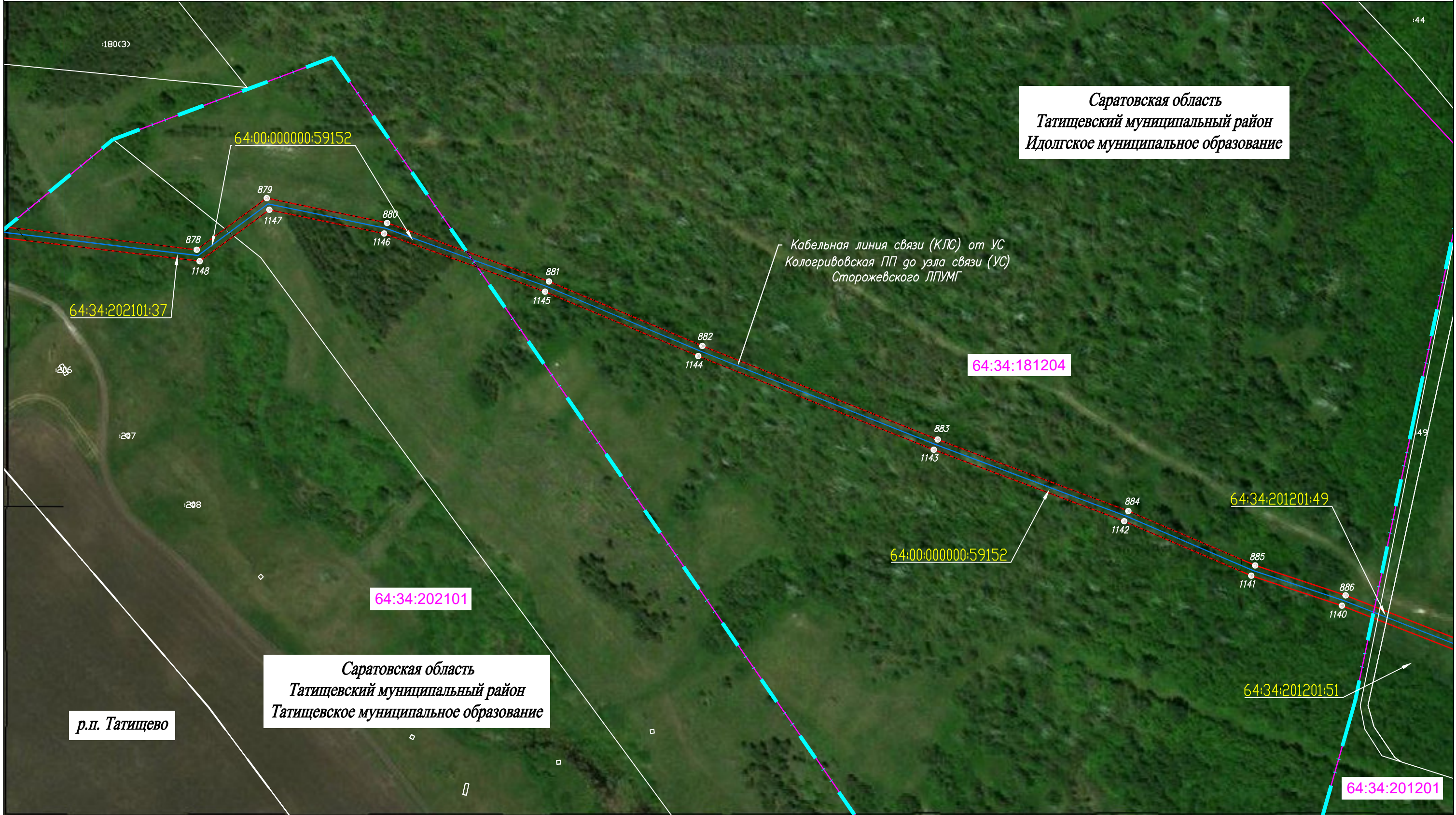



- существующая часть границы земельного участка, сведения о которой не достаточны для определения ее местоположения
- номер земельного участка по сведениям ЕГРН в отношении которого испрашивается публичный сервитут
- номер кадастрового квартала по сведениям ЕГРН
- номер земельного участка по сведениям ЕГРН
- обозначение характерных точек границ публичного сервитута

# Схема расположения границ публичного сервитута

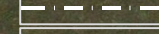

## Используемые условные знаки и обозначения:

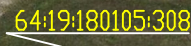
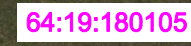
-  - проектная граница публичного сервитута
-  - граница земельного участка по сведениям ЕГРН
-  - граница кадастрового квартала по сведениям ЕГРН
-  - граница муниципального района
-  - граница муниципального образования
-  - граница населенного пункта
-  - проектное местоположение инженерного сооружения

-  - существующая часть границы земельного участка, сведения о которой не достаточно для определения ее местоположения
-  64:19:180105:308 - номер земельного участка по сведениям ЕГРН в отношении которого испрашивается публичный сервитут
-  64:19:180105 - номер кадастрового квартала по сведениям ЕГРН
-  i2683 - номер земельного участка по сведениям ЕГРН
-  - обозначение характерных точек границ публичного сервитута

Масштаб 1:2000



Система координат: МСК-64, зона 2  
Лист 32

# Схема расположения границ публичного сервитута





Саратовская область  
Татищевский муниципальный район  
Татищевское муниципальное образование



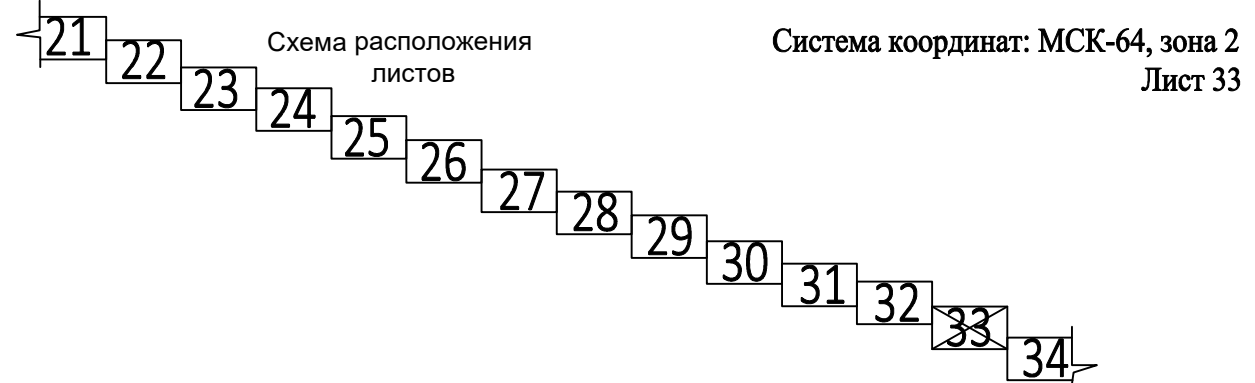

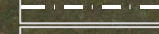
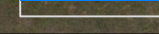

## Используемые условные знаки и обозначения:

Масштаб 1:2000

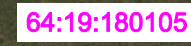

-  - проектная граница публичного сервитута
-  - граница земельного участка по сведениям ЕГРН
-  - граница кадастрового квартала по сведениям ЕГРН
-  - граница муниципального района
-  - граница муниципального образования
-  - граница населенного пункта
-  - проектное местоположение инженерного сооружения





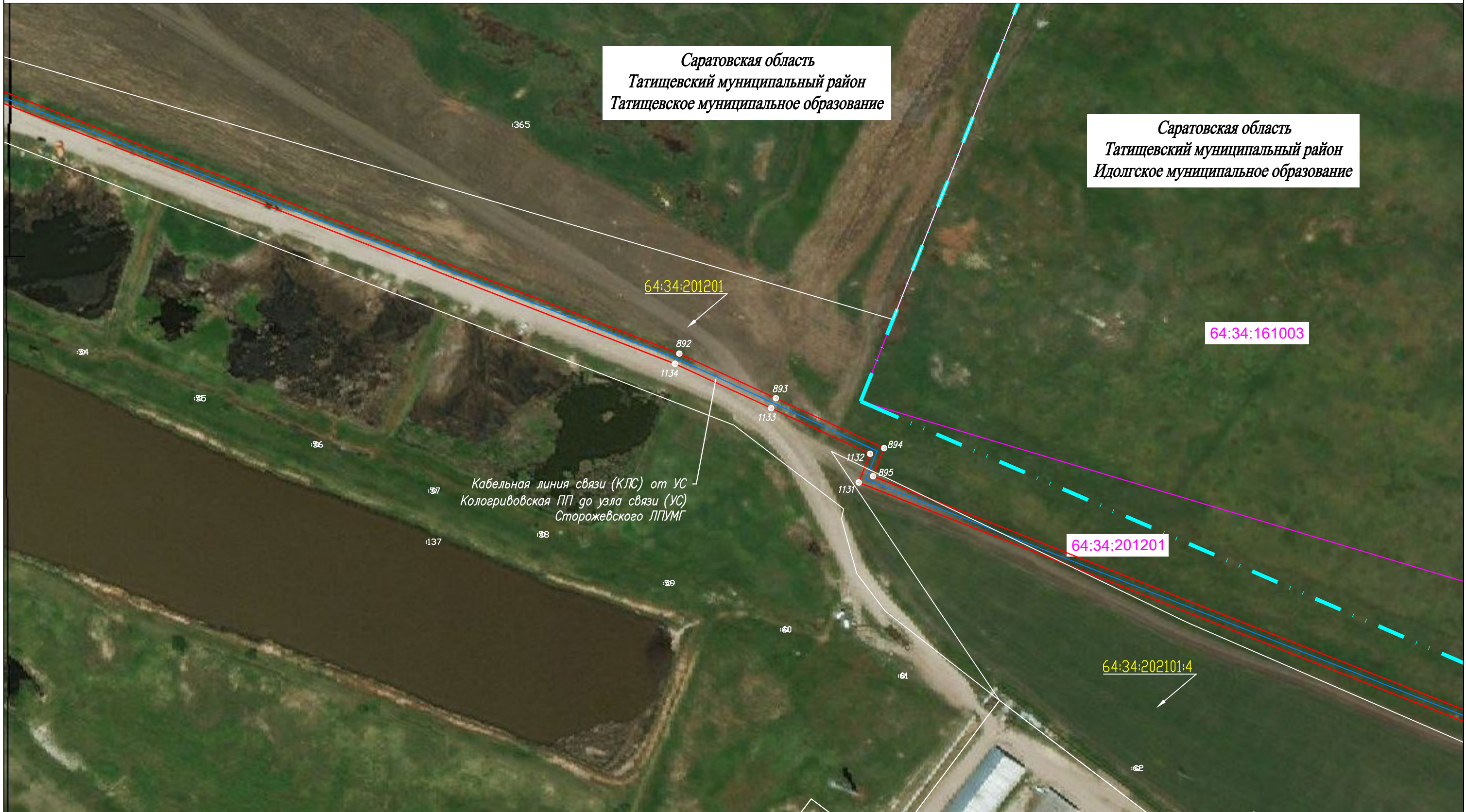

-  - существующая часть границы земельного участка, сведения о которой не достаточны для определения ее местоположения
-  - номер земельного участка по сведениям ЕГРН в отношении которого испрашивается публичный сервитут
-  - номер кадастрового квартала по сведениям ЕГРН
-  - номер земельного участка по сведениям ЕГРН
-  - обозначение характерных точек границ публичного сервитута

# Схема расположения границ публичного сервитута

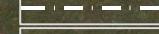

## Используемые условные знаки и обозначения:

Масштаб 1:2000

-  - проектная граница публичного сервитута
-  - граница земельного участка по сведениям ЕГРН
-  - граница кадастрового квартала по сведениям ЕГРН
-  - граница муниципального района
-  - граница муниципального образования
-  - граница населенного пункта
-  - проектное местоположение инженерного сооружения





-  - существующая часть границы земельного участка, сведения о которой не достаточны для определения ее местоположения
-  64:19:180105:308 - номер земельного участка по сведениям ЕГРН в отношении которого испрашивается публичный сервитут
-  64:19:180105 - номер кадастрового квартала по сведениям ЕГРН
-  2683 - номер земельного участка по сведениям ЕГРН
-  - обозначение характерных точек границ публичного сервитута



Схема расположения листов

Система координат: МСК-64, зона 2  
Лист 34

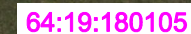
# Схема расположения границ публичного сервитута

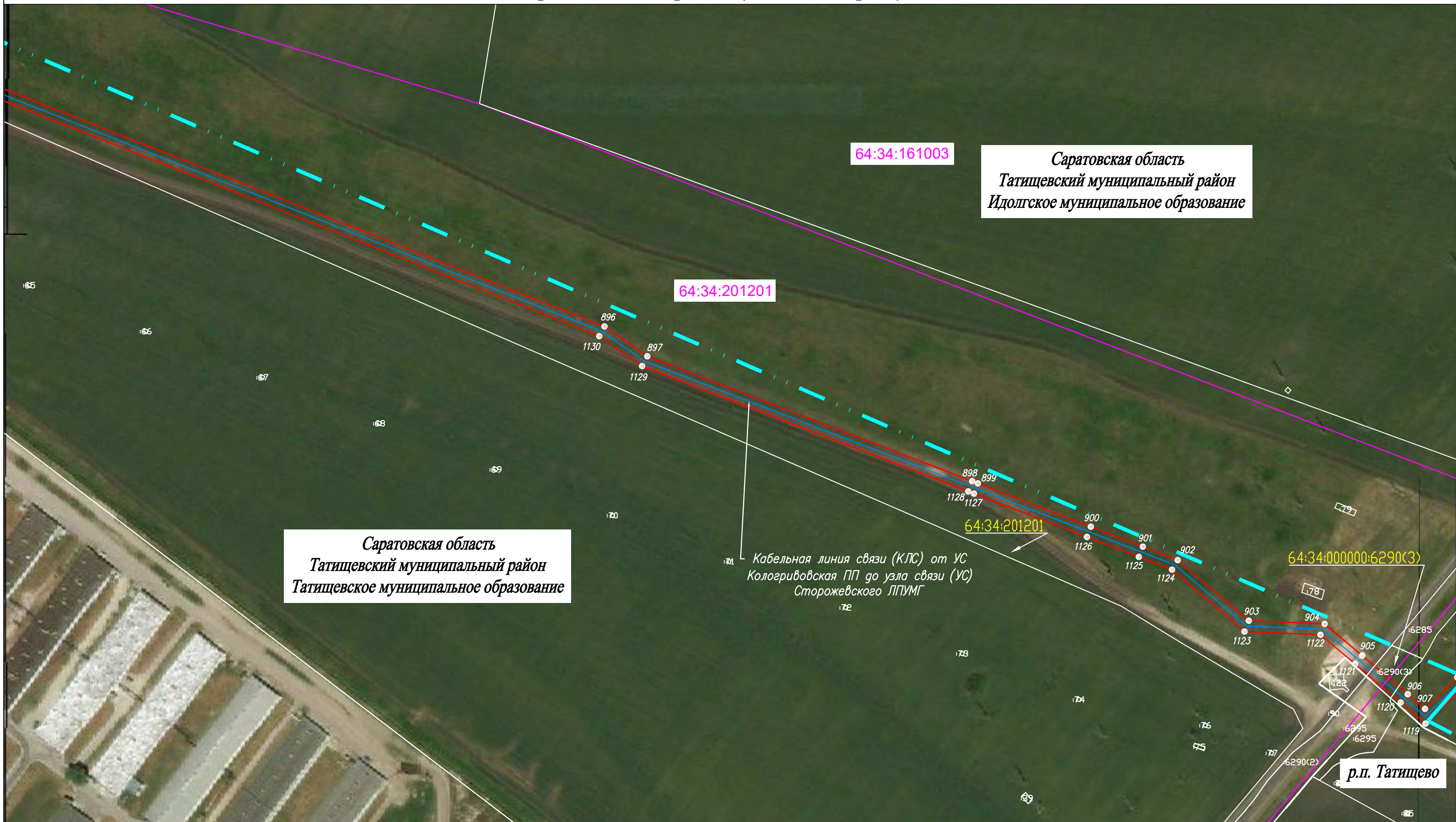

Саратовская область  
Татищевский муниципальный район  
Татищевское муниципальное образование





Саратовская область  
Татищевский муниципальный район  
Идолгское муниципальное образование

Кабельная линия связи (КЛС) от УС Кологривовская ПП до узла связи (УС) Сторожевского ЛПУМГ

р.п. Татищево

## Используемые условные знаки и обозначения:

Масштаб 1:2000

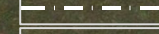
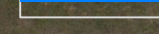
-  - проектная граница публичного сервитута
-  - граница земельного участка по сведениям ЕГРН
-  - граница кадастрового квартала по сведениям ЕГРН
-  - граница муниципального района
-  - граница муниципального образования
-  - граница населенного пункта
-  - проектное местоположение инженерного сооружения



- существующая часть границы земельного участка, сведения о которой не достаточны для определения ее местоположения
- номер земельного участка по сведениям ЕГРН в отношении которого испрашивается публичный сервитут
- номер кадастрового квартала по сведениям ЕГРН
- номер земельного участка по сведениям ЕГРН
- обозначение характерных точек границ публичного сервитута









Система координат: МСК-64, зона 2  
Лист 35



# Схема расположения границ публичного сервитута

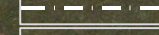

## Используемые условные знаки и обозначения:

Масштаб 1:2000

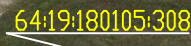
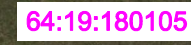
-  - проектная граница публичного сервитута
-  - граница земельного участка по сведениям ЕГРН
-  - граница кадастрового квартала по сведениям ЕГРН
-  - граница муниципального района
-  - граница муниципального образования
-  - граница населенного пункта
-  - проектное местоположение инженерного сооружения

-  - существующая часть границы земельного участка, сведения о которой не достаточны для определения ее местоположения
-  - номер земельного участка по сведениям ЕГРН в отношении которого испрашивается публичный сервитут
-  - номер кадастрового квартала по сведениям ЕГРН
-  - номер земельного участка по сведениям ЕГРН
-  - обозначение характерных точек границ публичного сервитута

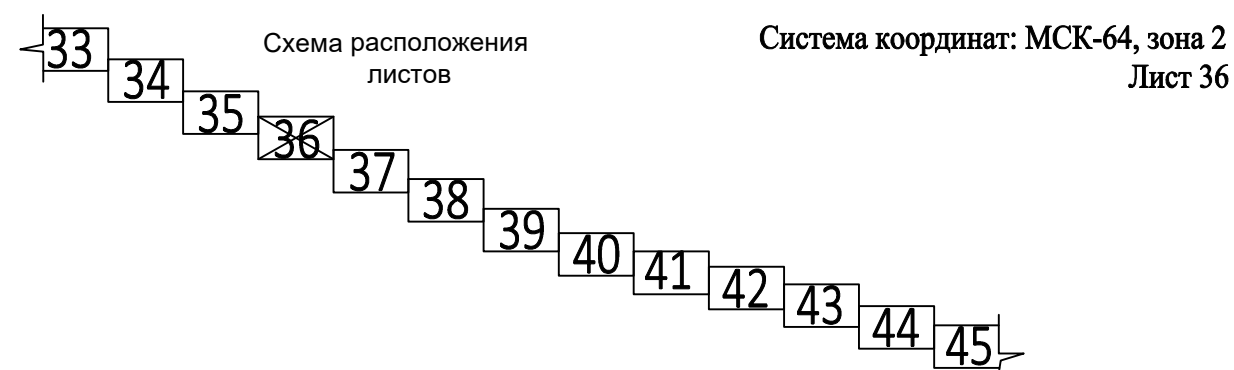

# Схема расположения границ публичного сервитута



Саратовская область  
Татищевский муниципальный район  
Идолгское муниципальное образование

Кабельная линия связи (КЛС) от УС Кологривовская ПП до узла связи (УС) Сторожевского ЛПУМГ

## Используемые условные знаки и обозначения:

Масштаб 1:2000

- проектная граница публичного сервитута
- граница земельного участка по сведениям ЕГРН
- граница кадастрового квартала по сведениям ЕГРН
- граница муниципального района
- граница муниципального образования
- граница населенного пункта
- проектное местоположение инженерного сооружения

- существующая часть границы земельного участка, сведения о которой не достаточны для определения ее местоположения

- номер земельного участка по сведениям ЕГРН в отношении которого испрашивается публичный сервитут

- номер кадастрового квартала по сведениям ЕГРН

- номер земельного участка по сведениям ЕГРН

- обозначение характерных точек границ публичного сервитута



Схема расположения листов  
Система координат: МСК-64, зона 2  
Лист 37

# Схема расположения границ публичного сервитута

Саратовская область  
Татищевский муниципальный район  
Идолгское муниципальное образование



64:34:150102





Кабельная линия связи (КЛС) от УС Кологривовская ПП до узла связи (УС) Сторожевского ЛПУМГ

64:34:150102

64:34:150101

## Используемые условные знаки и обозначения:

Масштаб 1:2000

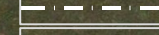
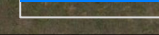
-  - проектная граница публичного сервитута
-  - граница земельного участка по сведениям ЕГРН
-  - граница кадастрового квартала по сведениям ЕГРН
-  - граница муниципального района
-  - граница муниципального образования
-  - граница населенного пункта
-  - проектное местоположение инженерного сооружения

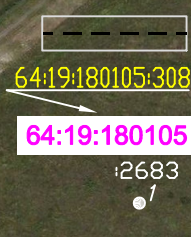

- существующая часть границы земельного участка, сведения о которой не достаточны для определения ее местоположения
- номер земельного участка по сведениям ЕГРН в отношении которого испрашивается публичный сервитут
- номер кадастрового квартала по сведениям ЕГРН
- номер земельного участка по сведениям ЕГРН
- обозначение характерных точек границ публичного сервитута



Система координат: МСК-64, зона 2  
Лист 38

# Схема расположения границ публичного сервитута







Саратовская область  
Татищевский муниципальный район  
Идолгское муниципальное образование



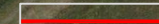

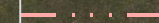

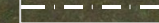
Кабельная линия связи (КЛС) от УС Кологривовская ПП до узла связи (УС) Сторожевского ЛПУМГ

## Используемые условные знаки и обозначения:

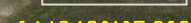
Масштаб 1:2000

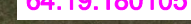
-  - проектная граница публичного сервитута
-  - граница земельного участка по сведениям ЕГРН
-  - граница кадастрового квартала по сведениям ЕГРН
-  - граница муниципального района
-  - граница муниципального образования
-  - граница населенного пункта
-  - проектное местоположение инженерного сооружения

-  - существующая часть границы земельного участка, сведения о которой не достаточны для определения ее местоположения
-  - номер земельного участка по сведениям ЕГРН в отношении которого испрашивается публичный сервитут
-  - номер кадастрового квартала по сведениям ЕГРН
-  - номер земельного участка по сведениям ЕГРН
-  - обозначение характерных точек границ публичного сервитута











# Схема расположения границ публичного сервитута

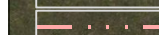
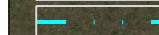

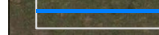
## Используемые условные знаки и обозначения:

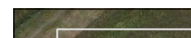
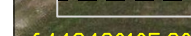
Масштаб 1:2000

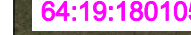
-  - проектная граница публичного сервитута
-  - граница земельного участка по сведениям ЕГРН
-  - граница кадастрового квартала по сведениям ЕГРН
-  - граница муниципального района
-  - граница муниципального образования
-  - граница населенного пункта
-  - проектное местоположение инженерного сооружения

-  - существующая часть границы земельного участка, сведения о которой не достаточны для определения ее местоположения
-  - номер земельного участка по сведениям ЕГРН в отношении которого испрашивается публичный сервитут
-  - номер кадастрового квартала по сведениям ЕГРН
-  - номер земельного участка по сведениям ЕГРН
-  - обозначение характерных точек границ публичного сервитута



Схема расположения листов  
Система координат: МСК-64, зона 2  
Лист 40



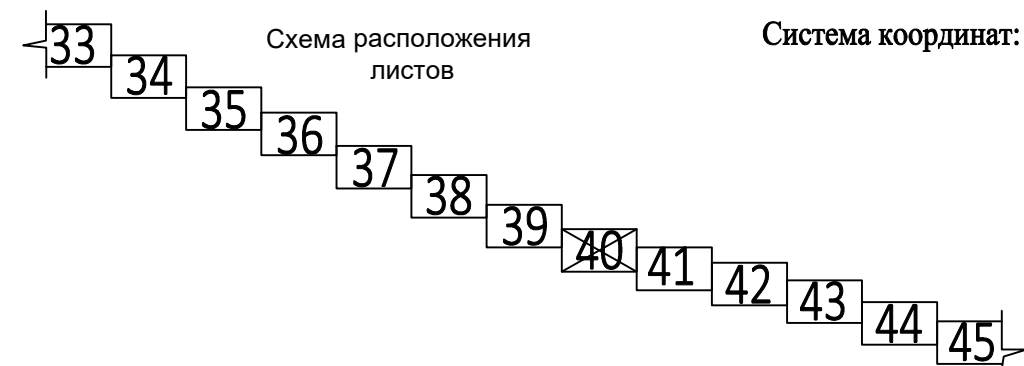
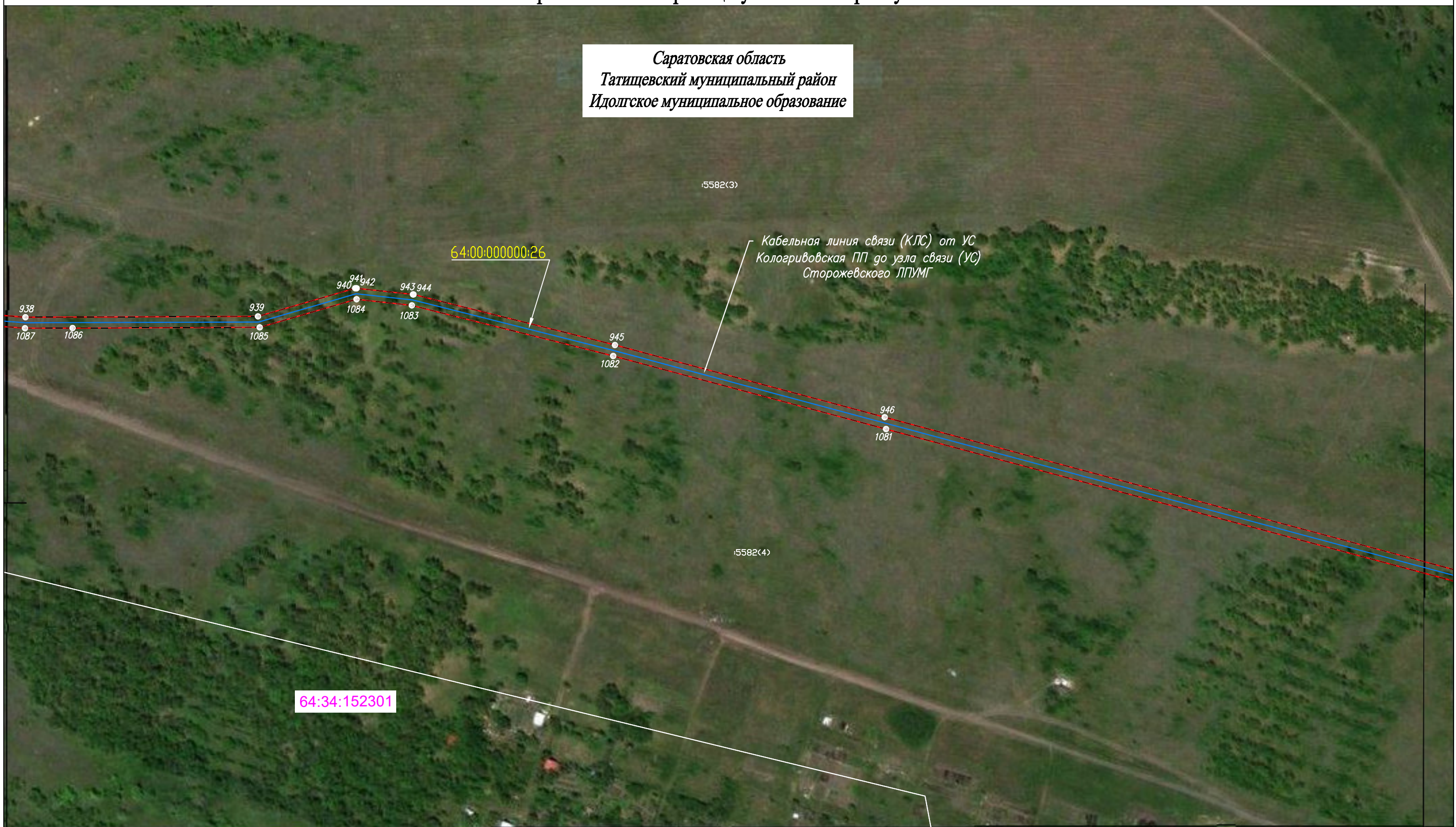

# Схема расположения границ публичного сервитута

Саратовская область  
Татищевский муниципальный район  
Идолгское муниципальное образование



## Используемые условные знаки и обозначения:

Масштаб 1:2000

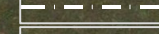
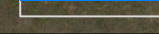
-  - проектная граница публичного сервитута
-  - граница земельного участка по сведениям ЕГРН
-  - граница кадастрового квартала по сведениям ЕГРН
-  - граница муниципального района
-  - граница муниципального образования
-  - граница населенного пункта
-  - проектное местоположение инженерного сооружения



- существующая часть границы земельного участка, сведения о которой не достаточны для определения ее местоположения
- номер земельного участка по сведениям ЕГРН в отношении которого испрашивается публичный сервитут
- номер кадастрового квартала по сведениям ЕГРН
- номер земельного участка по сведениям ЕГРН
- обозначение характерных точек границ публичного сервитута

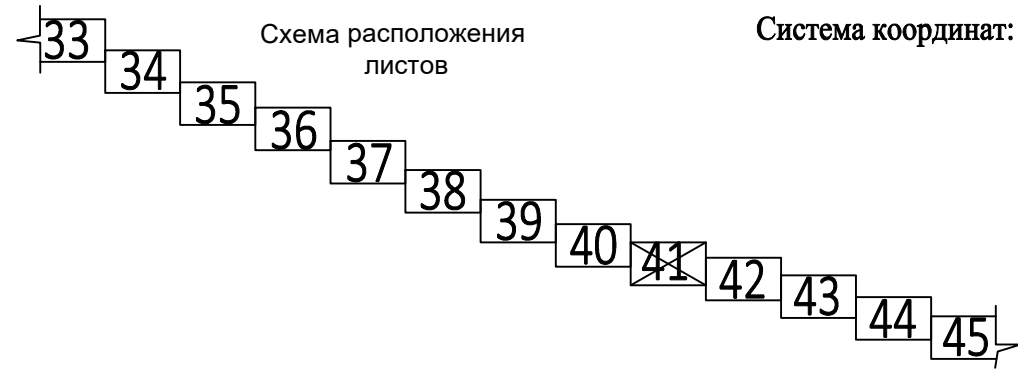

Система координат: МСК-64, зона 2  
Лист 41





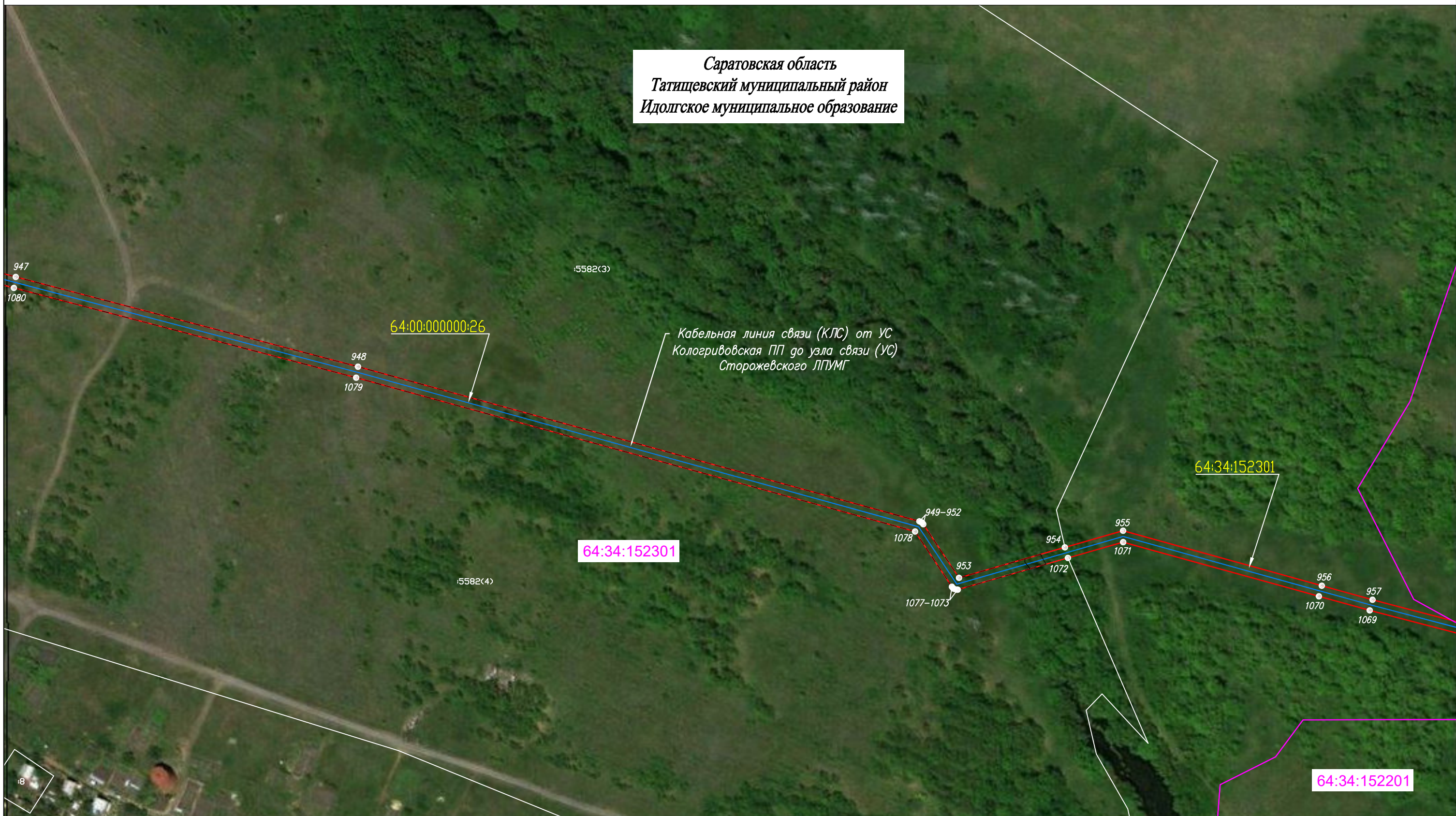

# Схема расположения границ публичного сервитута

Саратовская область  
Татищевский муниципальный район  
Идолгское муниципальное образование

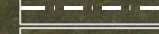

## Используемые условные знаки и обозначения:

Масштаб 1:2000

-  - проектная граница публичного сервитута
-  - граница земельного участка по сведениям ЕГРН
-  - граница кадастрового квартала по сведениям ЕГРН
-  - граница муниципального района
-  - граница муниципального образования
-  - граница населенного пункта
-  - проектное местоположение инженерного сооружения



- существующая часть границы земельного участка, сведения о которой не достаточны для определения ее местоположения
- номер земельного участка по сведениям ЕГРН в отношении которого испрашивается публичный сервитут
- номер кадастрового квартала по сведениям ЕГРН
- номер земельного участка по сведениям ЕГРН
- обозначение характерных точек границ публичного сервитута



Система координат: МСК-64, зона 2  
Лист 42

# Схема расположения границ публичного сервитута

Саратовская область  
Татищевский муниципальный район  
Идолгское муниципальное образование



## Используемые условные знаки и обозначения:

Масштаб 1:2000



- проектная граница публичного сервитута
- граница земельного участка по сведениям ЕГРН
- граница кадастрового квартала по сведениям ЕГРН
- граница муниципального района
- граница муниципального образования
- граница населенного пункта
- проектное местоположение инженерного сооружения

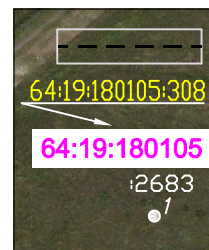

- существующая часть границы земельного участка, сведения о которой не достаточны для определения ее местоположения
- номер земельного участка по сведениям ЕГРН в отношении которого испрашивается публичный сервитут
- номер кадастрового квартала по сведениям ЕГРН
- номер земельного участка по сведениям ЕГРН
- обозначение характерных точек границ публичного сервитута



Схема расположения листов

Система координат: МСК-64, зона 2  
Лист 43





# Схема расположения границ публичного сервитута

Саратовская область  
Татищевский муниципальный район  
Идолгское муниципальное образование



## Используемые условные знаки и обозначения:

Масштаб 1:2000

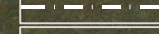
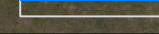
-  - проектная граница публичного сервитута
-  - граница земельного участка по сведениям ЕГРН
-  - граница кадастрового квартала по сведениям ЕГРН
-  - граница муниципального района
-  - граница муниципального образования
-  - граница населенного пункта
-  - проектное местоположение инженерного сооружения



- существующая часть границы земельного участка, сведения о которой не достаточны для определения ее местоположения
- номер земельного участка по сведениям ЕГРН в отношении которого испрашивается публичный сервитут
- номер кадастрового квартала по сведениям ЕГРН
- номер земельного участка по сведениям ЕГРН
- обозначение характерных точек границ публичного сервитута



Система координат: МСК-64, зона 2  
Лист 44

# Схема расположения границ публичного сервитута

Саратовская область  
Татищевский муниципальный район  
Идолгское муниципальное образование

Кабельная линия связи (КЛС) от УС Кологривовская ПП до узла связи (УС) Сторожевского ЛПУМГ

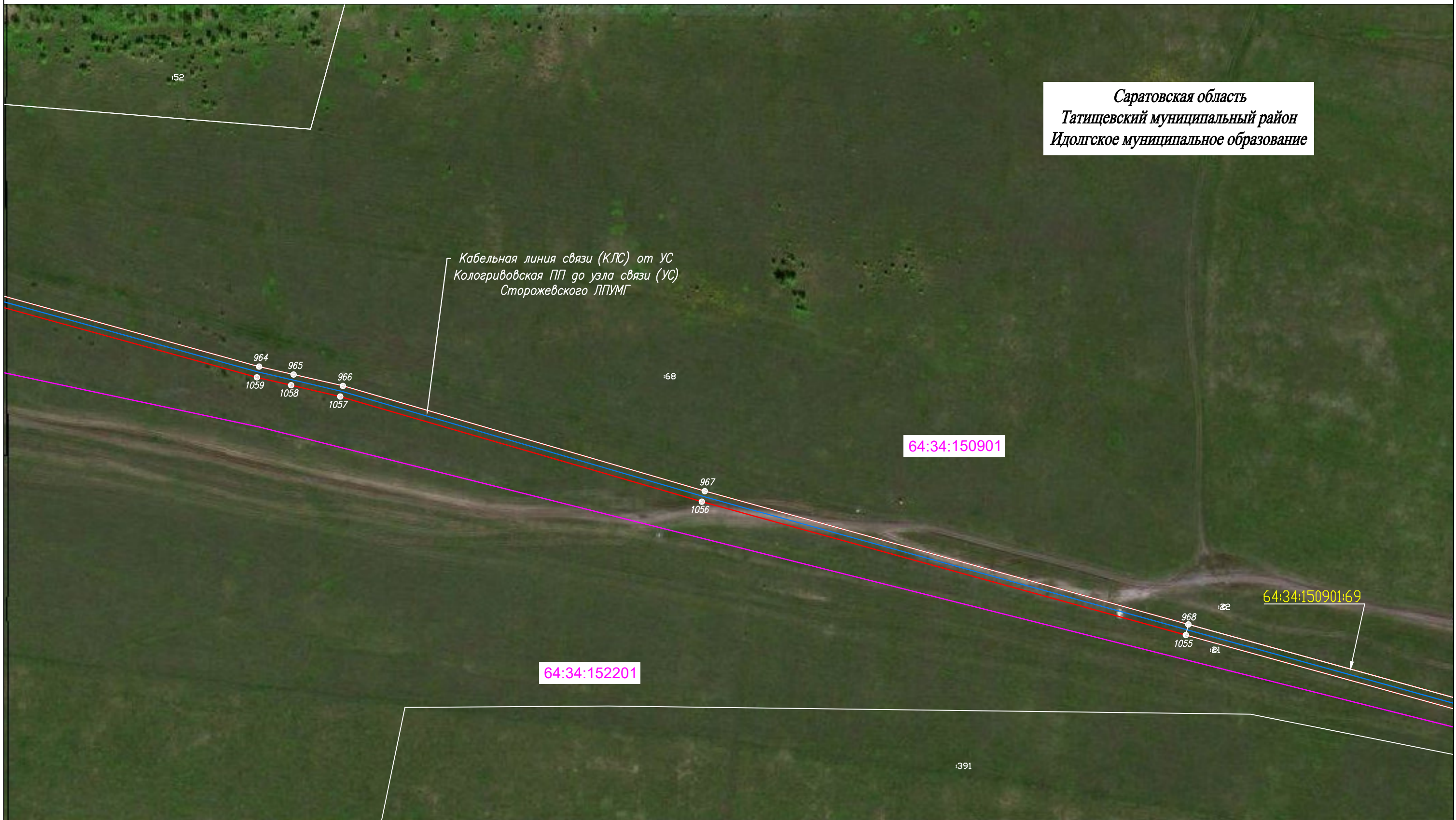

## Используемые условные знаки и обозначения:

Масштаб 1:2000



- проектная граница публичного сервитута
- граница земельного участка по сведениям ЕГРН
- граница кадастрового квартала по сведениям ЕГРН
- граница муниципального района
- граница муниципального образования
- граница населенного пункта
- проектное местоположение инженерного сооружения



- существующая часть границы земельного участка, сведения о которой не достаточны для определения ее местоположения
- номер земельного участка по сведениям ЕГРН в отношении которого испрашивается публичный сервитут
- номер кадастрового квартала по сведениям ЕГРН
- номер земельного участка по сведениям ЕГРН
- обозначение характерных точек границ публичного сервитута

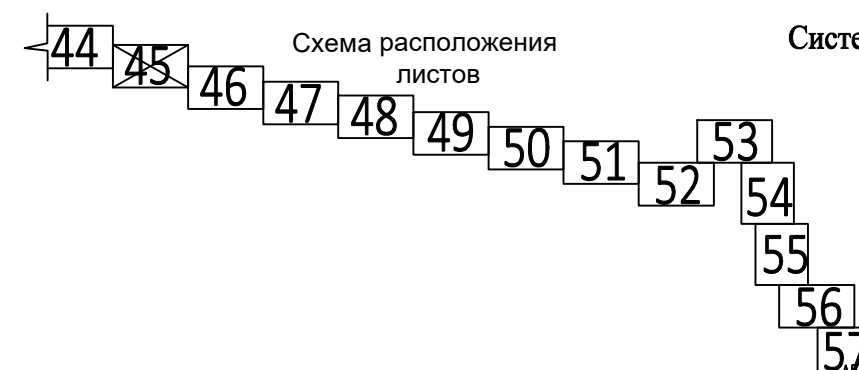

Система координат: МСК-64, зона 2  
Лист 45

# Схема расположения границ публичного сервитута





Саратовская область  
Татищевский муниципальный район  
Идолгское муниципальное образование





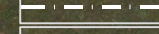
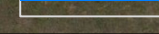

Кабельная линия связи (КЛС) от УС Кологривовская ПП до узла связи (УС) Сторожевского ЛПУМГ

## Используемые условные знаки и обозначения:

Масштаб 1:2000

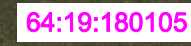
-  - проектная граница публичного сервитута
-  - граница земельного участка по сведениям ЕГРН
-  - граница кадастрового квартала по сведениям ЕГРН
-  - граница муниципального района
-  - граница муниципального образования
-  - граница населенного пункта
-  - проектное местоположение инженерного сооружения

-  - существующая часть границы земельного участка, сведения о которой не достаточны для определения ее местоположения
-  - номер земельного участка по сведениям ЕГРН в отношении которого испрашивается публичный сервитут
-  - номер кадастрового квартала по сведениям ЕГРН
-  - номер земельного участка по сведениям ЕГРН
-  - обозначение характерных точек границ публичного сервитута

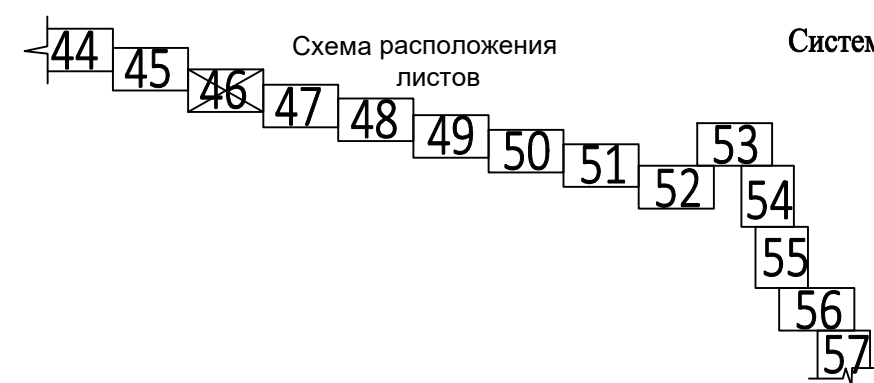

Система координат: МСК-64, зона 2  
Лист 46

# Схема расположения границ публичного сервитута

Саратовская область  
Татищевский муниципальный район  
Идолгское муниципальное образование

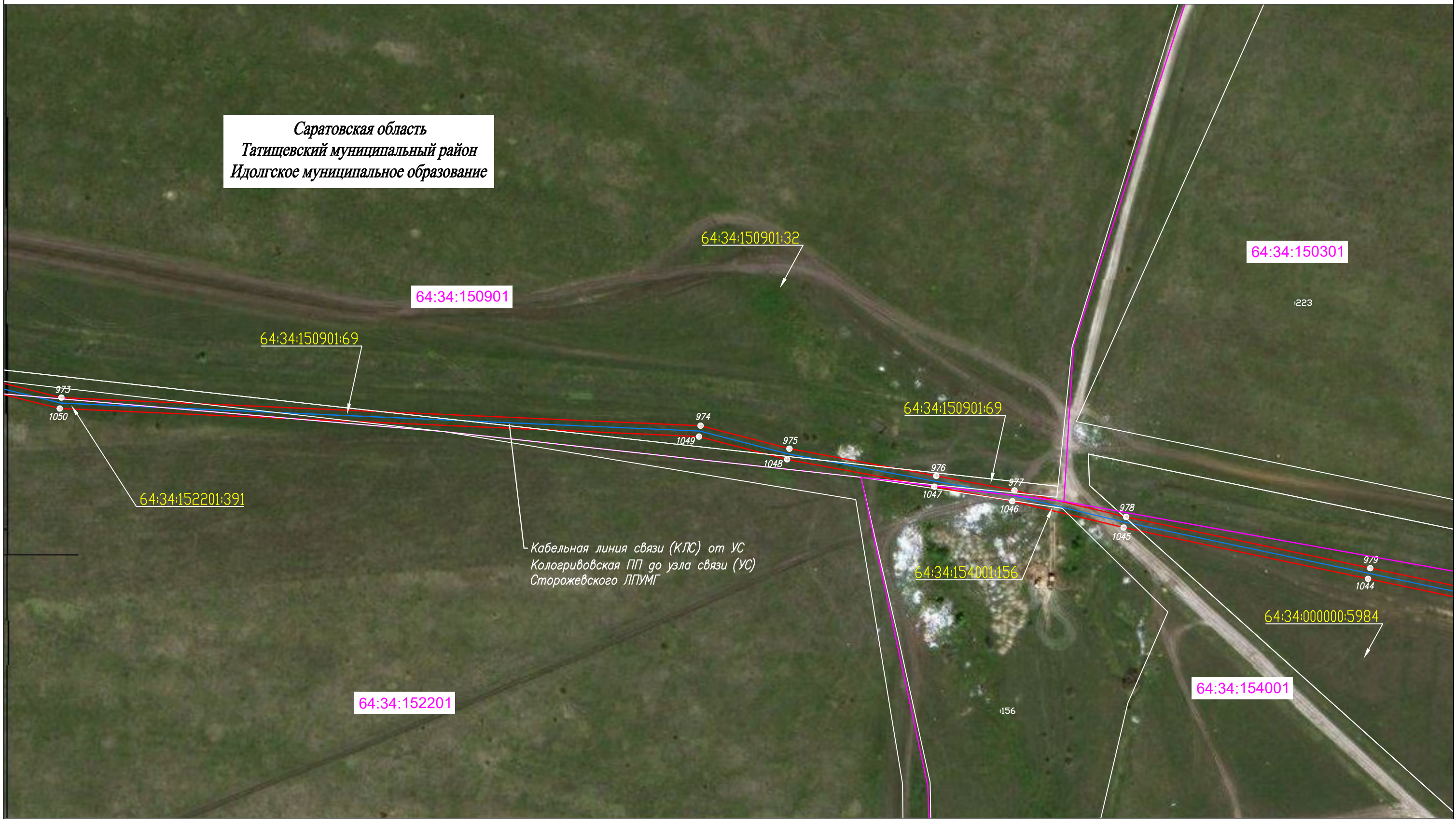

## Используемые условные знаки и обозначения:

Масштаб 1:2000



- проектная граница публичного сервитута
- граница земельного участка по сведениям ЕГРН
- граница кадастрового квартала по сведениям ЕГРН
- граница муниципального района
- граница муниципального образования
- граница населенного пункта
- проектное местоположение инженерного сооружения

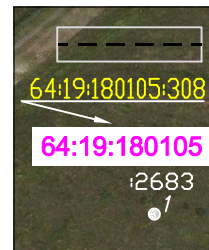

- существующая часть границы земельного участка, сведения о которой не достаточны для определения ее местоположения
- номер земельного участка по сведениям ЕГРН в отношении которого испрашивается публичный сервитут
- номер кадастрового квартала по сведениям ЕГРН
- номер земельного участка по сведениям ЕГРН
- обозначение характерных точек границ публичного сервитута



Система координат: МСК-64, зона 2  
Лист 47

# Схема расположения границ публичного сервитута

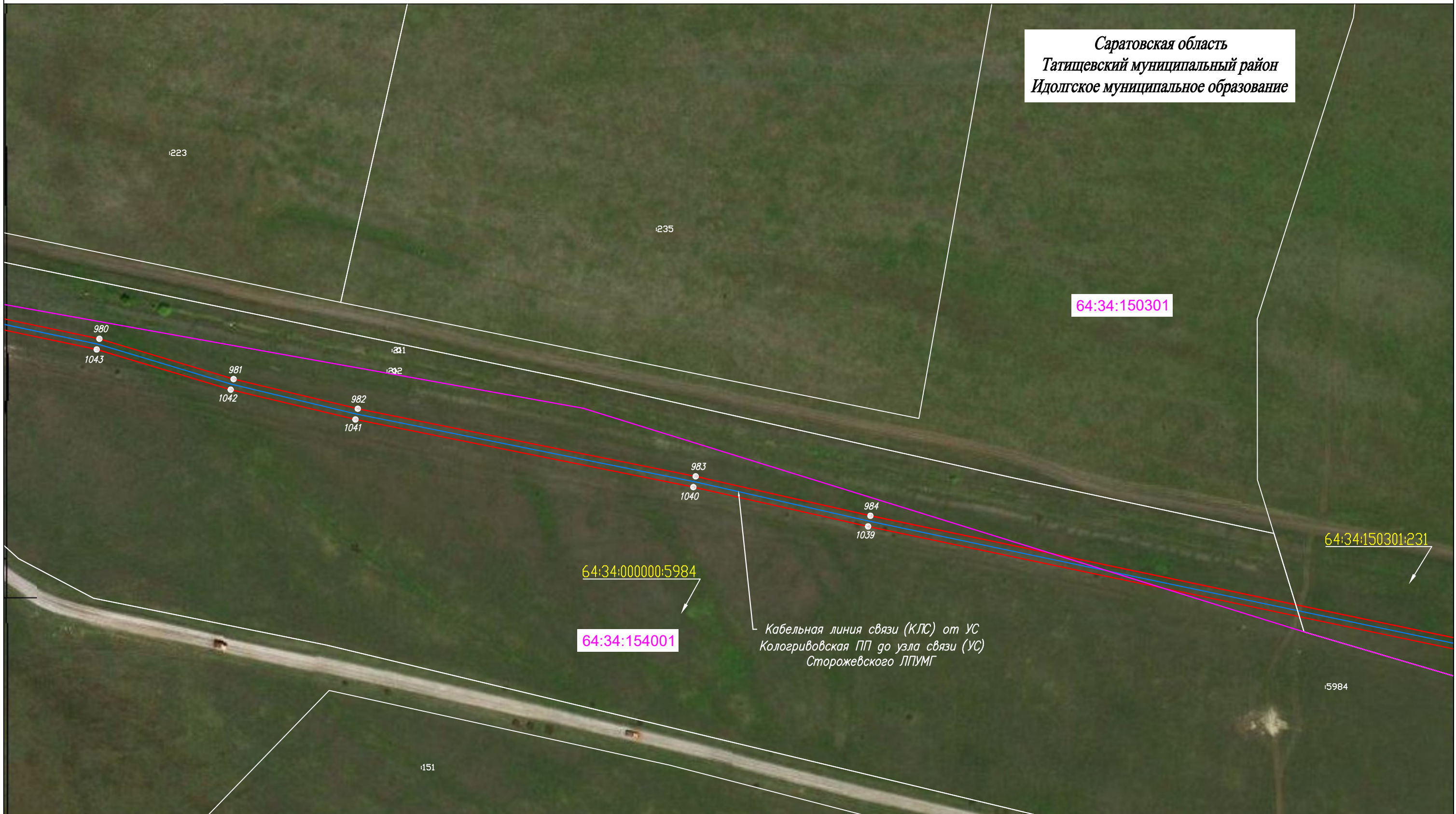





Саратовская область  
Татищевский муниципальный район  
Идолгское муниципальное образование

Кабельная линия связи (КЛС) от УС Кологривовская ПП до узла связи (УС) Сторожевского ЛПУМГ

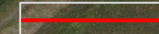
## Используемые условные знаки и обозначения:

Масштаб 1:2000

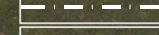
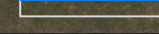
-  - проектная граница публичного сервитута
-  - граница земельного участка по сведениям ЕГРН
-  - граница кадастрового квартала по сведениям ЕГРН
-  - граница муниципального района
-  - граница муниципального образования
-  - граница населенного пункта
-  - проектное местоположение инженерного сооружения

64:19:180105:308

64:19:180105

2683

- существующая часть границы земельного участка, сведения о которой не достаточны для определения ее местоположения
- номер земельного участка по сведениям ЕГРН в отношении которого испрашивается публичный сервитут
- номер кадастрового квартала по сведениям ЕГРН
- номер земельного участка по сведениям ЕГРН
- обозначение характерных точек границ публичного сервитута

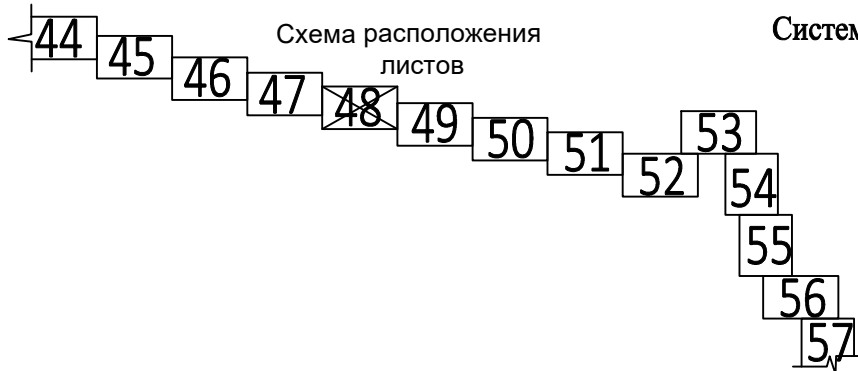

Система координат: МСК-64, зона 2  
Лист 48

# Схема расположения границ публичного сервитута

Саратовская область  
Татищевский муниципальный район  
Идолгское муниципальное образование



## Используемые условные знаки и обозначения:

Масштаб 1:2000



- проектная граница публичного сервитута
- граница земельного участка по сведениям ЕГРН
- граница кадастрового квартала по сведениям ЕГРН
- граница муниципального района
- граница муниципального образования
- граница населенного пункта
- проектное местоположение инженерного сооружения

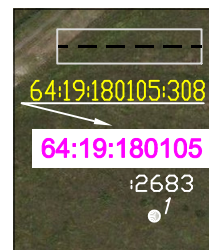

- существующая часть границы земельного участка, сведения о которой не достаточны для определения ее местоположения
- номер земельного участка по сведениям ЕГРН в отношении которого испрашивается публичный сервитут
- номер кадастрового квартала по сведениям ЕГРН
- номер земельного участка по сведениям ЕГРН
- обозначение характерных точек границ публичного сервитута

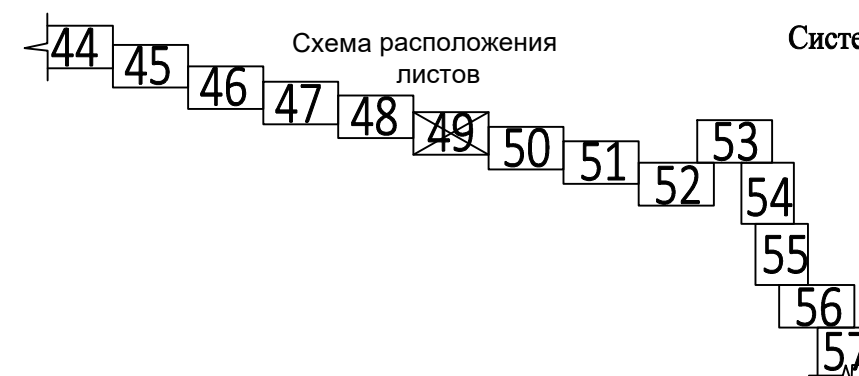

Система координат: МСК-64, зона 2  
Лист 49







# Схема расположения границ публичного сервитута

Саратовская область  
Татищевский муниципальный район  
Идолгское муниципальное образование

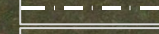

## Используемые условные знаки и обозначения:

Масштаб 1:2000

-  - проектная граница публичного сервитута
-  - граница земельного участка по сведениям ЕГРН
-  - граница кадастрового квартала по сведениям ЕГРН
-  - граница муниципального района
-  - граница муниципального образования
-  - граница населенного пункта
-  - проектное местоположение инженерного сооружения



- существующая часть границы земельного участка, сведения о которой не достаточны для определения ее местоположения
- номер земельного участка по сведениям ЕГРН в отношении которого испрашивается публичный сервитут
- номер кадастрового квартала по сведениям ЕГРН
- номер земельного участка по сведениям ЕГРН
- обозначение характерных точек границ публичного сервитута

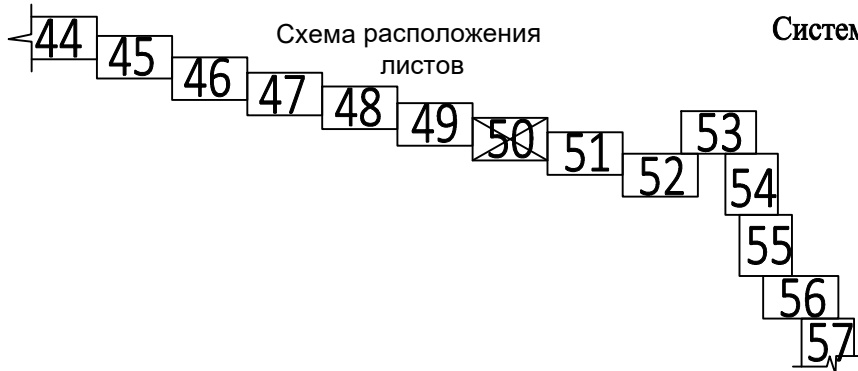

Система координат: МСК-64, зона 2  
Лист 50



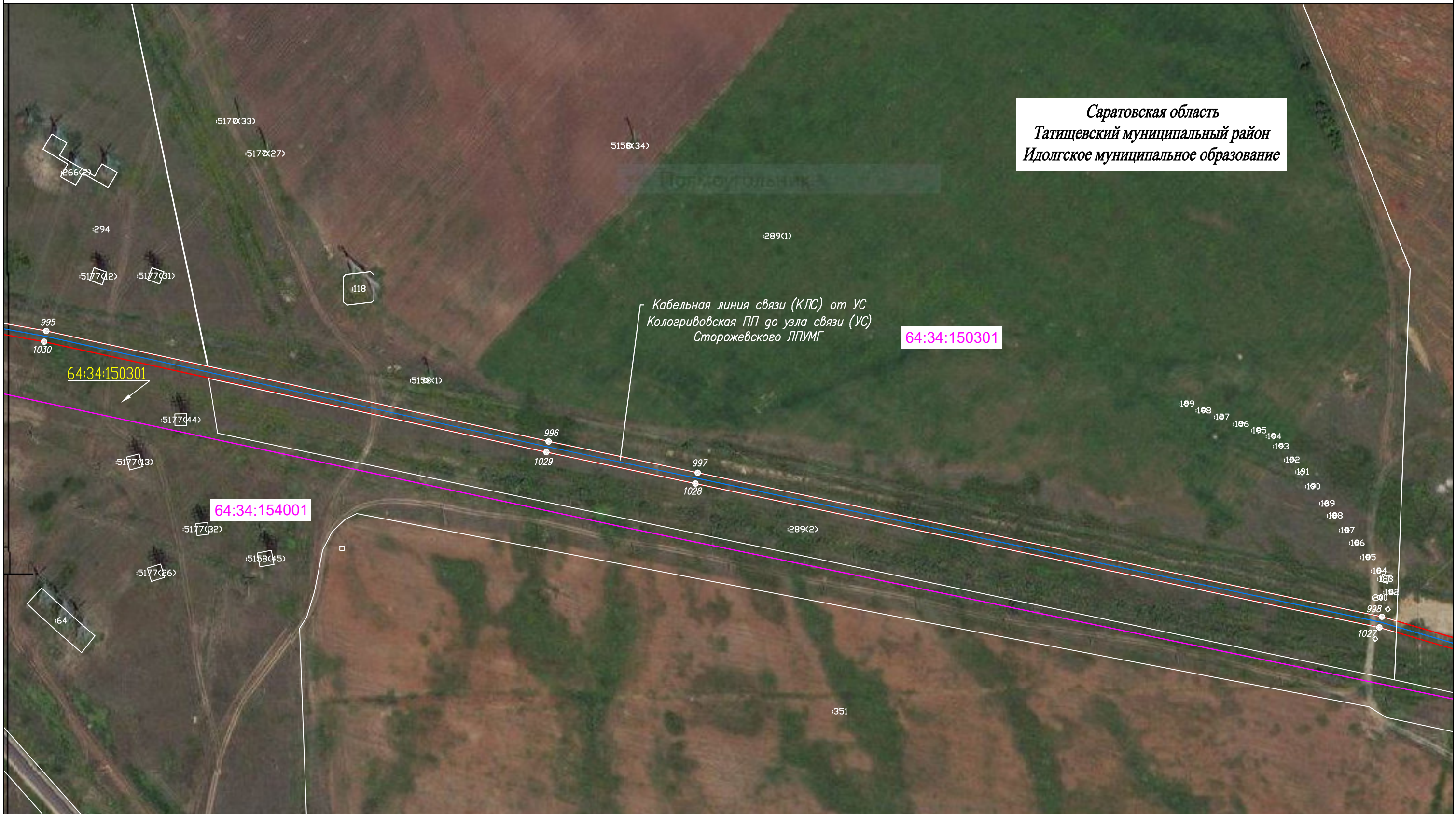

# Схема расположения границ публичного сервитута





Саратовская область  
Татищевский муниципальный район  
Идолгское муниципальное образование

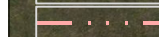

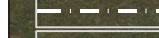
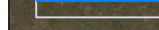
## Используемые условные знаки и обозначения:

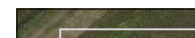
Масштаб 1:2000

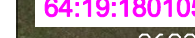
-  - проектная граница публичного сервитута
-  - граница земельного участка по сведениям ЕГРН
-  - граница кадастрового квартала по сведениям ЕГРН
-  - граница муниципального района
-  - граница муниципального образования
-  - граница населенного пункта
-  - проектное местоположение инженерного сооружения

-  - существующая часть границы земельного участка, сведения о которой не достаточны для определения ее местоположения
-  - номер земельного участка по сведениям ЕГРН в отношении которого испрашивается публичный сервитут
-  - номер кадастрового квартала по сведениям ЕГРН
-  - номер земельного участка по сведениям ЕГРН
-  - обозначение характерных точек границ публичного сервитута

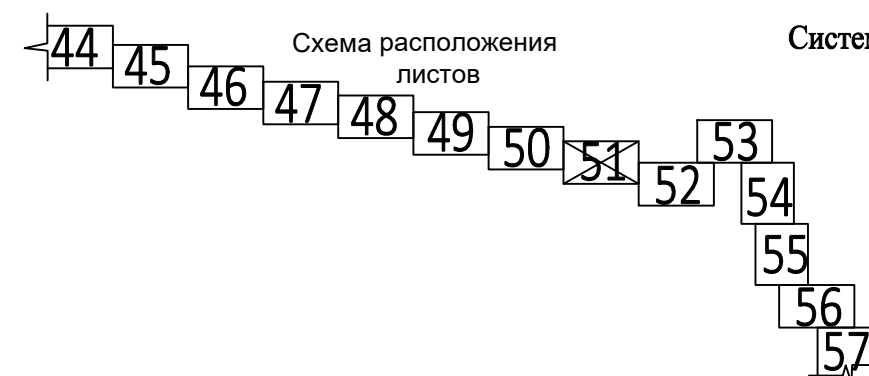

Система координат: МСК-64, зона 2  
Лист 51

# Схема расположения границ публичного сервитута







Саратовская область  
Татищевский муниципальный район  
Идолгское муниципальное образование

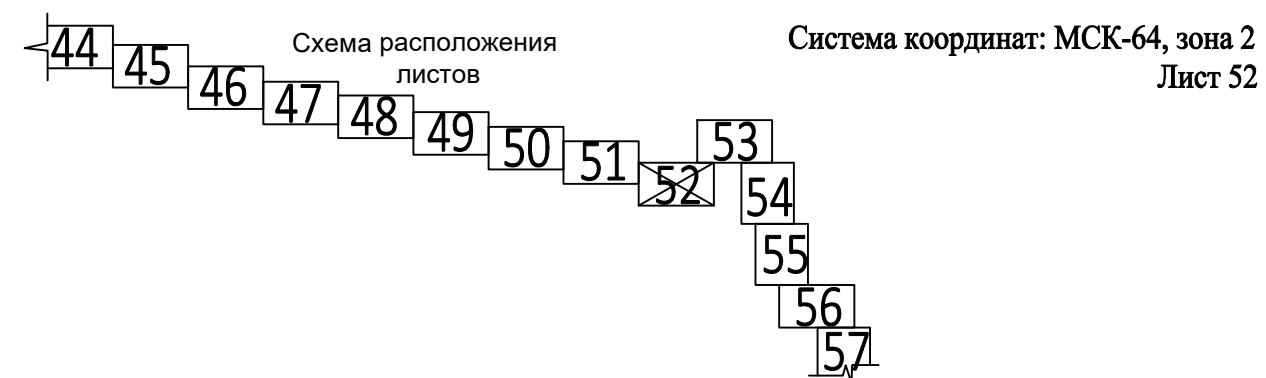



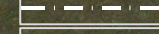

## Используемые условные знаки и обозначения:

Масштаб 1:2000

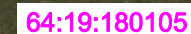

-  - проектная граница публичного сервитута
-  - граница земельного участка по сведениям ЕГРН
-  - граница кадастрового квартала по сведениям ЕГРН
-  - граница муниципального района
-  - граница муниципального образования
-  - граница населенного пункта
-  - проектное местоположение инженерного сооружения

-  - существующая часть границы земельного участка, сведения о которой не достаточны для определения ее местоположения
-  - номер земельного участка по сведениям ЕГРН в отношении которого испрашивается публичный сервитут
-  - номер кадастрового квартала по сведениям ЕГРН
-  - номер земельного участка по сведениям ЕГРН
-  - обозначение характерных точек границ публичного сервитута

# Схема расположения границ публичного сервитута

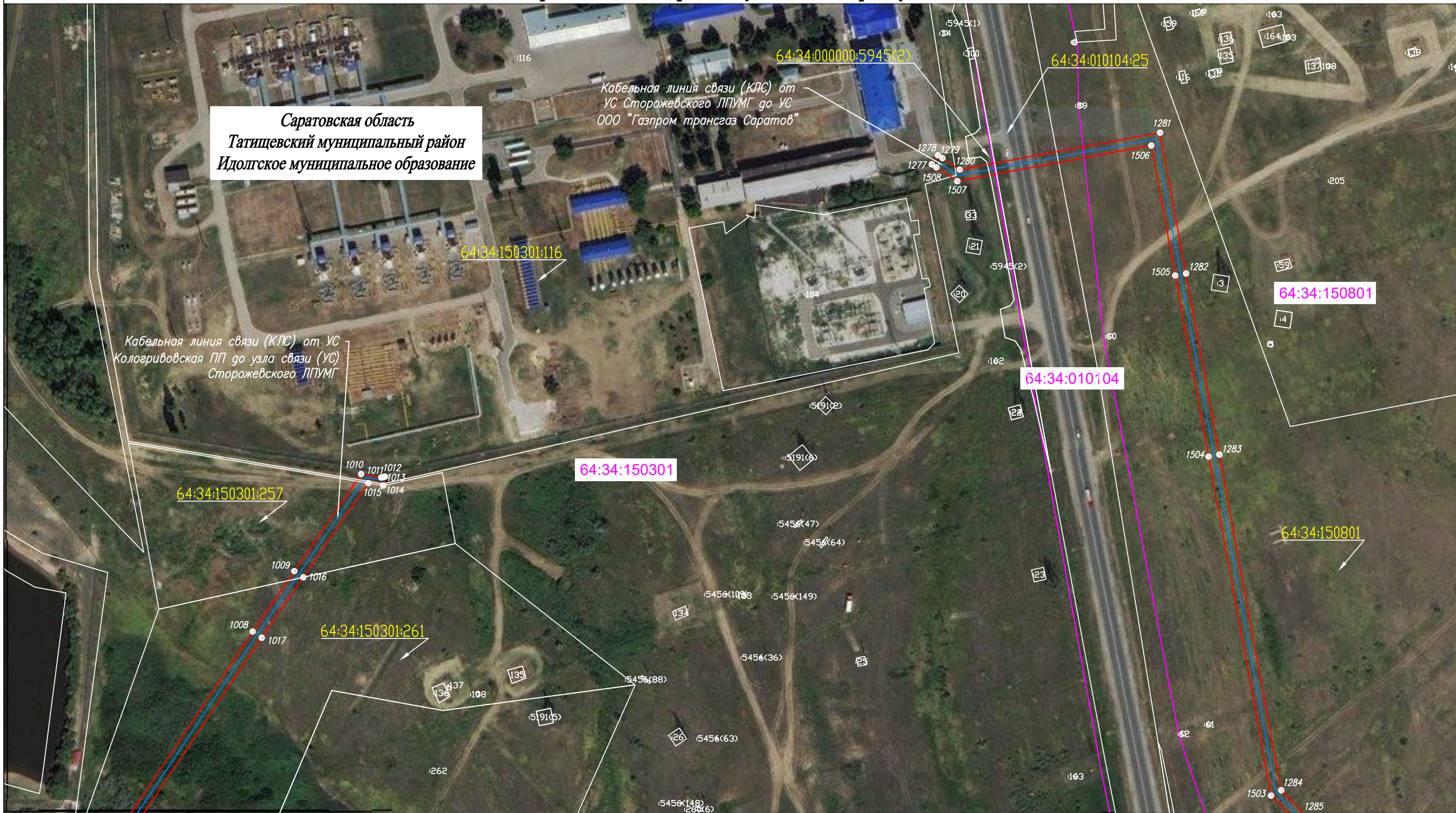







**Саратовская область**  
**Татищевский муниципальный район**  
**Идолгское муниципальное образование**



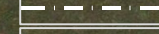

Кабельная линия связи (КЛС) от УС Кологривовская ПП до узла связи (УС) Сторожевского ЛПУМГ

Кабельная линия связи (КЛС) от УС Сторожевского ЛПУМГ до УС 000 "Газпром трансгаз Саратов"

## Используемые условные знаки и обозначения:

Масштаб 1:2000

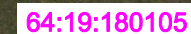
-  - проектная граница публичного сервитута
-  - граница земельного участка по сведениям ЕГРН
-  - граница кадастрового квартала по сведениям ЕГРН
-  - граница муниципального района
-  - граница муниципального образования
-  - граница населенного пункта
-  - проектное местоположение инженерного сооружения

-  - существующая часть границы земельного участка, сведения о которой не достаточно для определения ее местоположения
-  64:19:180105:308 - номер земельного участка по сведениям ЕГРН в отношении которого испрашивается публичный сервитут
-  64:19:180105 - номер кадастрового квартала по сведениям ЕГРН
-  :2683 - номер земельного участка по сведениям ЕГРН
-  - обозначение характерных точек границ публичного сервитута

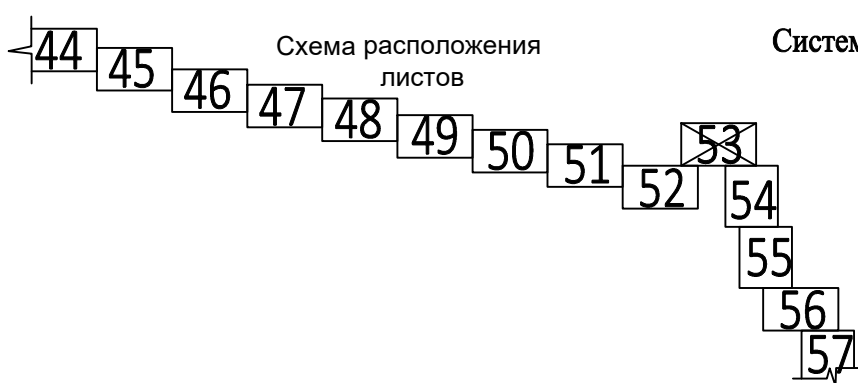

Система координат: МСК-64, зона 2  
 Лист 53

# Схема расположения границ публичного сервитута



Саратовская область  
Татищевский муниципальный район  
Идолгское муниципальное образование

64:34:150801

Кабельная линия связи (КЛС) от  
УС Сторожевского ЛПУМГ до УС  
ООО "Газпром трансгаз Саратов"

64:34:150301:218

64:34:150801

64:34:150801

64:34:200901:32  
E3 64:34:200901:36











Татищевский муниципальный район  
МО "Город Саратов"

64:34:154001

64:32:050401

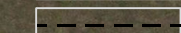
64:32:050401

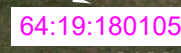
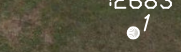
## Используемые условные знаки и обозначения:

-  - проектная граница публичного сервитута
-  - граница земельного участка по сведениям ЕГРН
-  - граница кадастрового квартала по сведениям ЕГРН
-  - граница муниципального района
-  - граница муниципального образования
-  - граница населенного пункта
-  - проектное местоположение инженерного сооружения
-  - существующая часть границы земельного участка, сведения о которой не достаточны для определения ее местоположения
-  - номер земельного участка по сведениям ЕГРН в отношении которого испрашивается публичный сервитут
-  - номер кадастрового квартала по сведениям ЕГРН
-  - номер земельного участка по сведениям ЕГРН
-  - обозначение характерных точек границ публичного сервитута

Масштаб 1:2000

Схема расположения листов

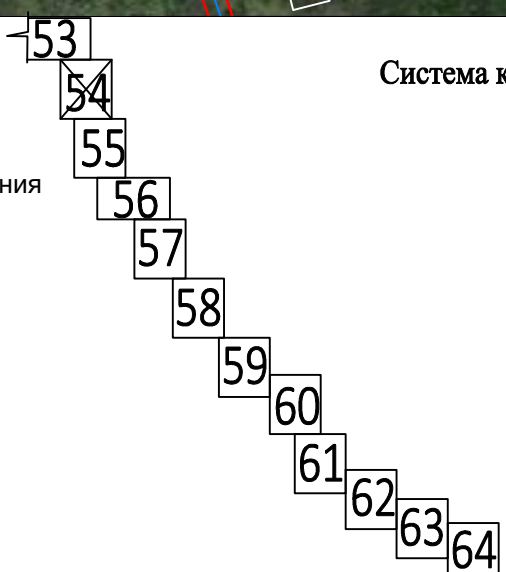

Система координат: МСК-64, зона 2  
Лист 54

# Схема расположения границ публичного сервитута

Саратовская область  
Муниципальное образование "Город Саратов"



## Используемые условные знаки и обозначения:

- проектная граница публичного сервитута
- граница земельного участка по сведениям ЕГРН
- граница кадастрового квартала по сведениям ЕГРН
- граница муниципального района
- граница муниципального образования
- граница населенного пункта
- проектное местоположение инженерного сооружения
- существующая часть границы земельного участка, сведения о которой не достаточны для определения ее местоположения
- номер земельного участка по сведениям ЕГРН в отношении которого испрашивается публичный сервитут
- номер кадастрового квартала по сведениям ЕГРН
- номер земельного участка по сведениям ЕГРН
- обозначение характерных точек границ публичного сервитута

Масштаб 1:2000

Схема расположения листов

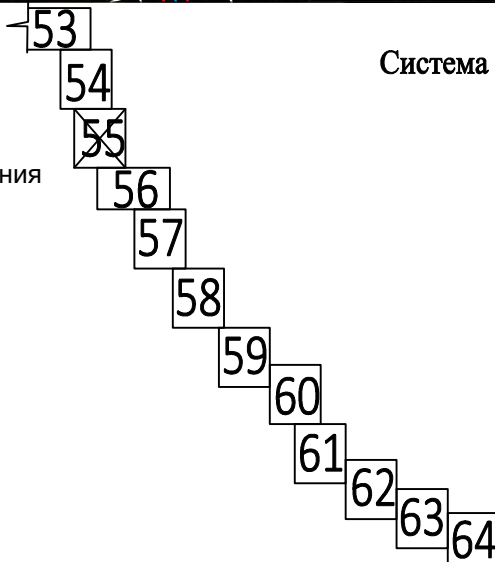

Система координат: МСК-64, зона 2  
Лист 55

# Схема расположения границ публичного сервитута

Саратовская область  
Муниципальное образование "Город Саратов"

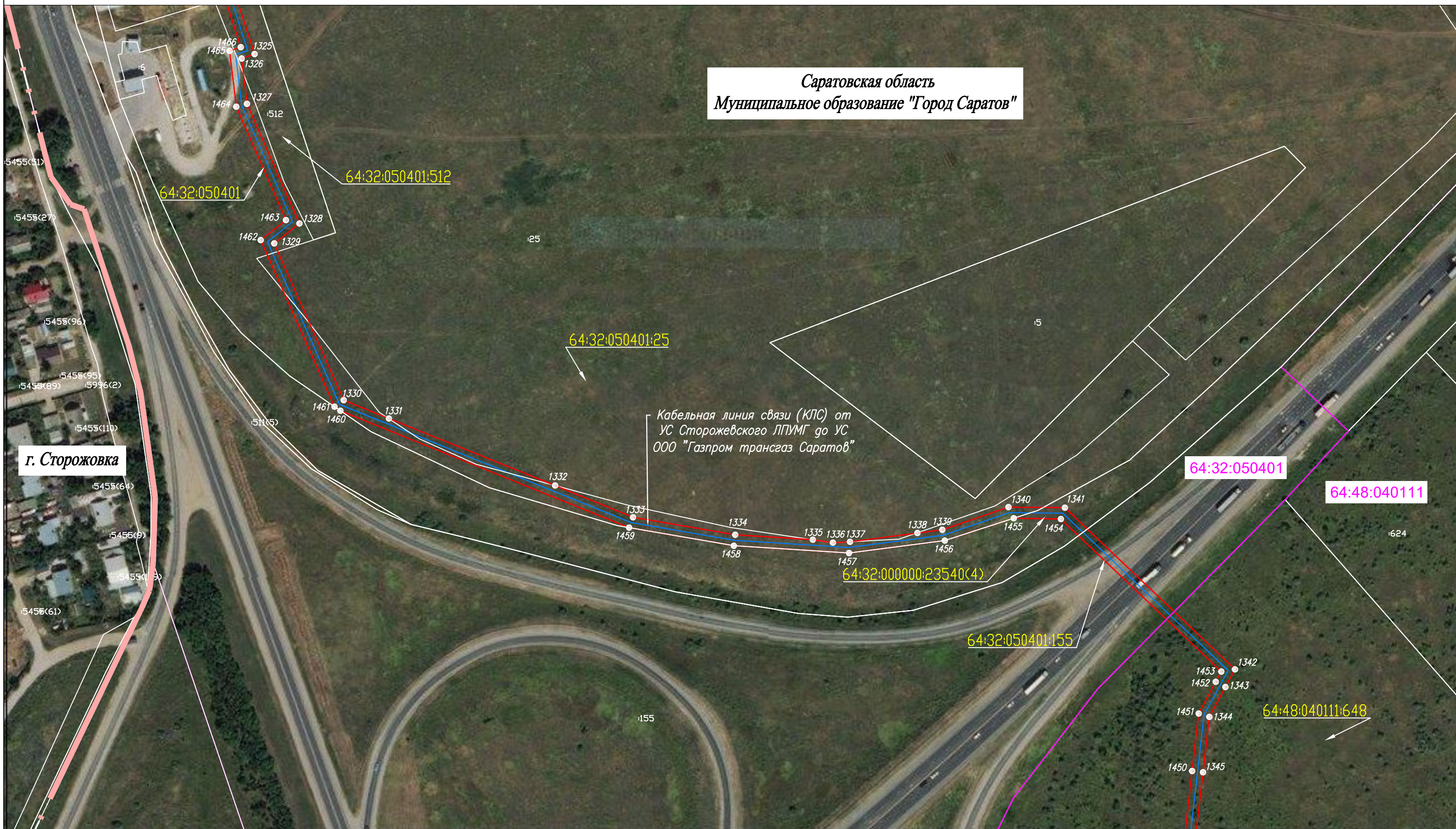

г. Сторожевка

## Используемые условные знаки и обозначения:

Масштаб 1:2000

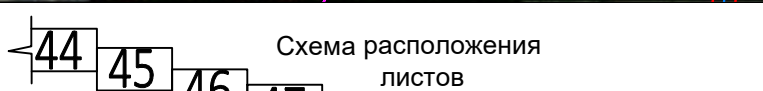

Система координат: МСК-64, зона 2  
Лист 56

- проектная граница публичного сервитута
- граница земельного участка по сведениям ЕГРН
- граница кадастрового квартала по сведениям ЕГРН
- граница муниципального района
- граница муниципального образования
- граница населенного пункта
- проектное местоположение инженерного сооружения

- существующая часть границы земельного участка, сведения о которой не достаточны для определения ее местоположения
- номер земельного участка по сведениям ЕГРН в отношении которого испрашивается публичный сервитут
- номер кадастрового квартала по сведениям ЕГРН
- номер земельного участка по сведениям ЕГРН
- обозначение характерных точек границ публичного сервитута

# Схема расположения границ публичного сервитута

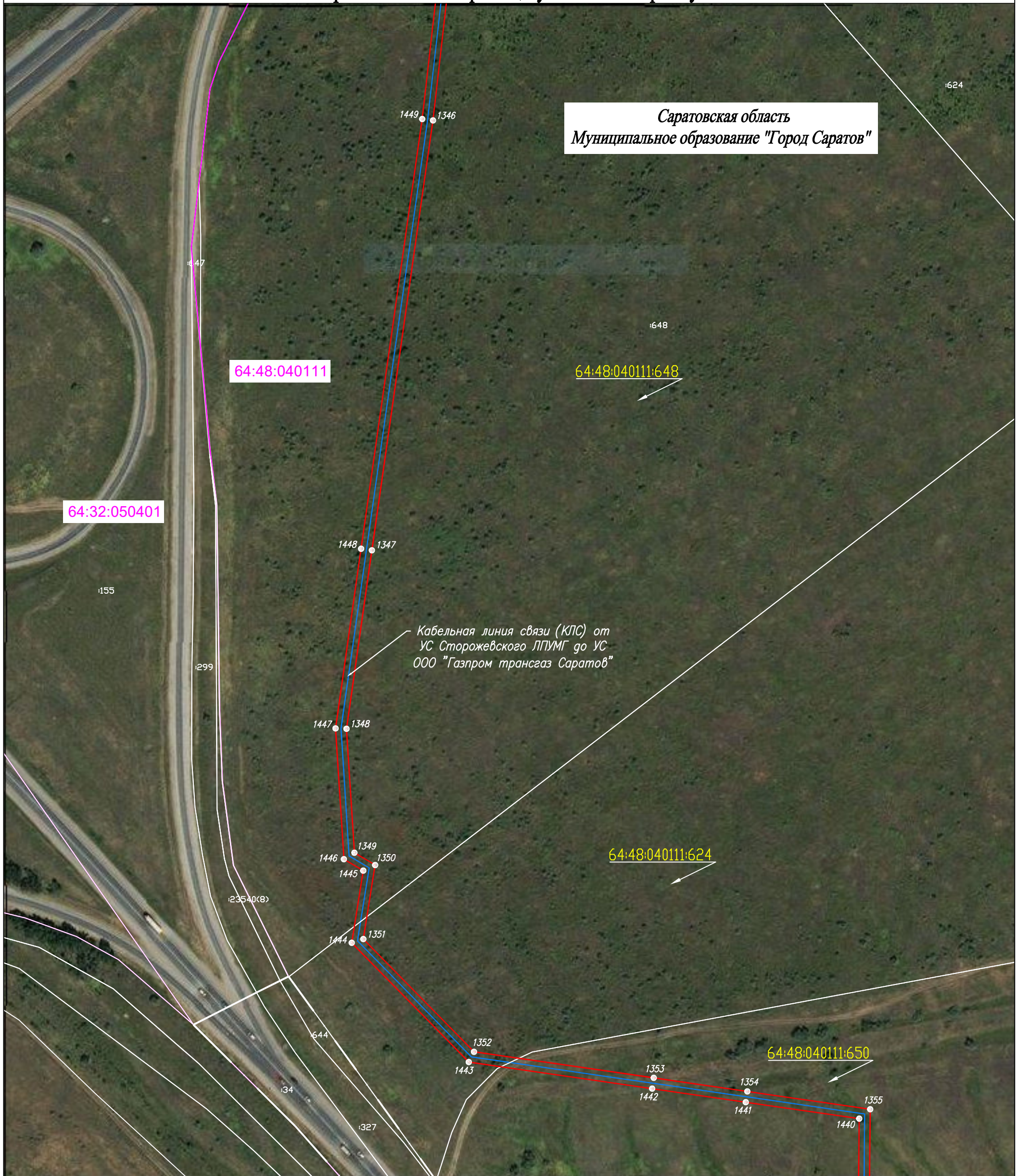

## Используемые условные знаки и обозначения:

- проектная граница публичного сервитута
- граница земельного участка по сведениям ЕГРН
- граница кадастрового квартала по сведениям ЕГРН
- граница муниципального района
- граница муниципального образования
- граница населенного пункта
- проектное местоположение инженерного сооружения
- существующая часть границы земельного участка, сведения о которой не достаточны для определения ее местоположения
- номер земельного участка по сведениям ЕГРН в отношении которого испрашивается публичный сервитут
- номер кадастрового квартала по сведениям ЕГРН
- номер земельного участка по сведениям ЕГРН
- обозначение характерных точек границ публичного сервитута

Масштаб 1:2000

Схема расположения листов

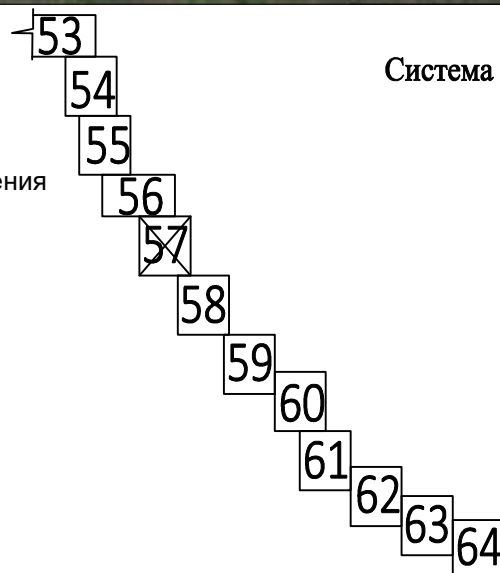

Система координат: МСК-64, зона 2  
Лист 57

# Схема расположения границ публичного сервитута

Саратовская область  
Муниципальное образование "Город Саратов"

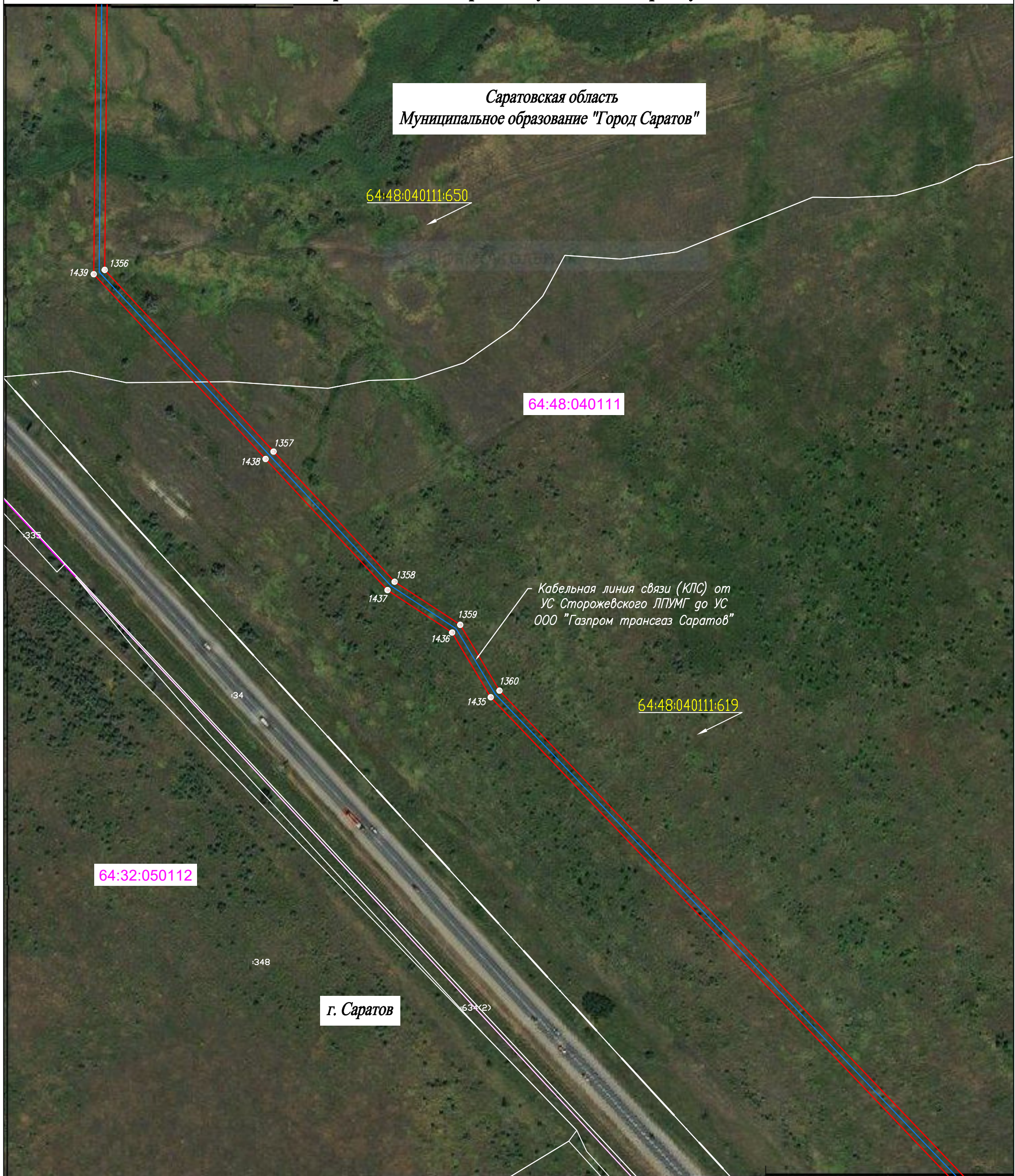

## Используемые условные знаки и обозначения:

- проектная граница публичного сервитута
- граница земельного участка по сведениям ЕГРН
- граница кадастрового квартала по сведениям ЕГРН
- граница муниципального района
- граница муниципального образования
- граница населенного пункта
- проектное местоположение инженерного сооружения
- существующая часть границы земельного участка, сведения о которой не достаточны для определения ее местоположения
- 64:19:180105:308 - номер земельного участка по сведениям ЕГРН в отношении которого испрашивается публичный сервитут
- 64:19:180105 - номер кадастрового квартала по сведениям ЕГРН
- номер земельного участка по сведениям ЕГРН
- обозначение характерных точек границ публичного сервитута

Масштаб 1:2000

Схема расположения листов

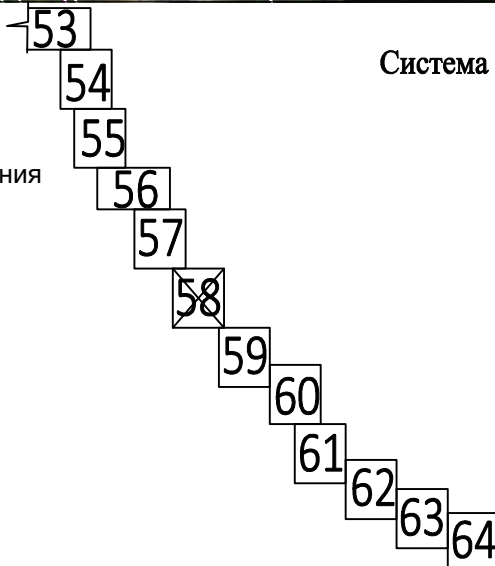

Система координат: МСК-64, зона 2  
Лист 58

# Схема расположения границ публичного сервитута

Саратовская область  
Муниципальное образование "Город Саратов"



## Используемые условные знаки и обозначения:

- проектная граница публичного сервитута
- граница земельного участка по сведениям ЕГРН
- граница кадастрового квартала по сведениям ЕГРН
- граница муниципального района
- граница муниципального образования
- граница населенного пункта
- проектное местоположение инженерного сооружения
- существующая часть границы земельного участка, сведения о которой не достаточны для определения ее местоположения
- номер земельного участка по сведениям ЕГРН в отношении которого испрашивается публичный сервитут
- номер кадастрового квартала по сведениям ЕГРН
- номер земельного участка по сведениям ЕГРН
- обозначение характерных точек границ публичного сервитута

Масштаб 1:2000

Схема расположения листов

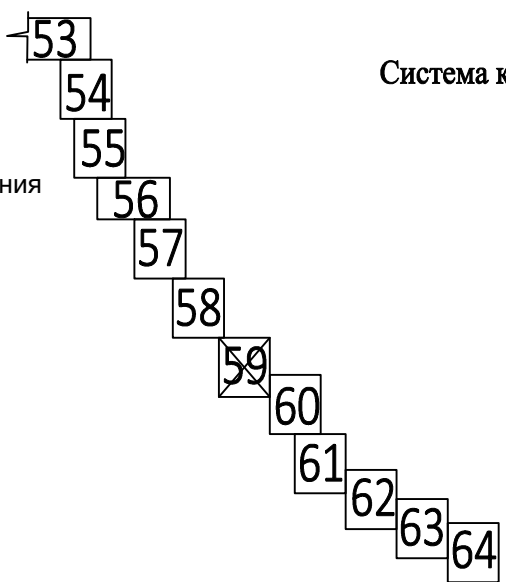

Система координат: МСК-64, зона 2  
Лист 59

# Схема расположения границ публичного сервитута



## Используемые условные знаки и обозначения:

|  |   |
|--|---|
|  | - проектная граница публичного сервитута  |
|  | - граница земельного участка по сведениям ЕГРН  |
|  | - граница кадастрового квартала по сведениям ЕГРН   |
|  | - граница муниципального района   |
|  | - граница муниципального образования  |
|  | - граница населенного пункта  |
|  | - проектное местоположение инженерного сооружения   |
|  | - существующая часть границы земельного участка, сведения о которой не достаточны для определения ее местоположения |
|  | - номер земельного участка по сведениям ЕГРН в отношении которого испрашивается публичный сервитут                  |
|  | - номер кадастрового квартала по сведениям ЕГРН   |
|  | - номер земельного участка по сведениям ЕГРН  |
|  | - обозначение характерных точек границ публичного сервитута   |

Масштаб 1:2000

Схема расположения листов

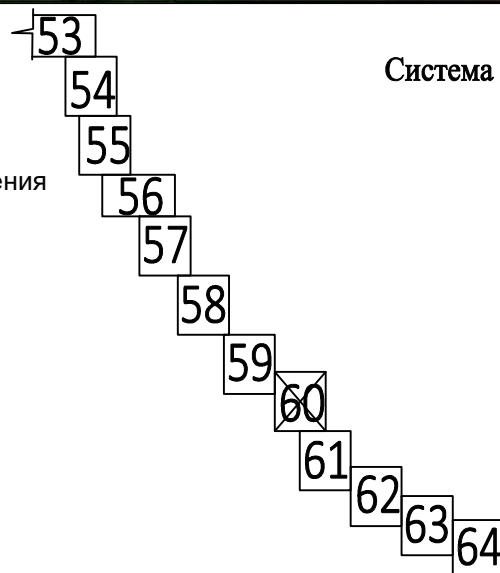

Система координат: МСК-64, зона 2  
Лист 60

# Схема расположения границ публичного сервитута











Саратовская область  
Муниципальное образование "Город Саратов"

64:32:050112

Кабельная линия связи (КЛС) от УС Сторожевского ЛПУМГ до УС ООО "Газпром трансгаз Саратов"

г. Саратов

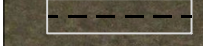
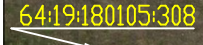
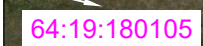
## Используемые условные знаки и обозначения:

-  - проектная граница публичного сервитута
-  - граница земельного участка по сведениям ЕГРН
-  - граница кадастрового квартала по сведениям ЕГРН
-  - граница муниципального района
-  - граница муниципального образования
-  - граница населенного пункта
-  - проектное местоположение инженерного сооружения
-  - существующая часть границы земельного участка, сведения о которой не достаточны для определения ее местоположения
-  64:19:180105:308 - номер земельного участка по сведениям ЕГРН в отношении которого испрашивается публичный сервитут
-  64:19:180105 - номер кадастрового квартала по сведениям ЕГРН
-  :2683 - номер земельного участка по сведениям ЕГРН
-  - обозначение характерных точек границ публичного сервитута

Масштаб 1:2000

Схема расположения листов

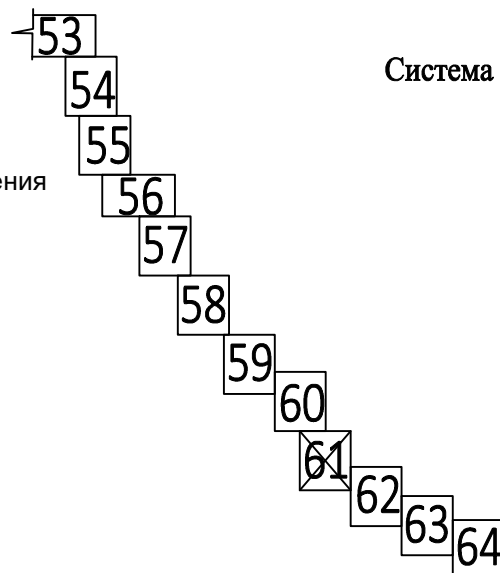

Система координат: МСК-64, зона 2  
Лист 61

# Схема расположения границ публичного сервитута



Саратовская область  
Муниципальное образование "Город Саратов"

Кабельная линия связи (КЛС) от  
УС Сторожевского ЛПУМГ до УС  
ООО "Газпром трансгаз Саратов"

г. Саратов

## Используемые условные знаки и обозначения:

- проектная граница публичного сервитута
- граница земельного участка по сведениям ЕГРН
- граница кадастрового квартала по сведениям ЕГРН
- граница муниципального района
- граница муниципального образования
- граница населенного пункта
- проектное местоположение инженерного сооружения
- существующая часть границы земельного участка, сведения о которой не достаточны для определения ее местоположения
- номер земельного участка по сведениям ЕГРН в отношении которого испрашивается публичный сервитут
- номер кадастрового квартала по сведениям ЕГРН
- номер земельного участка по сведениям ЕГРН
- обозначение характерных точек границ публичного сервитута

Масштаб 1:2000

Схема расположения листов



Система координат: МСК-64, зона 2  
Лист 62

# Схема расположения границ публичного сервитута



Кабельная линия связи (КЛС) от  
УС Сторожевского ЛПУМГ до УС  
ООО "Газпром трансгаз Саратов"

## Используемые условные знаки и обозначения:

- проектная граница публичного сервитута
- граница земельного участка по сведениям ЕГРН
- граница кадастрового квартала по сведениям ЕГРН
- граница муниципального района
- граница муниципального образования
- граница населенного пункта
- проектное местоположение инженерного сооружения
- существующая часть границы земельного участка, сведения о которой не достаточны для определения ее местоположения
- 64:19:180105:308 - номер земельного участка по сведениям ЕГРН в отношении которого испрашивается публичный сервитут
- 64:19:180105 - номер кадастрового квартала по сведениям ЕГРН
- номер земельного участка по сведениям ЕГРН
- обозначение характерных точек границ публичного сервитута

Масштаб 1:2000

Схема расположения листов

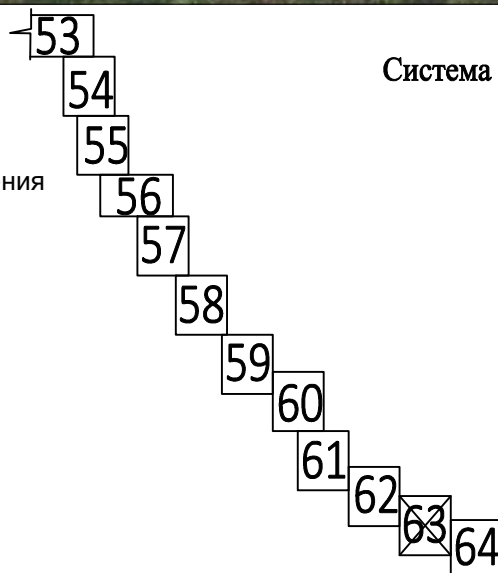

Система координат: МСК-64, зона 2  
Лист 63

# Схема расположения границ публичного сервитута

Саратовская область  
Муниципальное образование  
"Город Саратов"

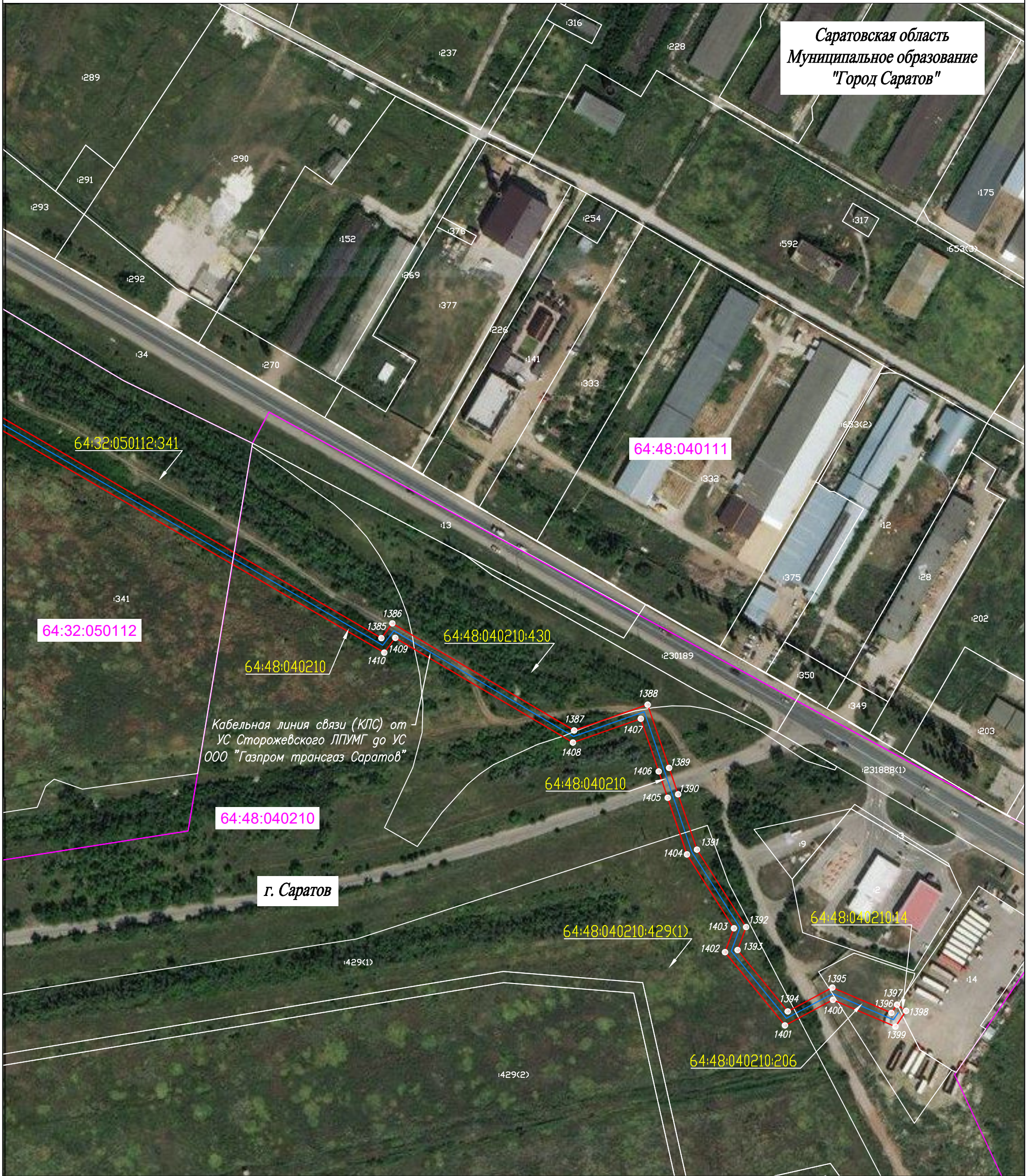

## Используемые условные знаки и обозначения:

|                  |   |
|------------------|---|
|                  | - проектная граница публичного сервитута  |
|                  | - граница земельного участка по сведениям ЕГРН  |
|                  | - граница кадастрового квартала по сведениям ЕГРН   |
|                  | - граница муниципального района   |
|                  | - граница муниципального образования  |
|                  | - граница населенного пункта  |
|                  | - проектное местоположение инженерного сооружения   |
|                  | - существующая часть границы земельного участка, сведения о которой не достаточны для определения ее местоположения |
| 64:19:180105:308 | - номер земельного участка по сведениям ЕГРН в отношении которого испрашивается публичный сервитут                  |
| 64:19:180105     | - номер кадастрового квартала по сведениям ЕГРН   |
| 2683             | - номер земельного участка по сведениям ЕГРН  |
|                  | - обозначение характерных точек границ публичного сервитута   |

Масштаб 1:2000

Схема расположения листов

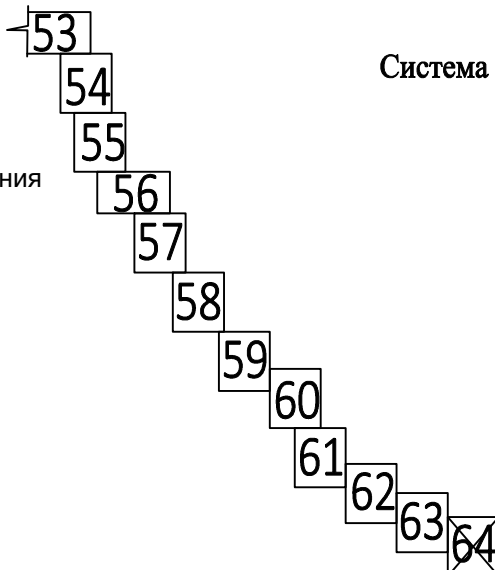







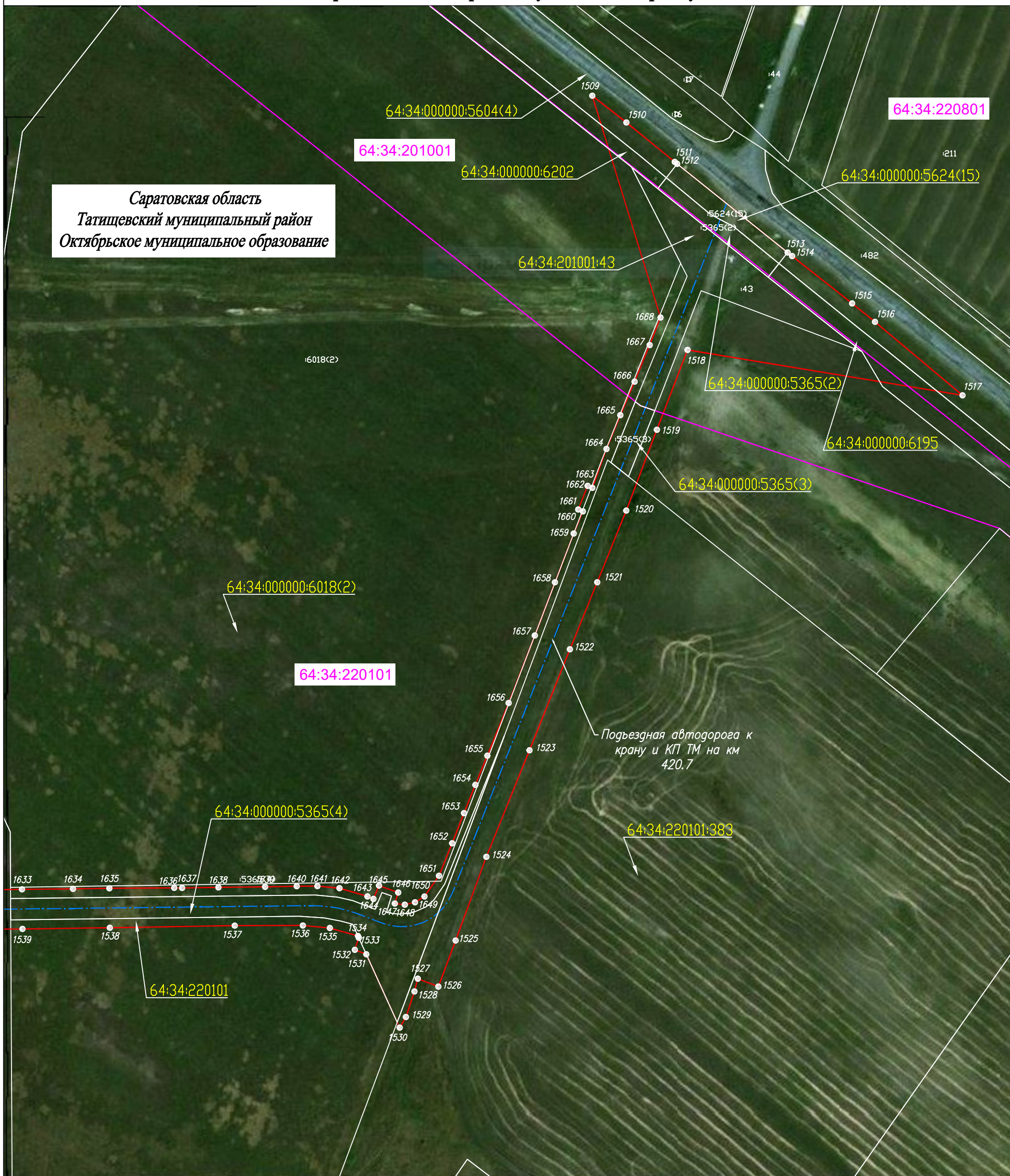

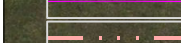

Система координат: МСК-64, зона 2  
Лист 64

# Схема расположения границ публичного сервитута

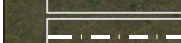
Саратовская область  
Татищевский муниципальный район  
Октябрьское муниципальное образование

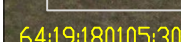

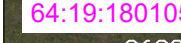
## Используемые условные знаки и обозначения:

-  - проектная граница публичного сервитута
-  - граница земельного участка по сведениям ЕГРН
-  - граница кадастрового квартала по сведениям ЕГРН
-  - граница муниципального района
-  - граница муниципального образования
-  - граница населенного пункта
-  - проектное местоположение инженерного сооружения
-  - существующая часть границы земельного участка, сведения о которой не достаточны для определения ее местоположения
-  - номер земельного участка по сведениям ЕГРН в отношении которого испрашивается публичный сервитут
-  - номер кадастрового квартала по сведениям ЕГРН
-  - номер земельного участка по сведениям ЕГРН
-  - обозначение характерных точек границ публичного сервитута

Масштаб 1:2000

Схема расположения листов

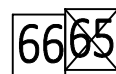

Система координат: МСК-64, зона 2  
Лист 65

# Схема расположения границ публичного сервитута

Саратовская область  
Татищевский муниципальный район  
Октябрьское муниципальное образование

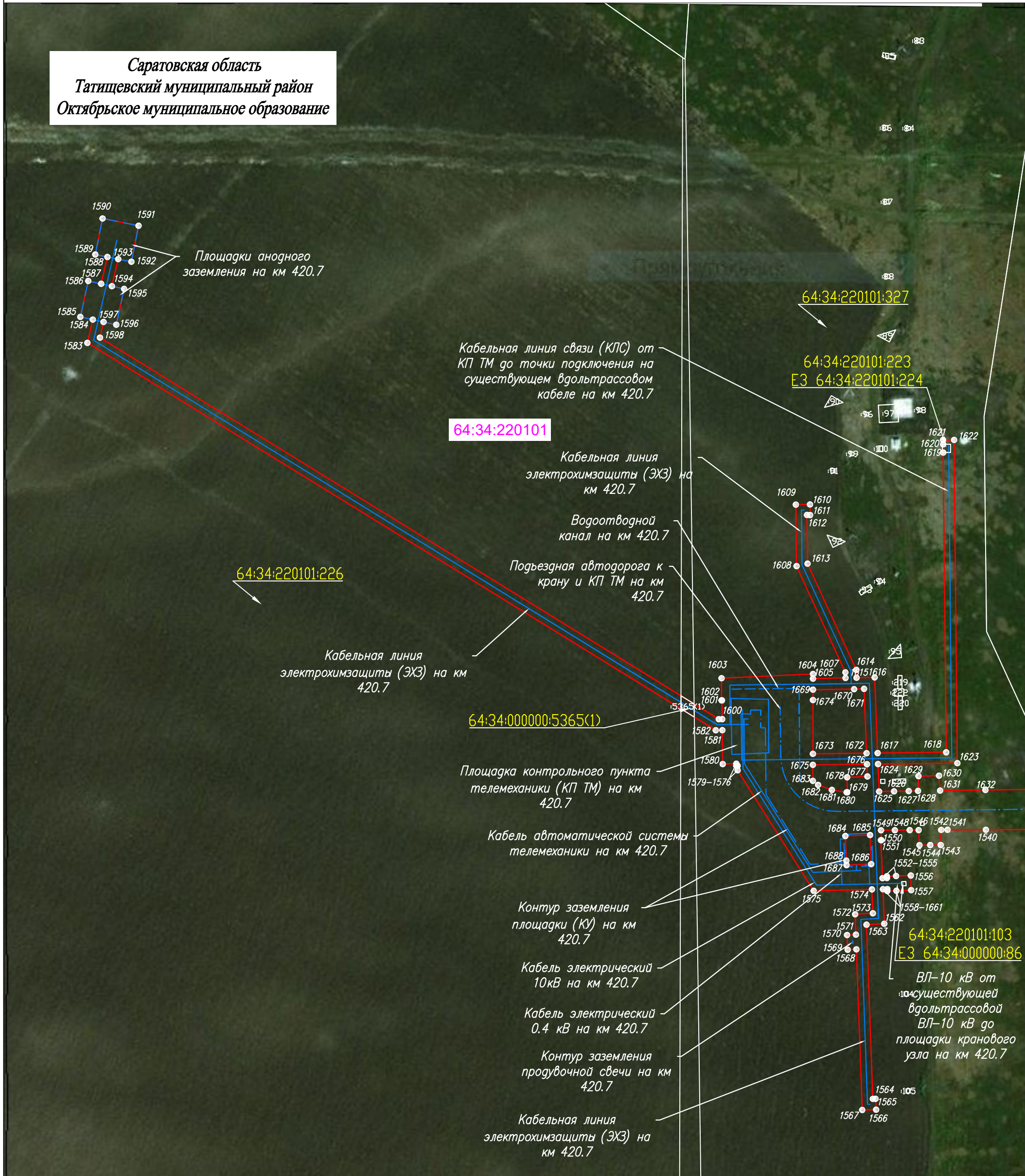

## Используемые условные знаки и обозначения:

|  |   |
|--|---|
|  | - проектная граница публичного сервитута  |
|  | - граница земельного участка по сведениям ЕГРН  |
|  | - граница кадастрового квартала по сведениям ЕГРН   |
|  | - граница муниципального района   |
|  | - граница муниципального образования  |
|  | - граница населенного пункта  |
|  | - проектное местоположение инженерного сооружения   |
|  | - существующая часть границы земельного участка, сведения о которой не достаточны для определения ее местоположения |
|  | - номер земельного участка по сведениям ЕГРН в отношении которого испрашивается публичный сервитут                  |
|  | - номер кадастрового квартала по сведениям ЕГРН   |
|  | - номер земельного участка по сведениям ЕГРН  |
|  | - обозначение характерных точек границ публичного сервитута   |

Масштаб 1:2000

Схема расположения листов

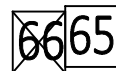

Система координат: МСК-64, зона 2  
Лист 66

# Схема расположения границ публичного сервитута

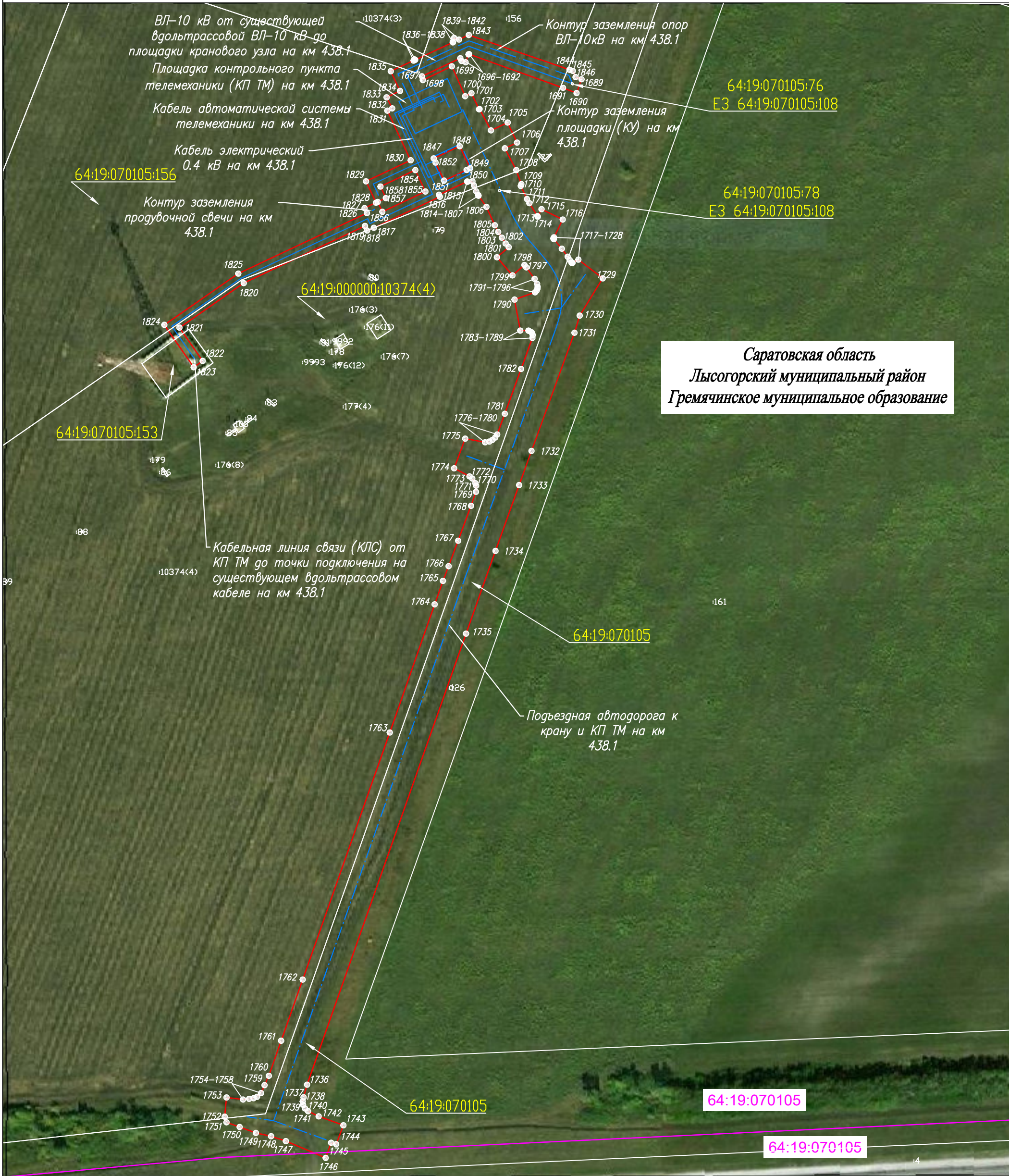

Саратовская область  
Лысогорский муниципальный район  
Гремячинское муниципальное образование

## Используемые условные знаки и обозначения:

- проектная граница публичного сервитута
- граница земельного участка по сведениям ЕГРН
- граница кадастрового квартала по сведениям ЕГРН
- граница муниципального района
- граница муниципального образования
- граница населенного пункта
- проектное местоположение инженерного сооружения
- существующая часть границы земельного участка, сведения о которой не достаточны для определения ее местоположения
- номер земельного участка по сведениям ЕГРН в отношении которого испрашивается публичный сервитут
- номер кадастрового квартала по сведениям ЕГРН
- номер земельного участка по сведениям ЕГРН
- обозначение характерных точек границ публичного сервитута

Масштаб 1:2000

Система координат: МСК-64, зона 2  
Лист 67

Схема расположения листов



64:19:180105:308

64:19:180105

2683



# Схема расположения границ публичного сервитута

Саратовская область  
Лысогорский муниципальный район  
Ширококарамышское муниципальное образование

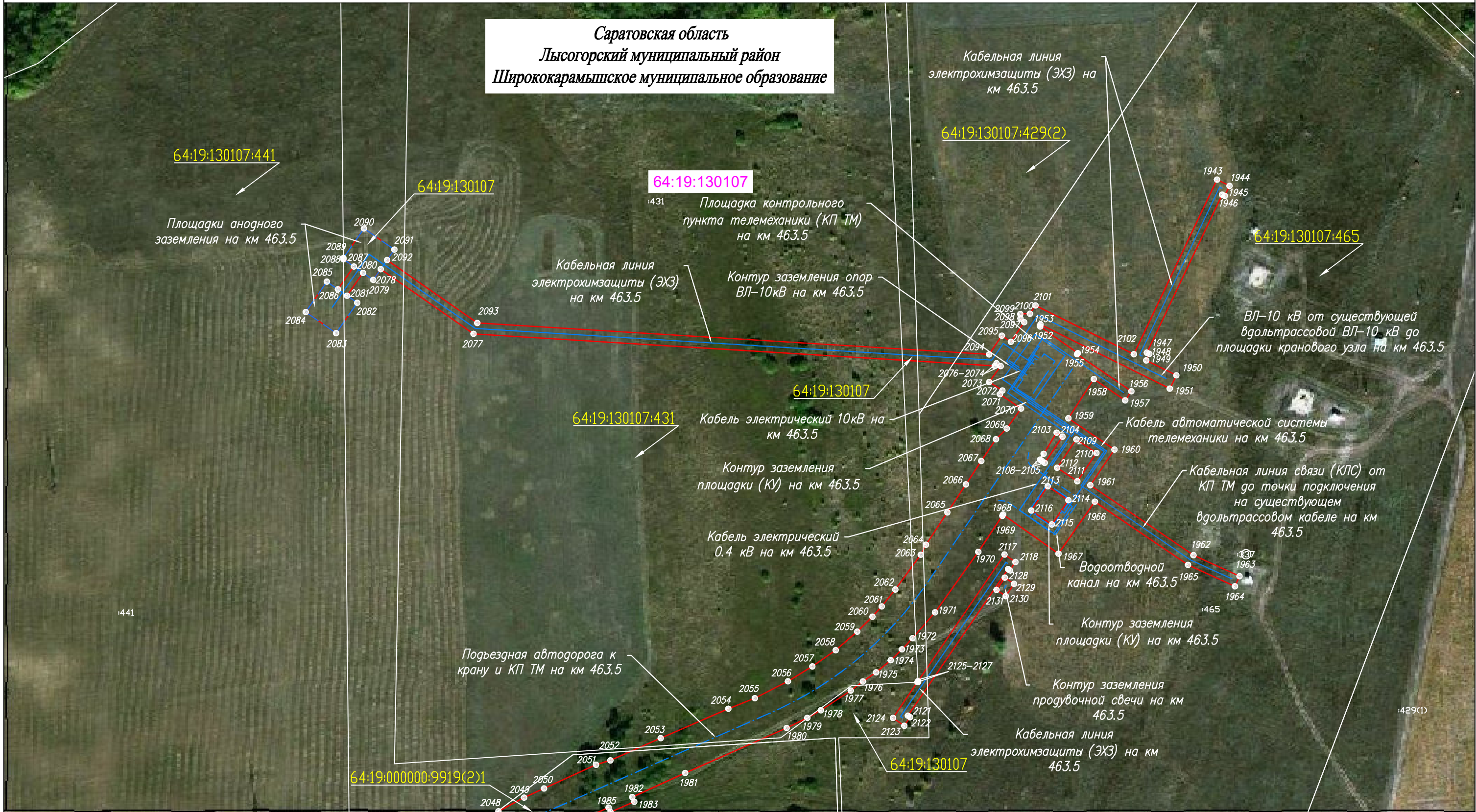

## Используемые условные знаки и обозначения:

Масштаб 1:2000

Схема расположения листов

Система координат: МСК-64, зона 2  
Лист 69



- проектная граница публичного сервитута
- граница земельного участка по сведениям ЕГРН
- граница кадастрового квартала по сведениям ЕГРН
- граница муниципального района
- граница муниципального образования
- граница населенного пункта
- проектное местоположение инженерного сооружения

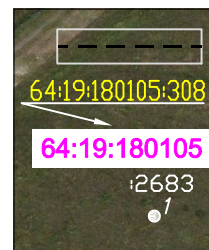

- существующая часть границы земельного участка, сведения о которой не достаточны для определения ее местоположения
- номер земельного участка по сведениям ЕГРН в отношении которого испрашивается публичный сервитут
- номер кадастрового квартала по сведениям ЕГРН
- номер земельного участка по сведениям ЕГРН
- обозначение характерных точек границ публичного сервитута

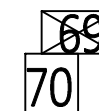

# Схема расположения границ публичного сервитута

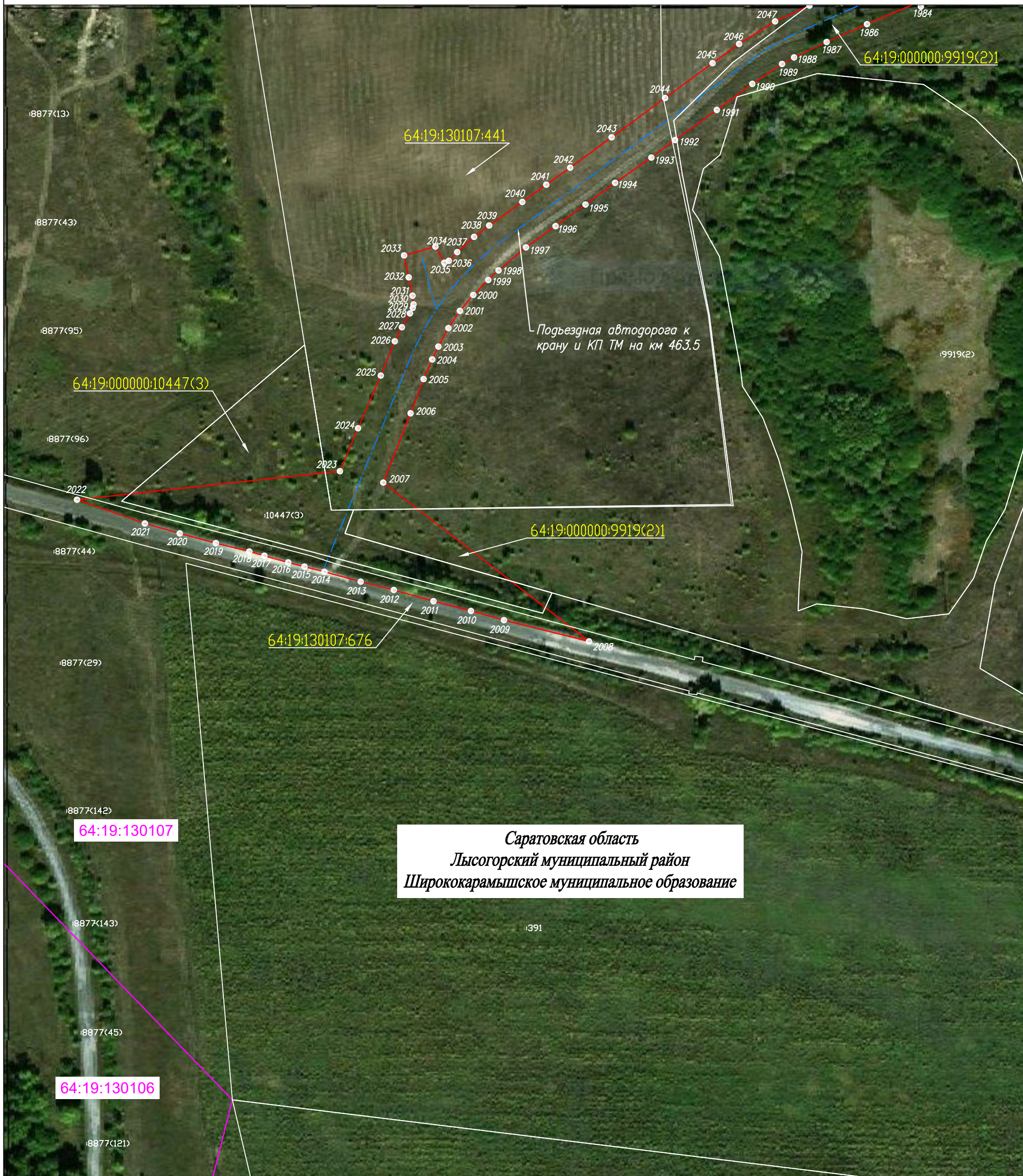

Саратовская область  
Лысогорский муниципальный район  
Ширококарамьшское муниципальное образование

## Используемые условные знаки и обозначения:

- проектная граница публичного сервитута
- граница земельного участка по сведениям ЕГРН
- граница кадастрового квартала по сведениям ЕГРН
- граница муниципального района
- граница муниципального образования
- граница населенного пункта
- проектное местоположение инженерного сооружения
- существующая часть границы земельного участка, сведения о которой не достаточны для определения ее местоположения
- номер земельного участка по сведениям ЕГРН в отношении которого испрашивается публичный сервитут
- номер кадастрового квартала по сведениям ЕГРН
- номер земельного участка по сведениям ЕГРН
- обозначение характерных точек границ публичного сервитута

Масштаб 1:2000

Схема расположения листов

69

70

Система координат: МСК-64, зона 2  
Лист 70









# Схема расположения границ публичного сервитута

Саратовская область  
Лысогорский муниципальный район  
Большекопенское муниципальное образование



## Используемые условные знаки и обозначения:

Масштаб 1:2000

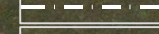
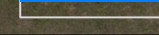
-  - проектная граница публичного сервитута
-  - граница земельного участка по сведениям ЕГРН
-  - граница кадастрового квартала по сведениям ЕГРН
-  - граница муниципального района
-  - граница муниципального образования
-  - граница населенного пункта
-  - проектное местоположение инженерного сооружения

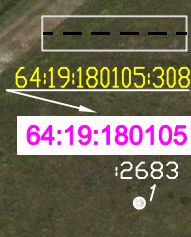

- существующая часть границы земельного участка, сведения о которой не достаточны для определения ее местоположения
- номер земельного участка по сведениям ЕГРН в отношении которого испрашивается публичный сервитут
- номер кадастрового квартала по сведениям ЕГРН
- номер земельного участка по сведениям ЕГРН
- обозначение характерных точек границ публичного сервитута

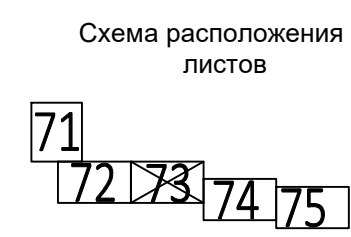

Система координат: МСК-64, зона 2  
Лист 73

# Схема расположения границ публичного сервитута

Саратовская область  
Лысогорский муниципальный район  
Большекопенское муниципальное образование

64:19:130108:279

64:19:130108

64:19:130108:529



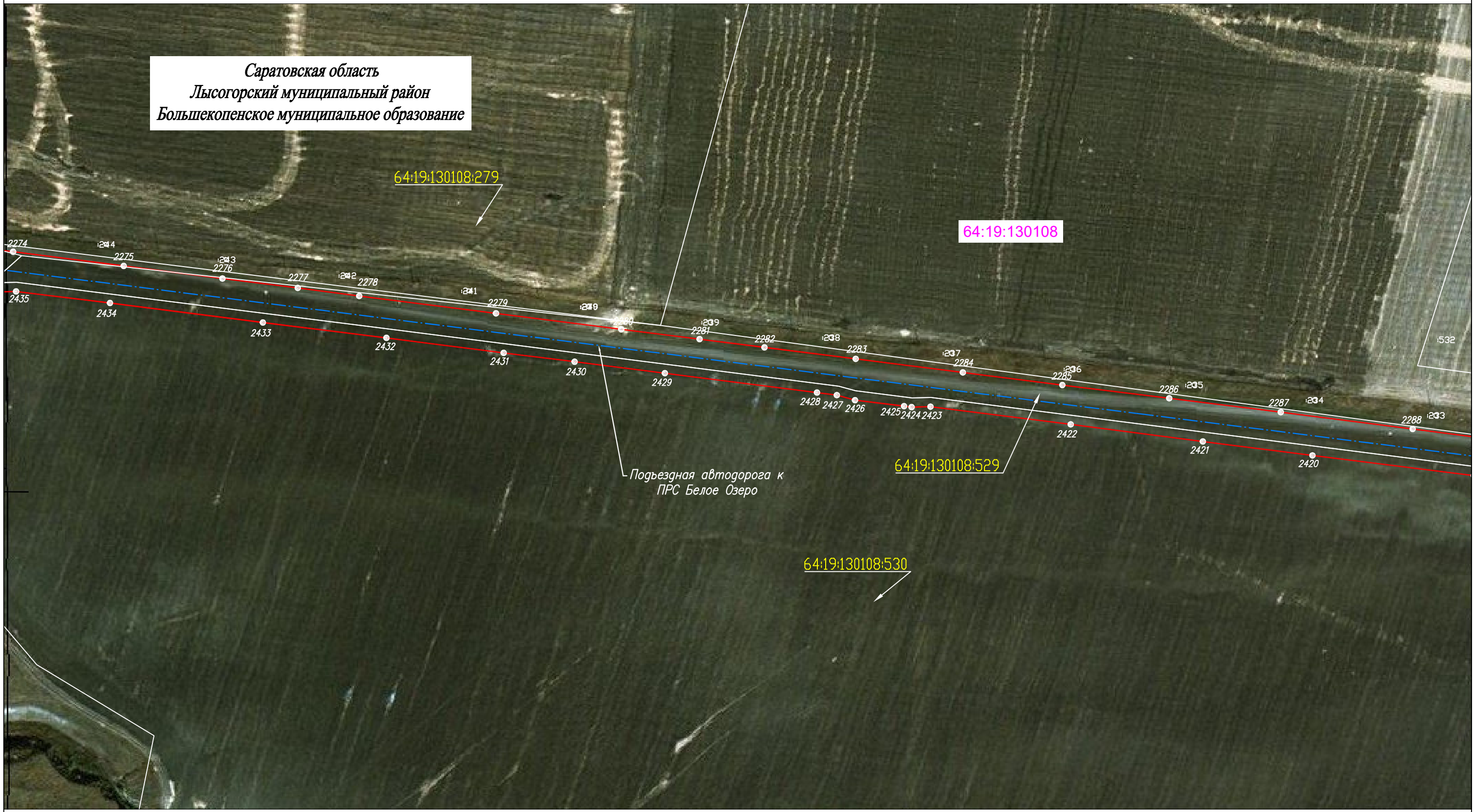

64:19:130108:530

Подъездная автодорога к  
ПРС Белое Озеро



## Используемые условные знаки и обозначения:

Масштаб 1:2000

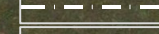
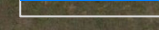
-  - проектная граница публичного сервитута
-  - граница земельного участка по сведениям ЕГРН
-  - граница кадастрового квартала по сведениям ЕГРН
-  - граница муниципального района
-  - граница муниципального образования
-  - граница населенного пункта
-  - проектное местоположение инженерного сооружения





-  - существующая часть границы земельного участка, сведения о которой не достаточны для определения ее местоположения
-  64:19:180105:308 - номер земельного участка по сведениям ЕГРН в отношении которого испрашивается публичный сервитут
-  64:19:180105 - номер кадастрового квартала по сведениям ЕГРН
-  2683 - номер земельного участка по сведениям ЕГРН
-  - обозначение характерных точек границ публичного сервитута

Схема расположения листов



Система координат: МСК-64, зона 2  
Лист 74

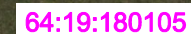

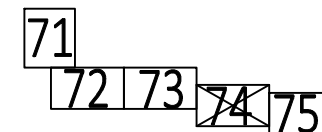

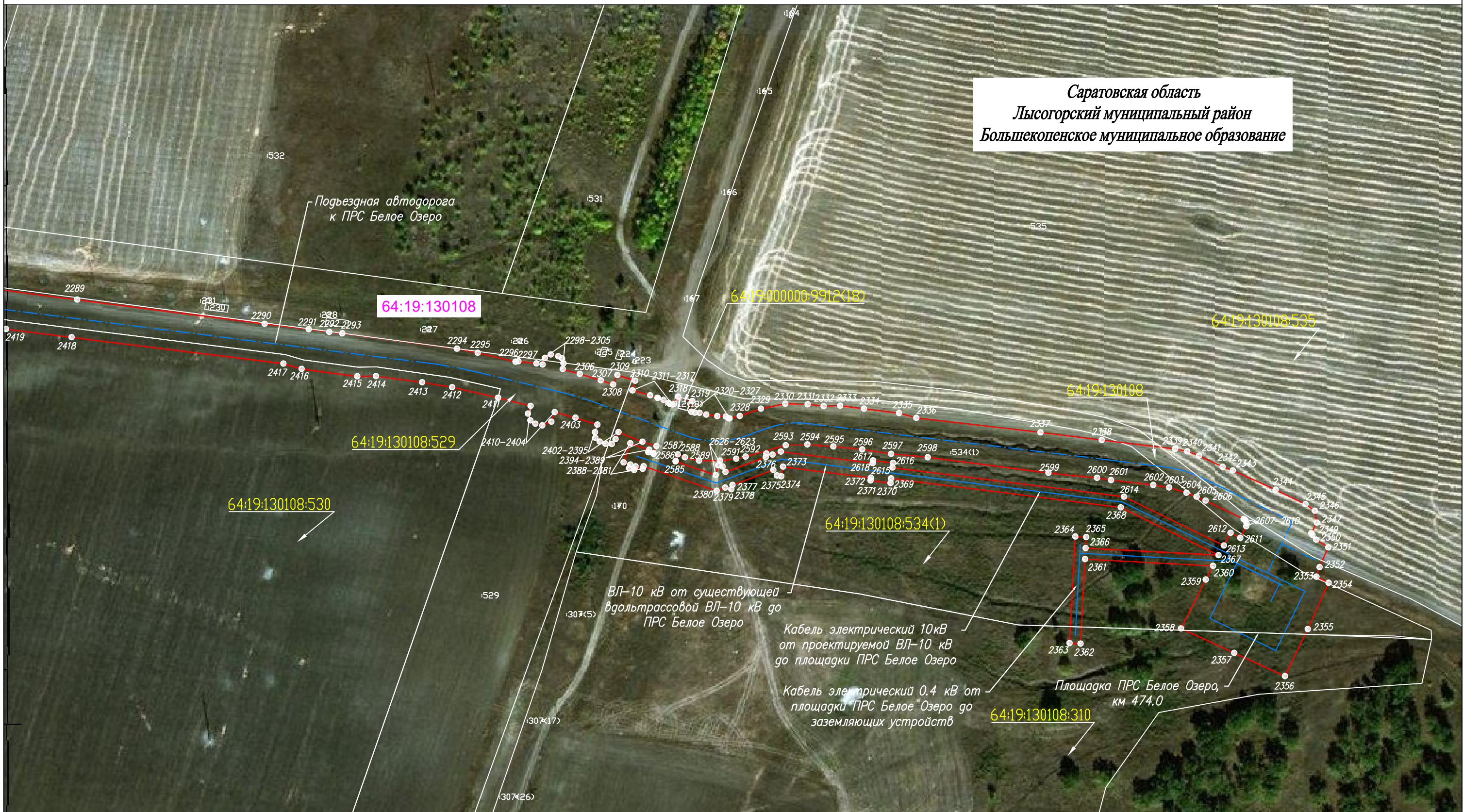
# Схема расположения границ публичного сервитута

Саратовская область  
Лысогорский муниципальный район  
Большекопенское муниципальное образование

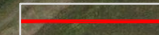

## Используемые условные знаки и обозначения:

Масштаб 1:2000

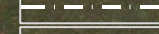
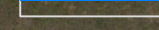
-  - проектная граница публичного сервитута
-  - граница земельного участка по сведениям ЕГРН
-  - граница кадастрового квартала по сведениям ЕГРН
-  - граница муниципального района
-  - граница муниципального образования
-  - граница населенного пункта
-  - проектное местоположение инженерного сооружения





-  - существующая часть границы земельного участка, сведения о которой не достаточны для определения ее местоположения
-  - номер земельного участка по сведениям ЕГРН в отношении которого испрашивается публичный сервитут
-  - номер кадастрового квартала по сведениям ЕГРН
-  - номер земельного участка по сведениям ЕГРН
-  - обозначение характерных точек границ публичного сервитута

Схема расположения листов

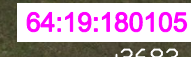

Система координат: МСК-64, зона 2  
Лист 75

# Схема расположения границ публичного сервитута

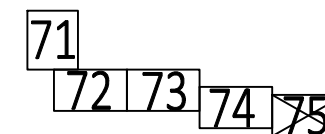
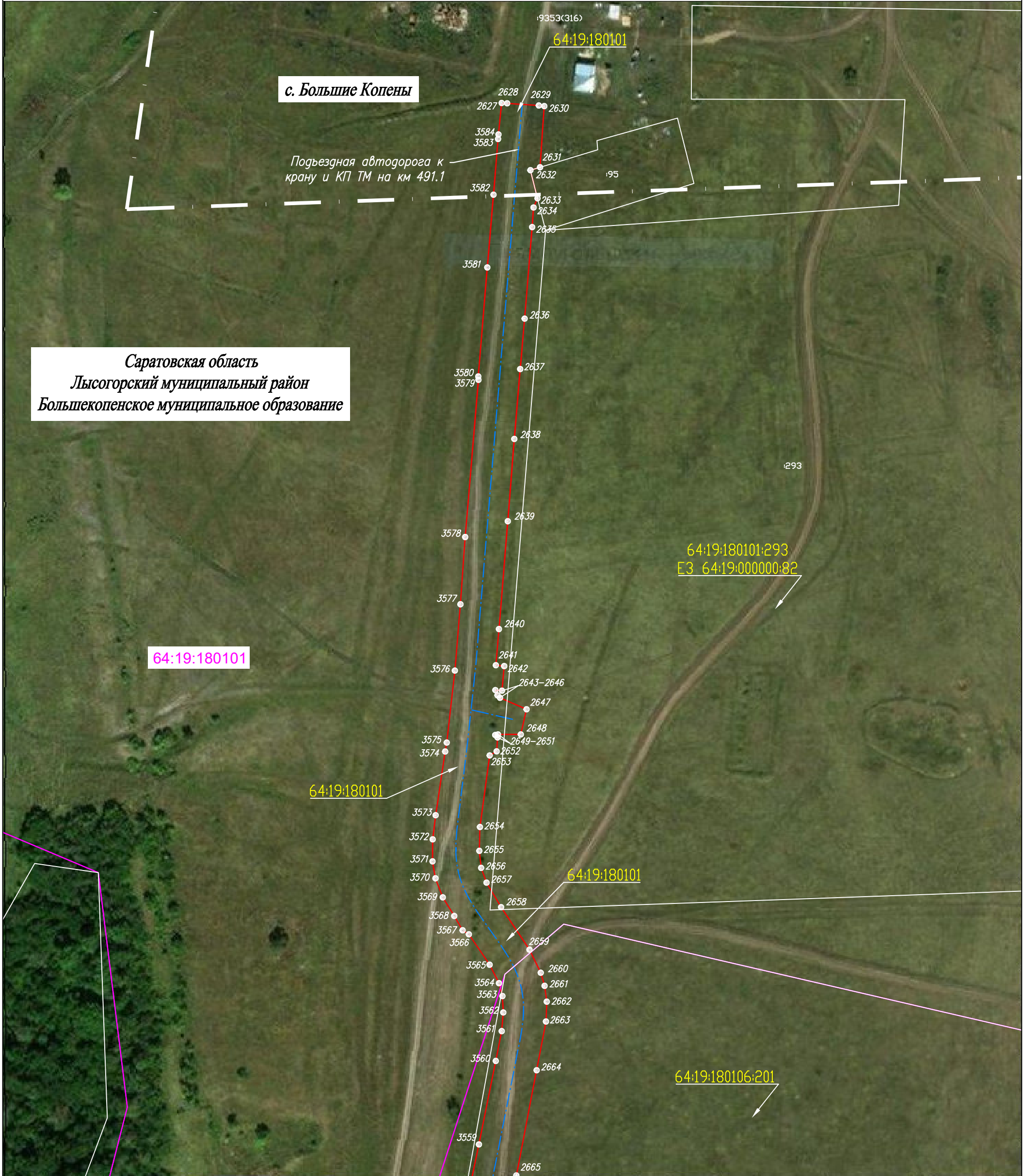

## Используемые условные знаки и обозначения:

|  |   |
|--|---|
|  | - проектная граница публичного сервитута  |
|  | - граница земельного участка по сведениям ЕГРН  |
|  | - граница кадастрового квартала по сведениям ЕГРН   |
|  | - граница муниципального района   |
|  | - граница муниципального образования  |
|  | - граница населенного пункта  |
|  | - проектное местоположение инженерного сооружения   |
|  | - существующая часть границы земельного участка, сведения о которой не достаточны для определения ее местоположения |
|  | - номер земельного участка по сведениям ЕГРН в отношении которого испрашивается публичный сервитут                  |
|  | - номер кадастрового квартала по сведениям ЕГРН   |
|  | - номер земельного участка по сведениям ЕГРН  |
|  | - обозначение характерных точек границ публичного сервитута   |

Масштаб 1:2000

Схема расположения листов



Система координат: МСК-64, зона 2  
Лист 76

# Схема расположения границ публичного сервитута

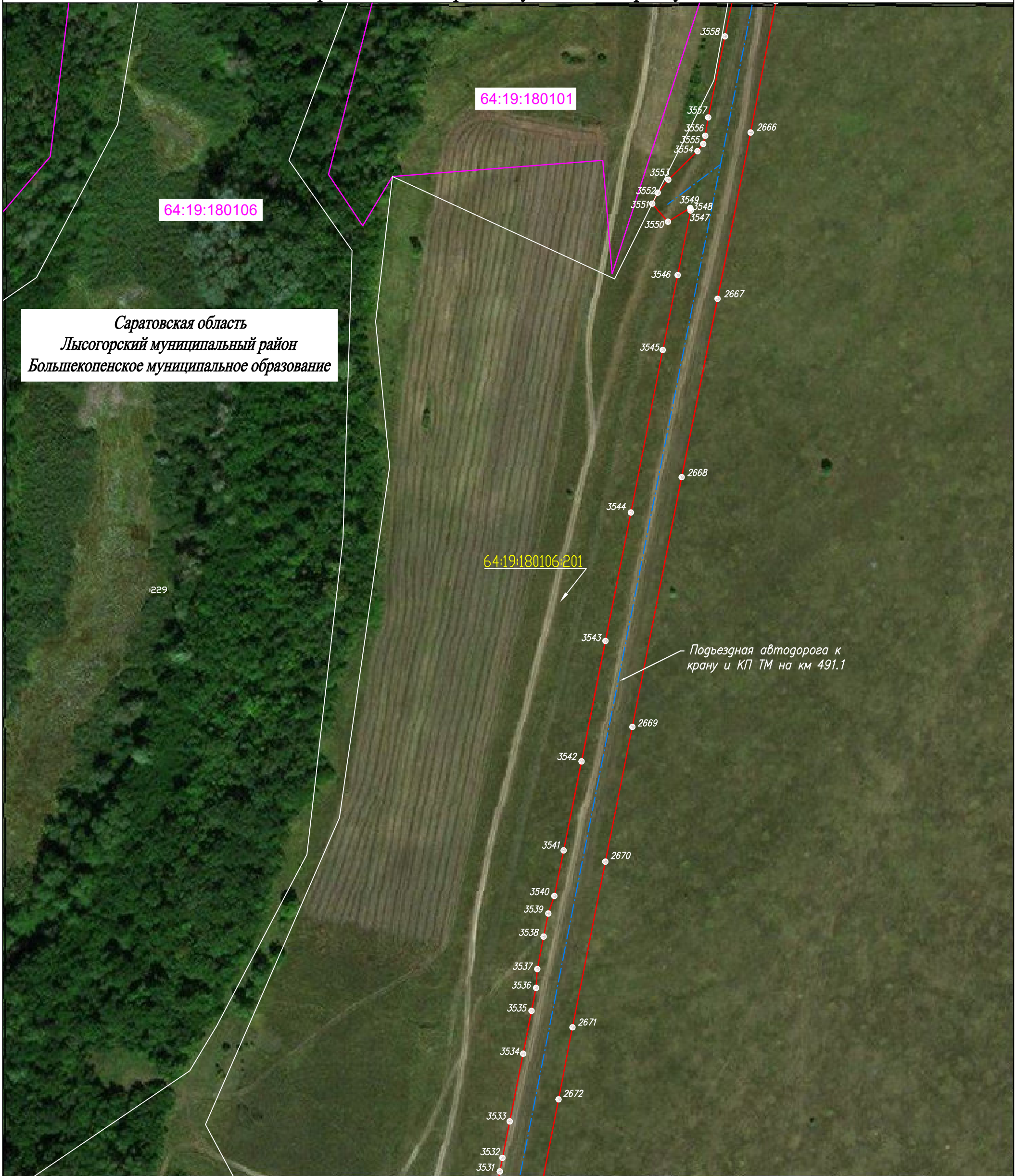

## Используемые условные знаки и обозначения:

|  |   |
|--|---|
|  | - проектная граница публичного сервитута  |
|  | - граница земельного участка по сведениям ЕГРН  |
|  | - граница кадастрового квартала по сведениям ЕГРН   |
|  | - граница муниципального района   |
|  | - граница муниципального образования  |
|  | - граница населенного пункта  |
|  | - проектное местоположение инженерного сооружения   |
|  | - существующая часть границы земельного участка, сведения о которой не достаточны для определения ее местоположения |
|  | - номер земельного участка по сведениям ЕГРН в отношении которого испрашивается публичный сервитут                  |
|  | - номер кадастрового квартала по сведениям ЕГРН   |
|  | - номер земельного участка по сведениям ЕГРН  |
|  | - обозначение характерных точек границ публичного сервитута   |

Масштаб 1:2000

Схема расположения листов



Система координат: МСК-64, зона 2  
Лист 77

# Схема расположения границ публичного сервитута

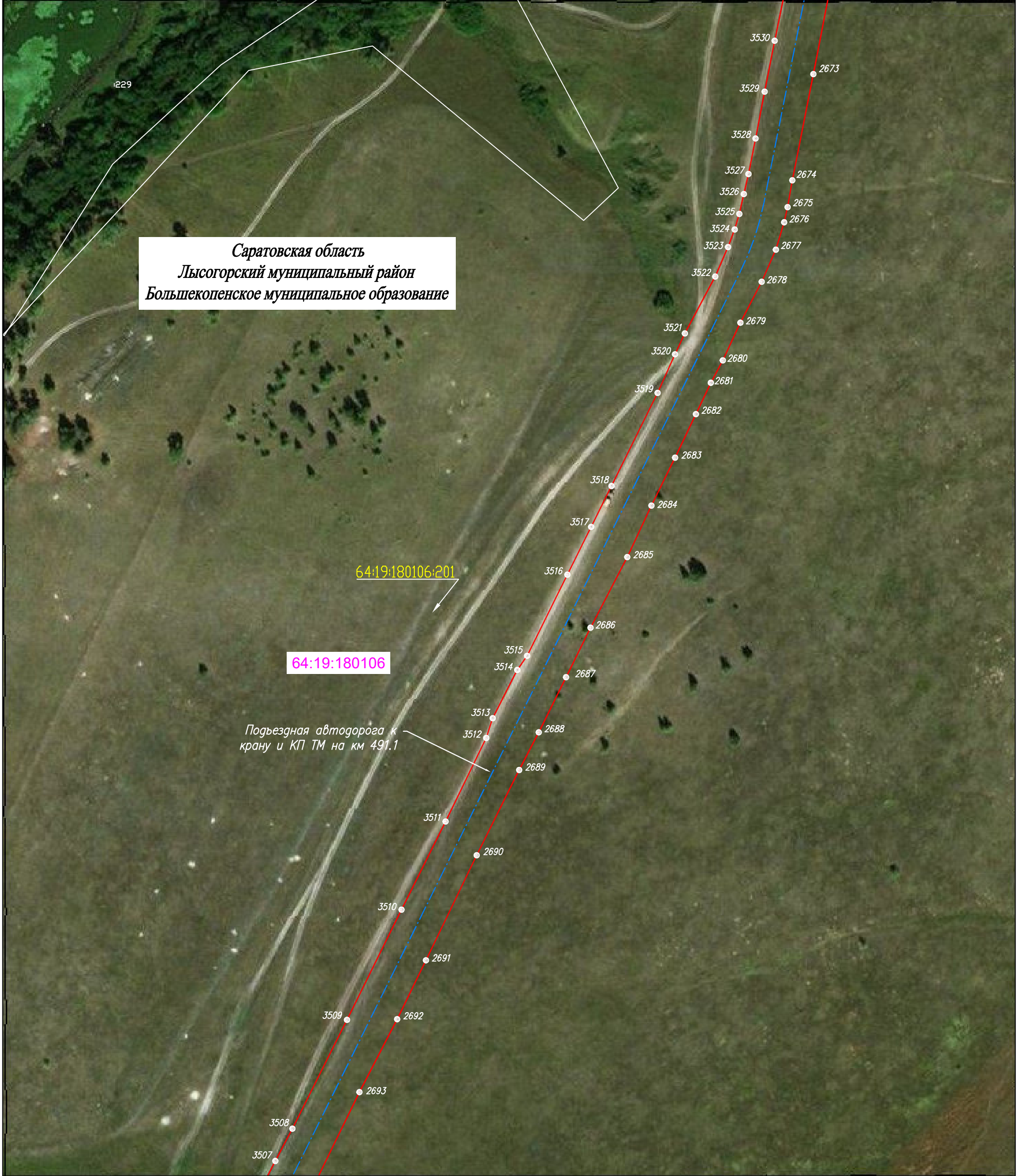

Саратовская область  
Лысогорский муниципальный район  
Большекопенское муниципальное образование

64:19:180106:201

64:19:180106

Подъездная автодорога к крану и КП ТМ на км 491.1

## Используемые условные знаки и обозначения:

|  |   |
|--|---|
|  | - проектная граница публичного сервитута  |
|  | - граница земельного участка по сведениям ЕГРН  |
|  | - граница кадастрового квартала по сведениям ЕГРН   |
|  | - граница муниципального района   |
|  | - граница муниципального образования  |
|  | - граница населенного пункта  |
|  | - проектное местоположение инженерного сооружения   |
|  | - существующая часть границы земельного участка, сведения о которой не достаточны для определения ее местоположения |
|  | - номер земельного участка по сведениям ЕГРН в отношении которого испрашивается публичный сервитут                  |
|  | - номер кадастрового квартала по сведениям ЕГРН   |
|  | - номер земельного участка по сведениям ЕГРН  |
|  | - обозначение характерных точек границ публичного сервитута   |

Масштаб 1:2000

Схема расположения листов



Система координат: МСК-64, зона 2  
Лист 78

# Схема расположения границ публичного сервитута

Саратовская область  
Лысогорский муниципальный район  
Большекопенское муниципальное образование

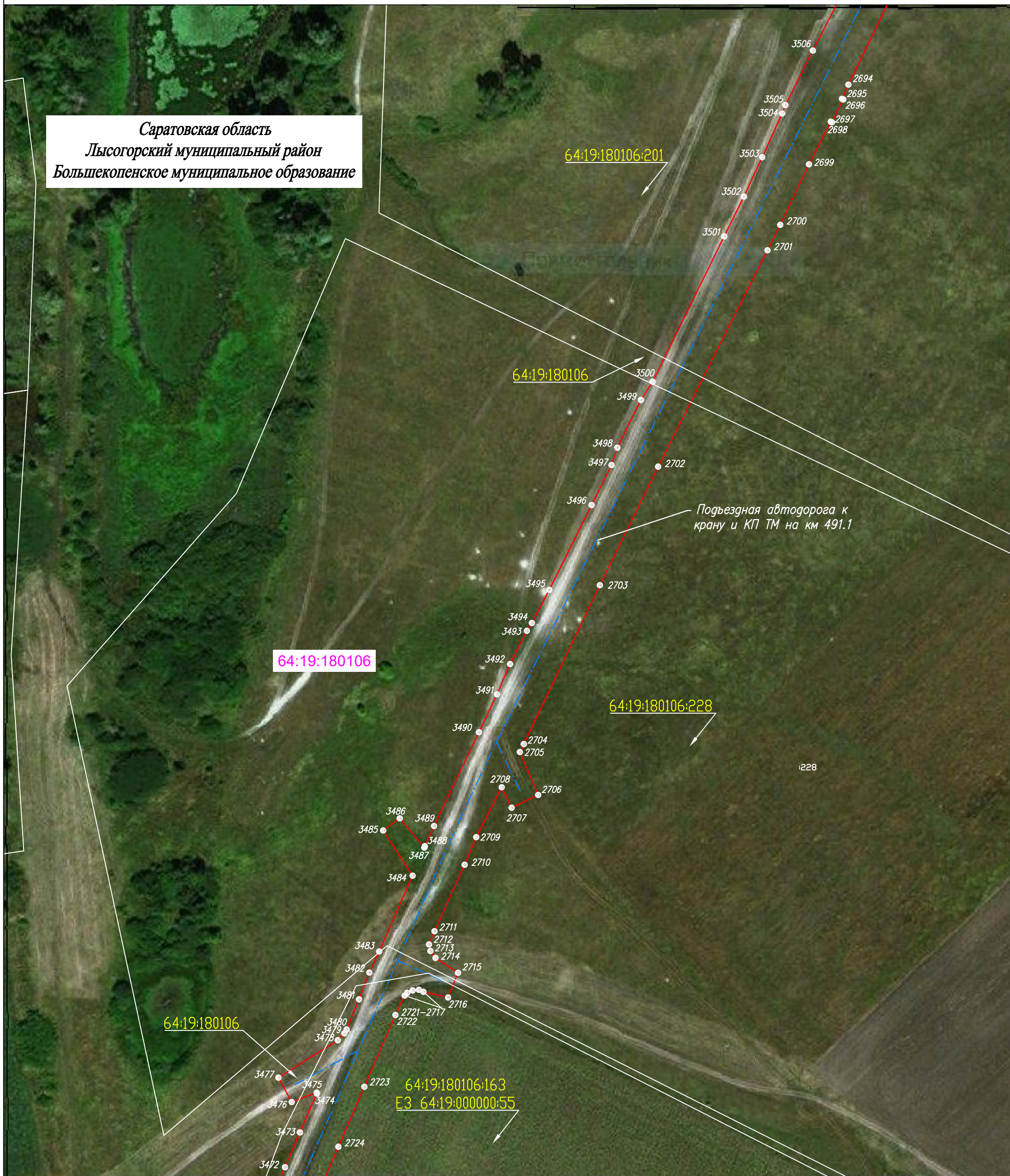

## Используемые условные знаки и обозначения:

|  |   |
|--|---|
|  | - проектная граница публичного сервитута  |
|  | - граница земельного участка по сведениям ЕГРН  |
|  | - граница кадастрового квартала по сведениям ЕГРН   |
|  | - граница муниципального района   |
|  | - граница муниципального образования  |
|  | - граница населенного пункта  |
|  | - проектное местоположение инженерного сооружения   |
|  | - существующая часть границы земельного участка, сведения о которой не достаточны для определения ее местоположения |
|  | - номер земельного участка по сведениям ЕГРН в отношении которого испрашивается публичный сервитут                  |
|  | - номер кадастрового квартала по сведениям ЕГРН   |
|  | - номер земельного участка по сведениям ЕГРН  |
|  | - обозначение характерных точек границ публичного сервитута   |

Масштаб 1:2000

Схема расположения листов













Система координат: МСК-64, зона 2  
Лист 79

# Схема расположения границ публичного сервитута

Саратовская область  
Лысогорский муниципальный район  
Большекопенское муниципальное образование

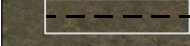

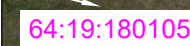
## Используемые условные знаки и обозначения:

-  - проектная граница публичного сервитута
-  - граница земельного участка по сведениям ЕГРН
-  - граница кадастрового квартала по сведениям ЕГРН
-  - граница муниципального района
-  - граница муниципального образования
-  - граница населенного пункта
-  - проектное местоположение инженерного сооружения
-  - существующая часть границы земельного участка, сведения о которой не достаточны для определения ее местоположения
-  64:19:180105:308 - номер земельного участка по сведениям ЕГРН в отношении которого испрашивается публичный сервитут
-  64:19:180105 - номер кадастрового квартала по сведениям ЕГРН
-  2683 - номер земельного участка по сведениям ЕГРН
-  - обозначение характерных точек границ публичного сервитута

Масштаб 1:2000

Схема расположения листов



Система координат: МСК-64, зона 2  
Лист 80

# Схема расположения границ публичного сервитута

Саратовская область  
Лысогорский муниципальный район  
Большекопенское муниципальное образование

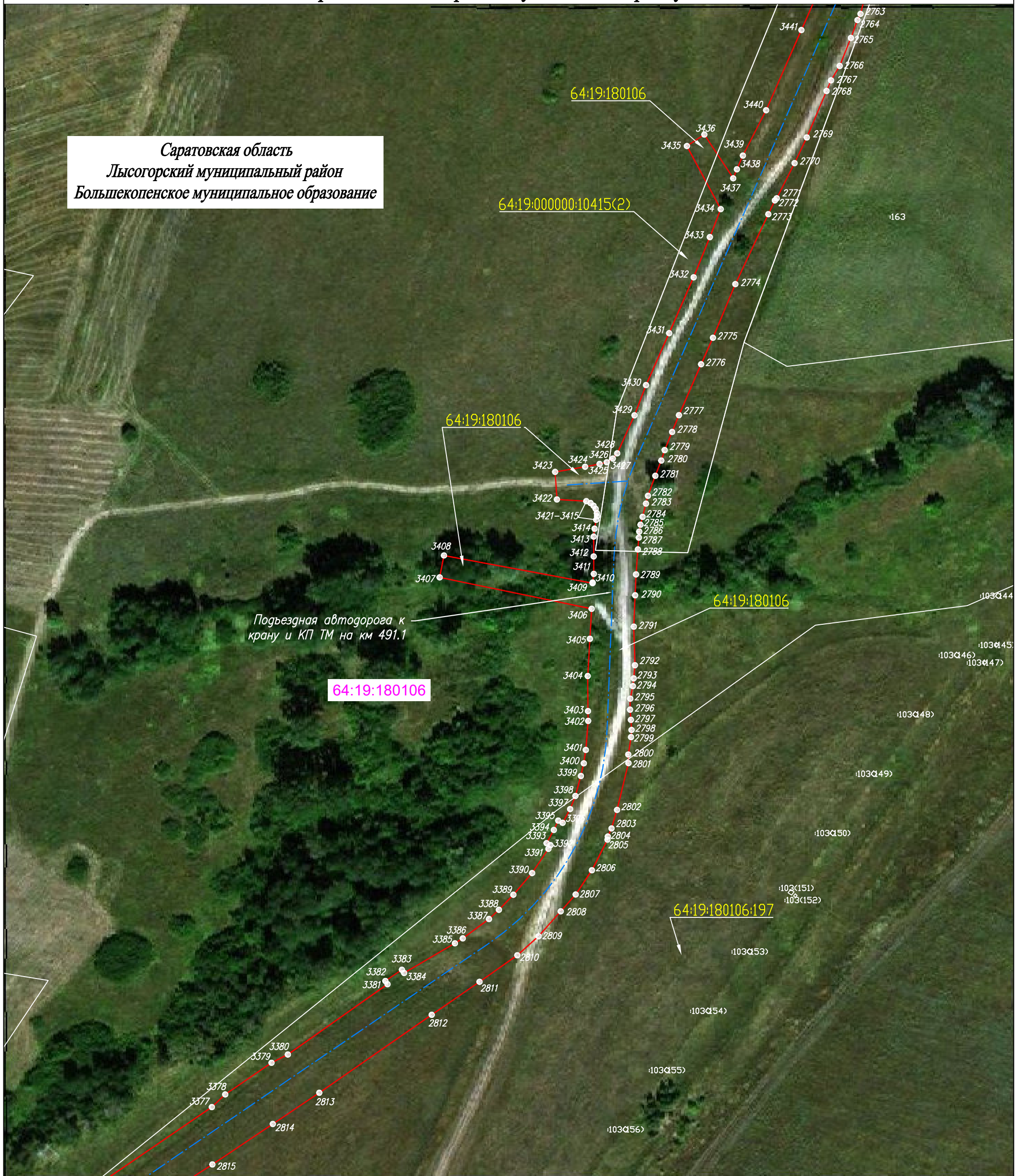

## Используемые условные знаки и обозначения:

- проектная граница публичного сервитута
- граница земельного участка по сведениям ЕГРН
- граница кадастрового квартала по сведениям ЕГРН
- граница муниципального района
- граница муниципального образования
- граница населенного пункта
- проектное местоположение инженерного сооружения
- существующая часть границы земельного участка, сведения о которой не достаточны для определения ее местоположения
- номер земельного участка по сведениям ЕГРН в отношении которого испрашивается публичный сервитут
- номер кадастрового квартала по сведениям ЕГРН
- номер земельного участка по сведениям ЕГРН
- обозначение характерных точек границ публичного сервитута

Масштаб 1:2000

Схема расположения листов









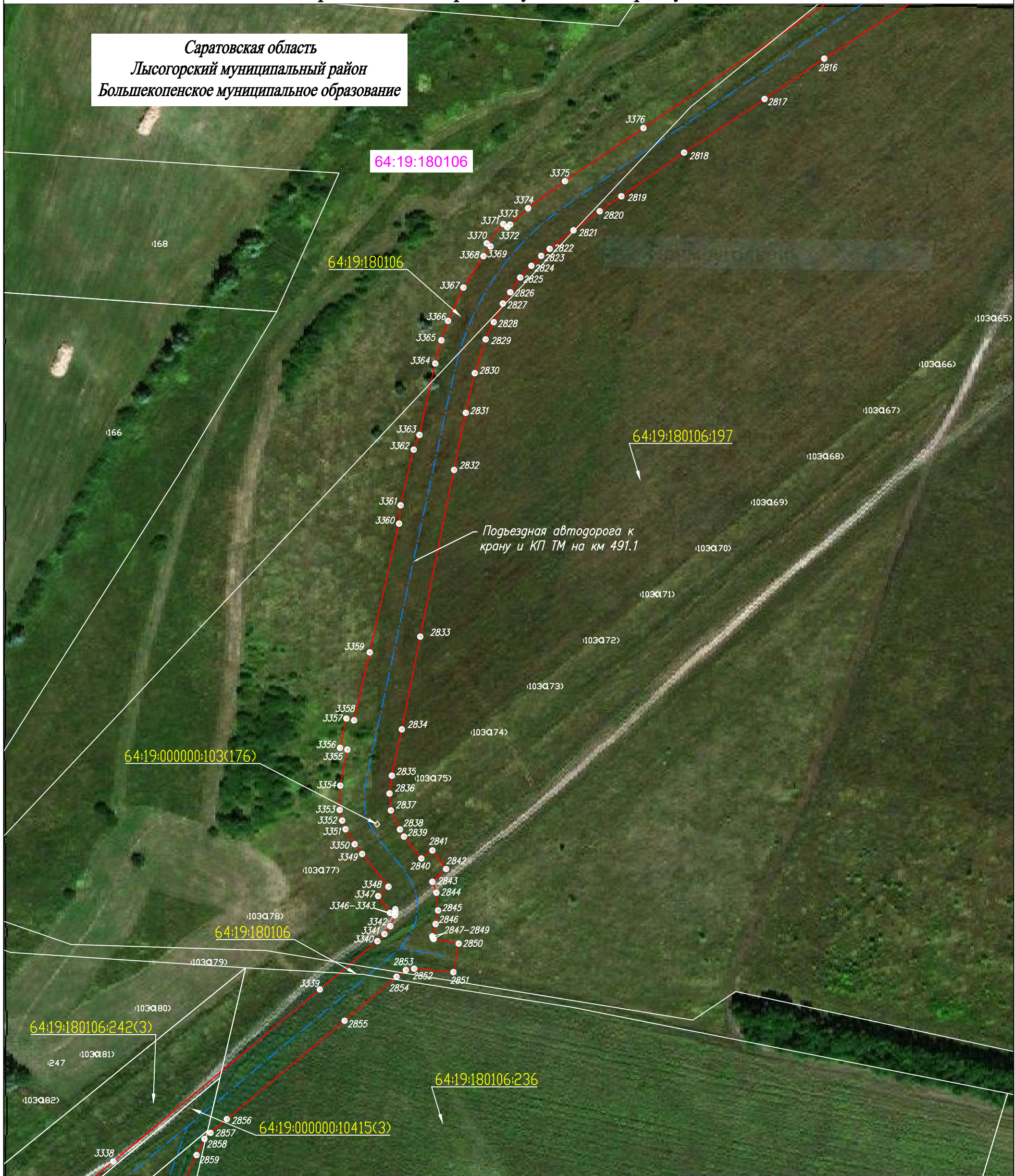



Система координат: МСК-64, зона 2  
Лист 81

# Схема расположения границ публичного сервитута

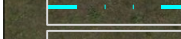
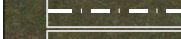
Саратовская область  
Лысогорский муниципальный район  
Большешкопенское муниципальное образование

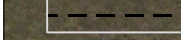

## Используемые условные знаки и обозначения:

-  - проектная граница публичного сервитута
-  - граница земельного участка по сведениям ЕГРН
-  - граница кадастрового квартала по сведениям ЕГРН
-  - граница муниципального района
-  - граница муниципального образования
-  - граница населенного пункта
-  - проектное местоположение инженерного сооружения
-  - существующая часть границы земельного участка, сведения о которой не достаточны для определения ее местоположения
-  - номер земельного участка по сведениям ЕГРН в отношении которого испрашивается публичный сервитут
-  - номер кадастрового квартала по сведениям ЕГРН
-  - номер земельного участка по сведениям ЕГРН
-  - обозначение характерных точек границ публичного сервитута

Масштаб 1:2000

Схема расположения листов



Система координат: МСК-64, зона 2  
Лист 82

# Схема расположения границ публичного сервитута

Саратовская область  
Лысогорский муниципальный район  
Большекопенское муниципальное образование

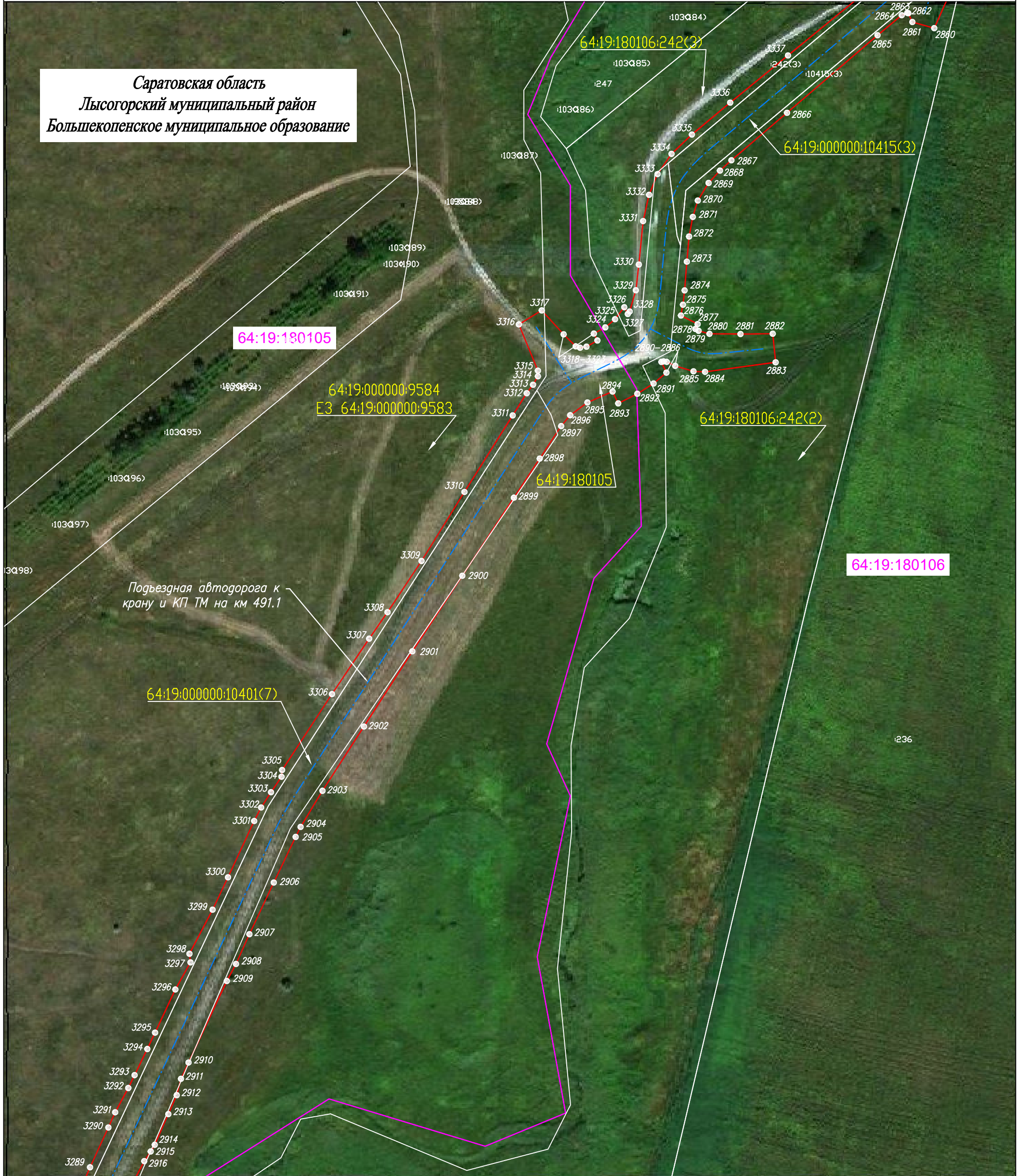

Используемые условные знаки и обозначения:

- проектная граница публичного сервитута
- граница земельного участка по сведениям ЕГРН
- граница кадастрового квартала по сведениям ЕГРН
- граница муниципального района
- граница муниципального образования
- граница населенного пункта
- проектное местоположение инженерного сооружения
- существующая часть границы земельного участка, сведения о которой не достаточны для определения ее местоположения
- 64:19:180105:308 - номер земельного участка по сведениям ЕГРН в отношении которого испрашивается публичный сервитут
- 64:19:180105 - номер кадастрового квартала по сведениям ЕГРН
- 2683 - номер земельного участка по сведениям ЕГРН
- обозначение характерных точек границ публичного сервитута

Масштаб 1:2000

Схема расположения листов



Система координат: МСК-64, зона 2  
Лист 83

# Схема расположения границ публичного сервитута

Саратовская область  
Лысогорский муниципальный район  
Большекопенское муниципальное образование

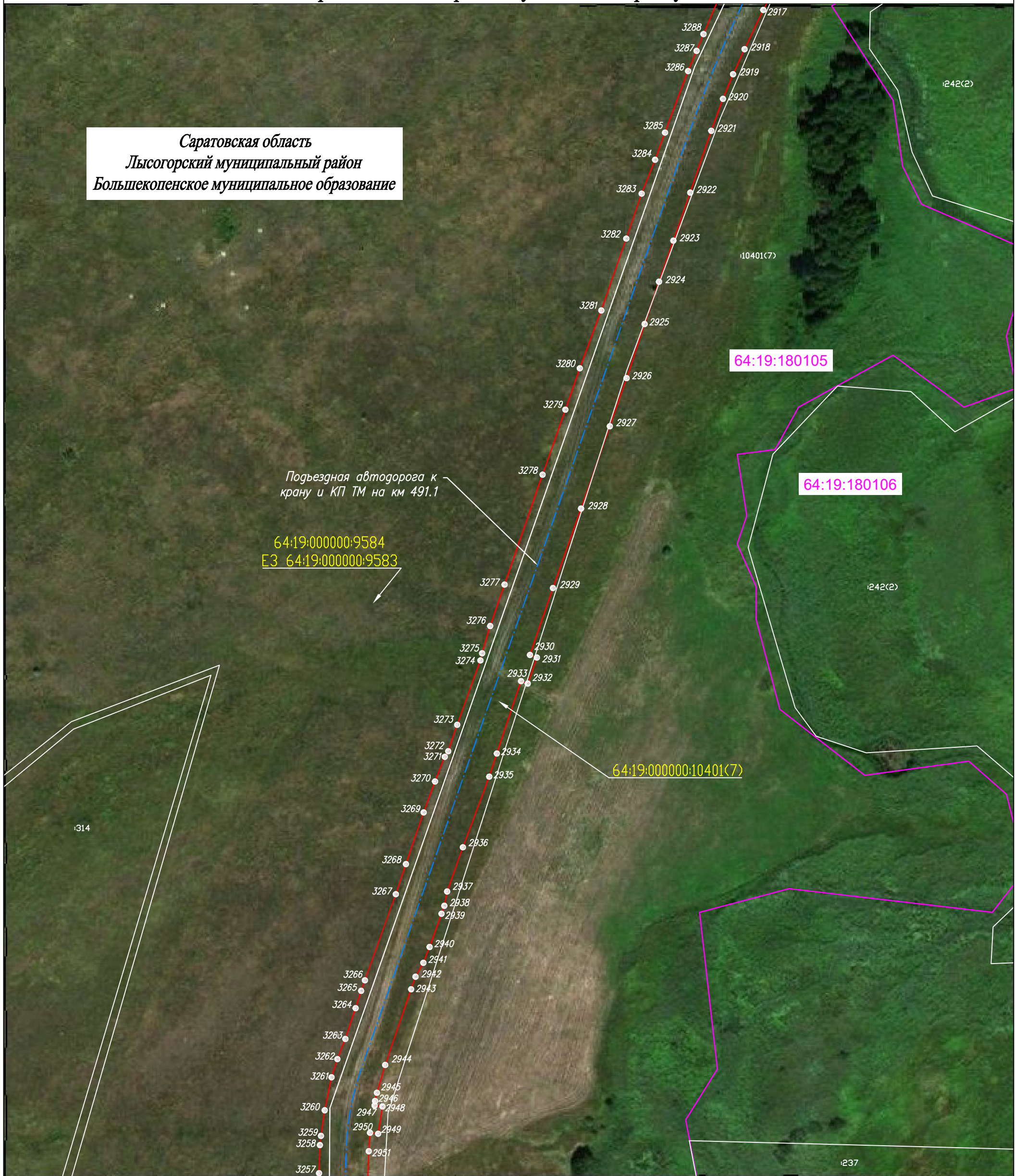

- Используемые условные знаки и обозначения:**
- проектная граница публичного сервитута
  - граница земельного участка по сведениям ЕГРН
  - граница кадастрового квартала по сведениям ЕГРН
  - граница муниципального района
  - граница муниципального образования
  - граница населенного пункта
  - проектное местоположение инженерного сооружения
  - существующая часть границы земельного участка, сведения о которой не достаточны для определения ее местоположения
  - номер земельного участка по сведениям ЕГРН в отношении которого испрашивается публичный сервитут
  - номер кадастрового квартала по сведениям ЕГРН
  - номер земельного участка по сведениям ЕГРН
  - обозначение характерных точек границ публичного сервитута

Масштаб 1:2000

Схема расположения листов

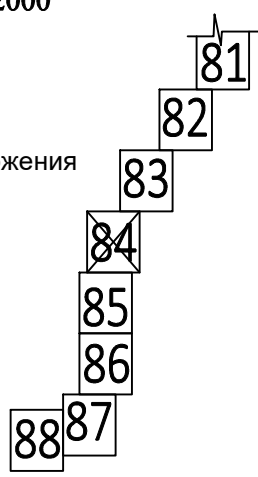

Система координат: МСК-64, зона 2  
Лист 84

# Схема расположения границ публичного сервитута

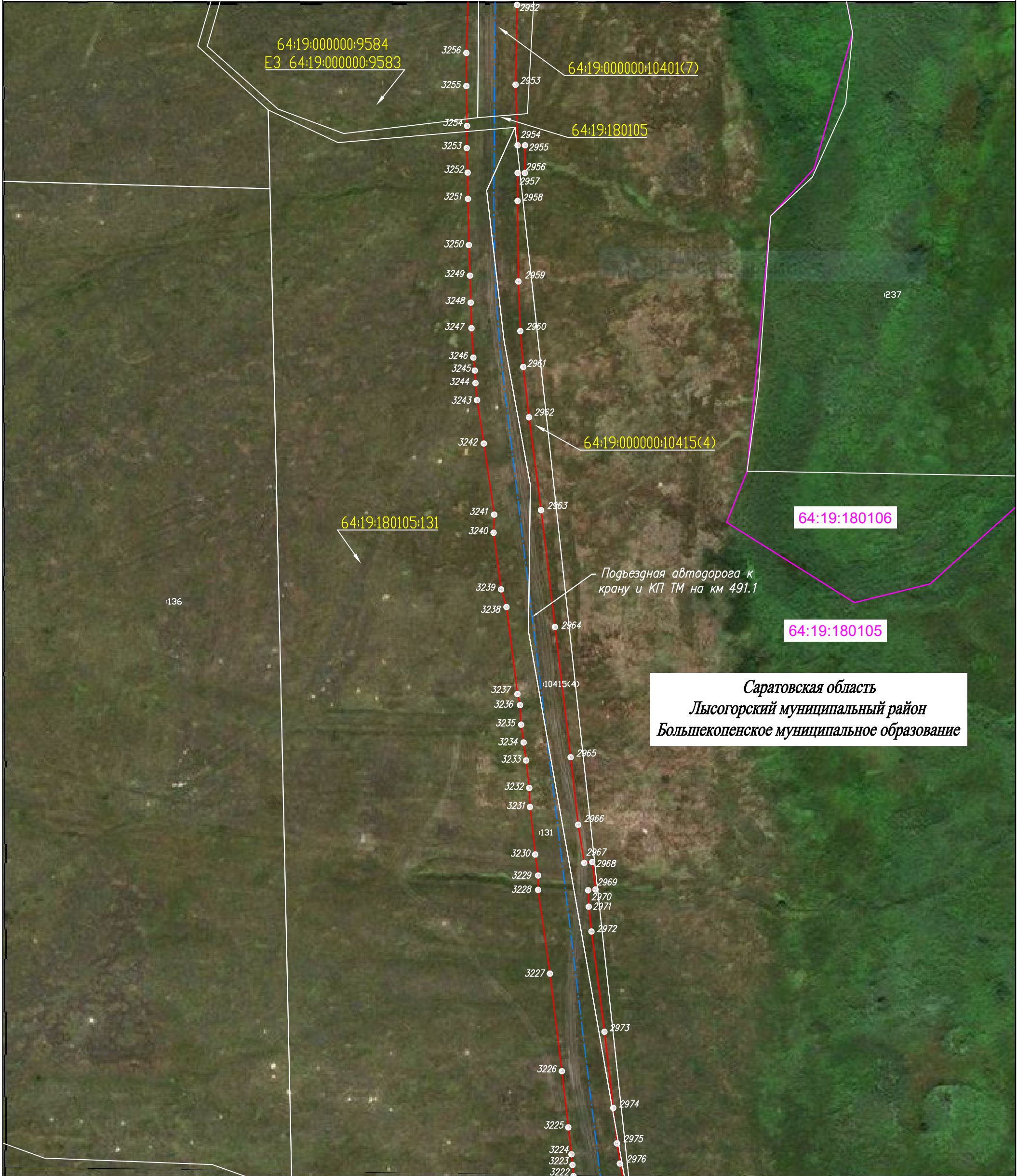

## Используемые условные знаки и обозначения:

|  |   |
|--|---|
|  | - проектная граница публичного сервитута  |
|  | - граница земельного участка по сведениям ЕГРН  |
|  | - граница кадастрового квартала по сведениям ЕГРН   |
|  | - граница муниципального района   |
|  | - граница муниципального образования  |
|  | - граница населенного пункта  |
|  | - проектное местоположение инженерного сооружения   |
|  | - существующая часть границы земельного участка, сведения о которой не достаточны для определения ее местоположения |
|  | - номер земельного участка по сведениям ЕГРН в отношении которого испрашивается публичный сервитут                  |
|  | - номер кадастрового квартала по сведениям ЕГРН   |
|  | - номер земельного участка по сведениям ЕГРН  |
|  | - обозначение характерных точек границ публичного сервитута   |

Масштаб 1:2000

Схема расположения листов



Система координат: МСК-64, зона 2  
Лист 85











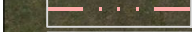

# Схема расположения границ публичного сервитута

Саратовская область  
Лысогорский муниципальный район  
Большекопенское муниципальное образование

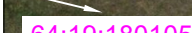

## Используемые условные знаки и обозначения:

-  - проектная граница публичного сервитута
-  - граница земельного участка по сведениям ЕГРН
-  - граница кадастрового квартала по сведениям ЕГРН
-  - граница муниципального района
-  - граница муниципального образования
-  - граница населенного пункта
-  - проектное местоположение инженерного сооружения
-  - существующая часть границы земельного участка, сведения о которой не достаточны для определения ее местоположения
-  - номер земельного участка по сведениям ЕГРН
-  - номер кадастрового квартала по сведениям ЕГРН
-  - номер земельного участка по сведениям ЕГРН
-  - обозначение характерных точек границ публичного сервитута

Масштаб 1:2000

Схема расположения листов



Система координат: МСК-64, зона 2  
Лист 87

# Схема расположения границ публичного сервитута

Саратовская область  
Лысогорский муниципальный район  
Большекопенское муниципальное образование



## Используемые условные знаки и обозначения:

|  |   |
|--|---|
|  | - проектная граница публичного сервитута  |
|  | - граница земельного участка по сведениям ЕГРН  |
|  | - граница кадастрового квартала по сведениям ЕГРН   |
|  | - граница муниципального района   |
|  | - граница муниципального образования  |
|  | - граница населенного пункта  |
|  | - проектное местоположение инженерного сооружения   |
|  | - существующая часть границы земельного участка, сведения о которой не достаточны для определения ее местоположения |
|  | - номер земельного участка по сведениям ЕГРН в отношении которого испрашивается публичный сервитут                  |
|  | - номер кадастрового квартала по сведениям ЕГРН   |
|  | - номер земельного участка по сведениям ЕГРН  |
|  | - обозначение характерных точек границ публичного сервитута   |

Масштаб 1:2000

Схема расположения листов



Система координат: МСК-64, зона 2  
Лист 88